



# Boletim Oficial

Instituído pela Lei Mun. 1339 de 14/05/2002 e Regulamentado pelo decreto Mun. 10060

Telêmaco Borba, 28 de julho de 2015

## MUNICÍPIO DE TELÊMACO BORBA RELATÓRIO RESUMIDO DA EXECUÇÃO ORÇAMENTÁRIA BALANÇO ORÇAMENTÁRIO ORÇAMENTOS FISCAL E DA SEGURIDADE SOCIAL JANEIRO A JUNHO 2015 / BIMESTRE MAIO - JUNHO

RREO - Anexo I (LRF, Art. 52, inciso I, alíneas "a" e "b" do inciso II e §1º) R\$ 1,00

RECEITAS	Previsão Inicial	Previsão Atualizada (a)	Receita Realizada				Saldo a Realizar (a-c)
			No Bimestre (b)	% (b/a)	Até o Bimestre (c)	% (c/a)	
RECEITAS (EXCETO INTRA-ORÇAMENTÁRIAS) (I)	162.161.000,00	171.002.373,97	36.013.819,20	21,06	97.008.744,67	56,73	73.993.629,30
RECEITAS CORRENTES	159.161.000,00	159.165.251,61	35.802.014,01	22,49	96.009.281,62	60,32	63.155.969,99
RECEITA TRIBUTÁRIA	19.164.000,00	19.164.000,00	6.553.079,19	34,19	12.496.633,46	65,21	6.667.366,54
Impostos	17.228.000,00	17.228.000,00	5.510.722,82	31,99	10.879.827,44	63,15	6.348.172,56
Taxas	1.936.000,00	1.936.000,00	1.042.328,85	53,84	1.616.772,93	83,51	319.227,07
Contribuições de Melhoria	0,00	0,00	27,52	0,00	33,09	0,00	-33,09
RECEITA DE CONTRIBUIÇÕES	6.356.000,00	6.356.000,00	1.335.594,99	21,01	3.934.334,83	61,90	2.421.665,17
Contribuições Sociais	4.295.000,00	4.295.000,00	838.346,41	19,52	2.528.324,21	58,87	1.766.675,79
Contribuições Econômicas	2.061.000,00	2.061.000,00	497.248,58	24,13	1.406.010,62	68,22	654.989,38
RECEITA PATRIMONIAL	10.178.000,00	10.182.251,61	2.336.674,72	22,95	6.327.915,08	62,15	3.854.336,53
Receitas Imobiliárias	97.000,00	97.000,00	8.485,45	8,75	25.750,23	26,55	71.249,77
Receitas de Valores Mobiliários	10.081.000,00	10.085.251,61	2.328.189,27	23,09	6.302.164,85	62,49	3.783.086,76
Receitas de Concessões e Permissões	0,00	0,00	0,00		0,00		0,00
Compensações Financeiras	0,00	0,00	0,00		0,00		0,00
Outras Receitas Patrimoniais	0,00	0,00	0,00		0,00		0,00
RECEITA AGROPECUÁRIA	0,00	0,00	0,00		0,00		0,00
Receita da Produção Vegetal	0,00	0,00	0,00		0,00		0,00
Receita Produção Animal e Derivados	0,00	0,00	0,00		0,00		0,00
Outras Receitas Agropecuárias	0,00	0,00	0,00		0,00		0,00
RECEITA INDUSTRIAL	0,00	0,00	0,00		0,00		0,00
Receita da Indústria Extrativa Mineral	0,00	0,00	0,00		0,00		0,00
Receita da Indústria de Transformação	0,00	0,00	0,00		0,00		0,00
Receita da Indústria de Construção	0,00	0,00	0,00		0,00		0,00
RECEITA DE SERVIÇOS	1.412.000,00	1.412.000,00	297.661,28	21,08	707.099,75	50,08	704.900,25
Receita de Serviços	1.412.000,00	1.412.000,00	297.661,28	21,08	707.099,75	50,08	704.900,25
TRANSFERÊNCIAS CORRENTES	118.237.000,00	118.237.000,00	24.612.100,43	20,82	70.632.247,95	59,74	47.604.752,05
Transferências Intergovernamentais	118.159.000,00	118.159.000,00	24.604.717,36	20,82	70.595.332,59	59,75	47.563.667,41
Transferências de Instituições Privadas	0,00	0,00	0,00		0,00		0,00
Transferências do Exterior	0,00	0,00	0,00		0,00		0,00
Transferências de Pessoas	0,00	0,00	0,00		0,00		0,00
Transferências de Convênios	78.000,00	78.000,00	7.383,07	0,00	36.915,36	47,33	41.084,64
Transferências para Combate à Fome	0,00	0,00	0,00		0,00		0,00
OUTRAS RECEITAS CORRENTES	3.814.000,00	3.814.000,00	666.903,40	17,49	1.911.050,55	50,11	1.902.949,45
Multas e Juros de Mora	833.000,00	833.000,00	224.304,61	26,93	558.830,57	67,09	274.169,43
Indenizações e Restituições	1.273.000,00	1.273.000,00	143.159,98	11,25	501.466,95	39,39	771.533,05
Receita de Dívida Ativa	1.352.000,00	1.352.000,00	231.449,62	17,12	651.912,36	48,22	700.087,64
Receitas Correntes Diversas	356.000,00	356.000,00	67.989,19	19,10	198.840,67	55,85	157.159,33
RECEITA DE CAPITAL	3.000.000,00	11.837.122,36	211.805,19		999.463,05		10.837.659,31
OPERAÇÕES DE CRÉDITO	2.500.000,00	10.550.000,00	0,00		0,00		10.550.000,00
Operações de Crédito Internas	2.500.000,00	10.550.000,00	0,00		0,00		10.550.000,00
Operações de Crédito Externas	0,00	0,00	0,00		0,00		0,00
ALIENAÇÃO DE BENS	500.000,00	500.000,00	0,00		535,50		499.464,50
Alienação de Bens Móveis	0,00	0,00	0,00		535,50		-535,50
Alienação de Bens Imóveis	500.000,00	500.000,00	0,00		0,00		500.000,00
AMORT DE EMPRÉSTIMOS CONCEDIDOS	0,00	0,00	0,00		0,00		0,00
TRANSFERÊNCIAS DE CAPITAL	0,00	787.122,36	211.805,19		998.927,55		-211.805,19
Transferências Intergovernamentais	0,00	0,00	35.075,19		35.075,19		-35.075,19
Transferências de Instituições Privadas	0,00	0,00	0,00		0,00		0,00
Transferências do Exterior	0,00	0,00	0,00		0,00		0,00
Transferências de Pessoas	0,00	0,00	0,00		0,00		0,00
Transferências de Outras Instituições Públicas	0,00	0,00	0,00		0,00		0,00
Transferências de Convênios	0,00	787.122,36	176.730,00		963.852,36		-176.730,00
Transferências para Combate à Fome	0,00	0,00	0,00		0,00		0,00
OUTRAS RECEITAS DE CAPITAL	0,00	0,00	0,00		0,00		0,00
Integralização do Capital Social	0,00	0,00	0,00		0,00		0,00
Div Atv Prov da Amortiz de Emp e Financ	0,00	0,00	0,00		0,00		0,00
Restituições	0,00	0,00	0,00		0,00		0,00
Receitas de Capital Diversas	0,00	0,00	0,00		0,00		0,00
DEDUÇÕES DA RECEITA	17.500.000,00	17.500.000,00	3.651.837,93		10.341.850,02		7.158.149,98
Renúncia	0,00	0,00	0,00		0,00		0,00
Restituições	0,00	0,00	0,00		0,00		0,00

Boletim Oficial do Município  
de Telêmaco Borba - Paraná

Órgão Oficial do Município | Editado e Impresso pela Seção de Comunicação

Praça Dr. Horácio Klabin 37 - CEP - 84.261-170 - Fone: (42) 3271-1090/3271-1867 - Fax: (42) 3273-1067

GABINETE DO PREFEITO: Praça Dr. Horácio Klabin 37 | (42) 3271-1003

PROCURADORIA GERAL DO MUNICÍPIO: Praça Dr. Horácio Klabin, 37

| (42) 3271-1063

SECRETARIA GERAL DE GABINETE: Praça Dr. Horácio Klabin, 37 |

(42) 3271-1003

SECRETARIA MUNICIPAL DE ADMINISTRAÇÃO: Rua Tiradentes, 500 |

(42) 3271-1604

SECRETARIA MUNICIPAL DO TRABALHO E INDÚSTRIA CONVENCIONAL:

Rua Presidente Kennedy, 298 | (42) 3904-1648/1704

SECRETARIA MUNICIPAL DE AÇÃO SOCIAL: Av. Samuel Klabin, 725 |

(42) 3904-1560

SECRETARIA MUNICIPAL DE OBRAS: Rua Gov. Bento Munhoz da Rocha

Neto, 186 | (42) 3904-1590

SECRETARIA MUNICIPAL DE EDUCAÇÃO: Av. Chanceler Horácio Laffer,

1200 | (42) 3904-1522

SECRETARIA MUNICIPAL DE FINANÇAS: Praça Dr. Horácio Klabin, 37

| (42) 3271-1066

SECRETARIA MUNICIPAL DE ESPORTE CULTURA E RECREAÇÃO: Av.

Chanceler Horácio Laffer, 1200 | (42) 3904-1578

SECRETARIA MUNICIPAL DE SAÚDE: Rua Prudente de Moraes, 109 |

(42) 3904-1669

SECRETARIA MUNICIPAL DE PLANEJAMENTO URBANO, HABITAÇÃO E

MEIO AMBIENTE: Rua gov. Bento Munhoz da Rocha Neto, 341 | (42)

3904-1647







Reserva de Contingência	1.287.000,00	1.287.000,00	0,00	0,00	0,00	0,00	0,00	0,00	0,00	1.287.000,00
RESERVA DO RPPS	10.066.000,00	10.066.000,00	0,00	0,00	0,00	0,00	0,00	0,00	0,00	10.066.000,00
Reserva do RPPS	10.066.000,00	10.066.000,00	0,00	0,00	0,00	0,00	0,00	0,00	0,00	10.066.000,00
DESPESAS (INTRA-ORÇAMENTARIAS) (II)	13.368.000,00	15.116.128,77	2.927.626,52	8.841.780,12	2.927.626,52	8.841.780,12	13,04	58,49	6,274.348,65	
LEGISLATIVA	161.000,00	161.000,00	28.410,40	87.436,17	28.410,40	87.436,17	0,13	57,72	73.563,83	
Ação Legislativa	161.000,00	161.000,00	28.410,40	87.436,17	28.410,40	87.436,17	0,13	57,72	73.563,83	
ADMINISTRAÇÃO	1.353.000,00	1.374.720,00	277.336,42	793.456,27	277.336,42	793.456,27	1,17	57,72	581.263,73	
Administração Geral	933.000,00	950.720,00	194.192,21	560.408,03	194.192,21	560.408,03	0,83	58,95	390.311,97	
Administração Financeira	111.000,00	115.000,00	24.556,68	64.064,86	24.556,68	64.064,86	0,09	55,71	50.935,14	
Controle Interno	85.000,00	85.000,00	15.814,40	49.232,37	15.814,40	49.232,37	0,07	57,92	35.767,63	
Tecnologia da Informação	56.000,00	56.000,00	4.822,00	14.322,74	4.822,00	14.322,74	0,02	25,58	41.677,26	
Administração de Receitas	135.000,00	135.000,00	31.926,92	87.572,40	31.926,92	87.572,40	0,13	64,87	47.427,60	
Comunicação Social	27.000,00	27.000,00	6.024,21	17.855,87	6.024,21	17.855,87	0,03	66,13	9.144,13	
Telecomunicações	6.000,00	6.000,00	0,00	0,00	0,00	0,00	0,00	0,00	6.000,00	
SEGURANÇA PÚBLICA	30.000,00	38.000,00	11.154,37	35.418,68	11.154,37	35.418,68	0,05	93,21	2.581,32	
Administração Geral	30.000,00	38.000,00	11.154,37	35.418,68	11.154,37	35.418,68	0,05	93,21	2.581,32	
ASSISTÊNCIA SOCIAL	845.000,00	913.043,00	161.069,06	500.160,55	161.069,06	500.160,55	0,74	97,10	412.882,45	
Assistência à Criança e ao Adolescente	53.000,00	53.000,00	6.878,92	21.993,96	6.878,92	21.993,96	0,03	41,50	31.006,04	
Assistência Comunitária	792.000,00	860.043,00	154.190,14	478.166,59	154.190,14	478.166,59	0,71	55,60	381.876,41	
SAÚDE	2.753.000,00	3.553.637,30	768.413,06	2.267.390,86	768.413,06	2.267.390,86	3,34	63,80	1.286.246,44	
Atenção Básica	2.753.000,00	3.553.637,30	768.413,06	2.267.390,86	768.413,06	2.267.390,86	3,34	63,80	1.286.246,44	
TRABALHO	32.000,00	32.000,00	6.652,91	21.530,14	6.652,91	21.530,14	0,03	67,28	10.469,86	
Empregabilidade	32.000,00	32.000,00	6.652,91	21.530,14	6.652,91	21.530,14	0,03	67,28	10.469,86	
EDUCAÇÃO	6.105.000,00	6.891.698,47	1.229.841,27	3.823.742,30	1.229.841,27	3.823.742,30	5,64	55,48	3.067.956,17	
Administração Geral	660.000,00	750.000,00	121.932,52	383.093,39	121.932,52	383.093,39	0,57	51,08	366.906,61	
Ensino Fundamental	3.600.000,00	4.038.922,21	691.211,97	2.134.320,18	691.211,97	2.134.320,18	3,15	52,84	1.904.602,03	
Ensino Superior	35.000,00	35.000,00	5.438,52	16.884,89	5.438,52	16.884,89	0,02	48,24	18.115,11	
Educação Infantil	1.750.000,00	2.007.776,26	401.171,68	1.264.068,79	401.171,68	1.264.068,79	1,86	62,96	743.707,47	
Educação de Jovens e Adultos	60.000,00	60.000,00	10.086,58	25.375,05	10.086,58	25.375,05	0,04	42,29	34.624,95	
CULTURA	53.000,00	98.000,00	19.623,04	59.070,12	19.623,04	59.070,12	0,09	60,28	38.929,88	
Difusão Cultural	53.000,00	98.000,00	19.623,04	59.070,12	19.623,04	59.070,12	0,09	60,28	38.929,88	
URBANISMO	1.587.000,00	1.587.000,00	307.557,51	912.609,02	307.557,51	912.609,02	1,35	57,51	674.390,98	
Planejamento e Orçamento	175.000,00	175.000,00	24.763,57	76.489,18	24.763,57	76.489,18	0,11	43,71	98.510,82	
Administração Geral	11.000,00	11.000,00	4.733,30	7.945,19	4.733,30	7.945,19	0,01	72,23	3.054,81	
Infra-Estrutura Urbana	881.000,00	881.000,00	160.629,75	470.802,92	160.629,75	470.802,92	0,69	53,44	410.197,08	
Serviços Urbanos	520.000,00	520.000,00	117.430,89	357.371,73	117.430,89	357.371,73	0,53	68,73	162.628,27	
HABITAÇÃO	30.000,00	30.000,00	3.414,76	10.812,84	3.414,76	10.812,84	0,02	36,04	19.187,16	
Habitação Urbana	30.000,00	30.000,00	3.414,76	10.812,84	3.414,76	10.812,84	0,02	36,04	19.187,16	
GESTÃO AMBIENTAL	177.000,00	178.430,00	50.698,04	145.581,83	50.698,04	145.581,83	0,21	81,59	32.848,17	
Administração Geral	18.000,00	18.000,00	6.496,58	13.929,28	6.496,58	13.929,28	0,02	77,38	4.070,72	
Controle Ambiental	159.000,00	160.430,00	44.201,46	131.652,55	44.201,46	131.652,55	0,19	82,06	28.777,45	
INDÚSTRIA	44.000,00	53.000,00	13.212,73	37.985,59	13.212,73	37.985,59	0,06	71,67	15.014,41	
Promoção Industrial	44.000,00	53.000,00	13.212,73	37.985,59	13.212,73	37.985,59	0,06	71,67	15.014,41	
DESPORTO E LAZER	198.000,00	205.600,00	50.242,95	146.585,75	50.242,95	146.585,75	0,22	71,30	59.014,25	
Administração Geral	26.000,00	26.000,00	1.690,48	4.507,65	1.690,48	4.507,65	0,01	0,01	21.492,35	
Desporto Comunitário	160.000,00	164.300,00	43.968,80	127.373,34	43.968,80	127.373,34	0,19	77,52	36.926,66	
Lazer	12.000,00	15.300,00	4.583,67	14.704,76	4.583,67	14.704,76	0,02	96,11	595,24	
TOTAL (III) = (I + II)	155.182.000,00	188.499.928,14	27.128.927,09	79.350.598,64	26.285.538,40	67.784.532,53	100,00	35,96	120.715.395,61	

FONTE: SISTEMA CONTÁBIL

<b>LUIZ CARLOS GIBSON</b>	<b>CELSE ELLI BURAKOVSKI</b>	<b>SERGIO RICARDO DZIADZIO</b>
Prefeito	CRC - PR-46039/O-2	Controle Interno

**MUNICÍPIO DE TELÊMACO BORBA**  
**RELATÓRIO RESUMIDO DA EXECUÇÃO ORÇAMENTÁRIA**  
**DEMONSTRATIVO DA RECEITA CORRENTE LÍQUIDA**  
**ORÇAMENTOS FISCAL E DA SEGURIDADE SOCIAL**  
**JULHO 2014 A JUNHO 2015**

RREO - Anexo III (LRF, Art. 53, inciso I) R\$ 1,00

ESPECIFICAÇÃO	EVOLUÇÃO DA RECEITA REALIZADA NOS ÚLTIMOS 12 MESES												TOTAL	PREV ATUAL
	07/2014	08/2014	09/2014	10/2014	11/2014	12/2014	01/2015	02/2015	03/2015	04/2015	05/2015	06/2015		
RECEITAS CORRENTES ( I )	12.787.757,25	12.197.957,37	12.741.652,37	13.710.578,90	12.816.496,03	20.097.669,05	14.048.759,35	12.275.515,59	14.255.330,05	17.280.484,75	17.680.902,88	16.820.891,22	176.713.994,81	151.046.541,33
RECEITA TRIBUTÁRIA	1.759.051,25	1.562.527,83	1.748.728,44	1.655.606,26	1.267.983,93	1.935.050,19	1.425.768,75	1.392.233,72	1.377.637,16	1.747.914,64	4.035.926,26	2.517.152,93	22.425.581,36	19.164.000,00
IPTU	211.521,66	193.220,69	219.610,74	188.813,04	30.290,83	4.320,30	212,95	258,70	113.929,62	1.547.812,59	209.194,37	2.755.826,34	2.107.000,00	
ISSQN	1.146.846,74	998.683,24	1.095.221,66	1.048.085,17	944.696,30	1.329.280,72	1.230.657,53	832.288,58	1.019.627,72	1.238.139,03	1.329.662,58	1.868.877,35	14.082.066,62	12.357.000,00
ITBI	94.844,02	99.872,80	133.156,91	132.596,64	88.401,89	95.185,73	85.973,57	99.694,79	117.210,50	93.457,15	120.018,17	108.609,00	1.269.021,17	1.310.000,00
IRRF	158.388,86	148.604,01	163.170,05	167.395,09	150.835,61	408.273,52	1.199,72	165.691,60	183.614,52	182.828,34	151.067,58	175.481,18	2.056.550,08	1.454.000,00
Outras Receitas Tributárias	147.449,97	122.147,09	137.569,08	118.716,32	53.759,30	65.669,37	103.617,63	294.345,80	56.925,72	119.560,50	887.365,34	154.991,03	2.262.117,15	1.936.000,00
RECEITA DE CONTRIBUIÇÕES	520.615,18	583.136,81	552.854,70	577.368,72	580.059,49	922.890,25	680.987,63	610.192,51	599.070,95	708.488,75	649.993,22	679.624,02	7.665.282,23	6.356.000,00
RECEITA PATRIMONIAL	353.354,89	338.591,57	344.928,85	357.967,17	340.974,20	377.734,58	390.956,24	373.624,03	441.593,74	437.888,48	483.022,28	559.410,28	4.800.046,31	1.993.251,61
RECEITA AGROPECUÁRIA	0,00	0,00	0,00	0,00	0,00	0,00	0,00	0,00	0,00	0,00	0,00	0,00	0,00	0,00
RECEITA INDUSTRIAL	0,00	0,00	0,00	0,00	0,00	0,00	0,00	0,00	0,00	0,00	0,00	0,00	0,00	0,00
RECEITA DE SERVIÇOS	327.016,96	120.214,34	120.684,08	125.458,47	122.603,75	129.426,89	48.402,58	127.524,10	190.125,94	43.385,85	197.877,41	99.783,87	1.652.504,24	1.412.000,00
TRANSFERÊNCIAS CORRENTES	9.600.751,82	9.350.480,41	9.720.649,38	10.742.254,20	10.295.439,06	16.390.400,06	11.241.239,80	9.280.013,13	11.376.850,90	14.122.043,69	11.959.037,64	12.653.062,79	136.732.222,88	118.307.289,72
Cota-Parte do FPM	1.978.415,30	2.403.437,99	2.106.814,34	1.991.156,53	2.635.550,29	4.239.034,92	3.228.849,04	3.296.029,30	2.399.508,98	2.589.706,02	3.184.616,02	2.770.938,79	32.824.057,52	28.060.000,00
Cota-Parte do ICMS	3.930.070,06	3.878.316,13	4.430.951,36	4.063.961,36	4.553.110,52	7.621.037,25	4.473.539,19	3.685.438,52	5.340.786,15	4.736.172,80	4.614.928,54	5.137.734,17	56.466.046,05	51.000.000,00
Cota-Parte do IPVA	529.841,04	284.547,67	252.826,75	207.490,03	197.197,50	284.241,48	86.867,16	79.769,96	511.414,59	2.563.201,03	1.155.736,92	1.170.849,06	7.323.983,19	6.300.000,00
Cota-Parte do ITR	0,00	0,00	1.048,74	1.122.498,66	5.464,67	0,00	0,00	0,00	0,00	27,81	264,21	45,99	1.129.350,08	840.000,00
Transferências da LC 87/1996	37.074,90	37.074,90	37.074,90	37.074,90	37.074,90	74.149,80	0,00	0,00	0,00	154.462,59	38.615,65	38.615,65	491.218,19	460.000,00
Transferências da LC 61/1989	70.789,77	72.968,57	68.667,23	73.536,85	84.442,18	83.319,89	109.076,31	64.891,64	63.651,96	75.208,66	71.636,36	904.857,17	840.000,00	
Transferências do FUNDEF	1.610.382,72	1.591.072,94	1.614.378,38	1.692.320,00	1.815.367,97	2.811.015,49	1.819.623,66	1.596.056,46	1.737.225,62	2.866.609,19	2.135.649,1			





Outras Duplicidades	0,00	0,00	0,00	0,00	0,00	0,00	0,00	0,00	0,00	0,00	0,00	0,00	0,00	
RECEITA CORRENTE LÍQUIDA	11.057.439,66	10.434.198,96	10.937.171,51	11.784.490,37	10.897.091,78	17.090.640,66	11.964.559,45	10.405.704,76	12.144.941,88	14.840.262,50	15.366.624,51	14.525.336,12	151.448.462,16	128.729.541,33

FONTE: SISTEMA CONTÁBIL

LUIZ CARLOS GIBSON Prefeito	CELSE ELLI BURAKOVSKI CRC - PR-46039/O-2	SERGIO RICARDO DZIADZIO Controle Interno
--------------------------------	---	---

**MUNICÍPIO DE TELÊMACO BORBA**  
**RELATÓRIO RESUMIDO DA EXECUÇÃO ORÇAMENTÁRIA**  
**DEMONSTRATIVO DAS RECEITAS E DESPESAS PREVIDENCIÁRIAS DO REGIME PRÓPRIO DOS SERVIDORES PÚBLICOS**  
**ORÇAMENTO DA SEGURIDADE SOCIAL**  
**JANEIRO A JUNHO 2015 / BIMESTRE MAIO - JUNHO**

RREO - Anexo V (LRF, Art. 53, inciso II) R\$ 1,00

RECEITAS	PREVISÃO INICIAL	PREVISÃO ATUALIZADA	RECEITAS REALIZADAS		
			No Bimestre	Até o Bimestre 2015	Até o Bimestre 2014
<b>RECEITAS PREVIDENCIÁRIAS - RPPS (EXCETO INTRA-ORÇAMENTÁRIAS) ( I )</b>	13.015.000,00	13.015.000,00	2.258.215,45	6.420.002,38	5.005.501,75
<b>RECEITAS CORRENTES</b>	13.015.000,00	13.015.000,00	2.258.215,45	6.420.002,38	5.005.501,75
Receita de Contribuições dos Segurados					
Pessoal Civil	4.295.000,00	4.295.000,00	838.346,41	2.528.324,21	2.232.774,29
Ativo	4.295.000,00	4.295.000,00	838.346,41	2.528.324,21	2.209.414,75
Inativo	0,00	0,00	0,00	0,00	23.359,54
Pensionista	0,00	0,00	0,00	0,00	0,00
Outras Receitas de Contribuições	0,00	0,00	0,00	0,00	0,00
Receita Patrimonial	8.198.000,00	8.198.000,00	1.294.242,16	3.641.420,03	2.490.189,28
Receitas Imobiliárias	0,00	0,00	0,00	0,00	0,00
Receitas de Valores Mobiliários	8.198.000,00	8.198.000,00	1.294.242,16	3.641.420,03	2.490.189,28
Outras Receitas Patrimoniais	0,00	0,00	0,00	0,00	0,00
Receita de Serviços	0,00	0,00	0,00	0,00	0,00
Outras Receitas Correntes	522.000,00	522.000,00	125.626,88	250.258,14	282.538,18
Compensação Previdenciária do RGPS para o RPPS	522.000,00	522.000,00	125.626,88	250.258,14	282.538,18
Demais Receitas Correntes	0,00	0,00	0,00	0,00	0,00
<b>RECEITAS DE CAPITAL</b>	0,00	0,00	0,00	0,00	0,00
Alienação de Bens, Direitos e Ativos	0,00	0,00	0,00	0,00	0,00
Amortização de Empréstimos	0,00	0,00	0,00	0,00	0,00
Outras Receitas de Capital	0,00	0,00	0,00	0,00	0,00
( - ) DEDUÇÕES DA RECEITA	0,00	0,00	0,00	0,00	0,00
<b>RECEITAS PREVIDENCIÁRIAS - RPPS (INTRA-ORÇAMENTÁRIAS) ( II )</b>	10.521.000,00	10.521.000,00	2.927.646,52	8.841.800,12	6.456.445,87
<b>TOTAL DAS RECEITAS PREVIDENCIÁRIAS RPPS - ( III ) = ( I + II )</b>	23.536.000,00	23.536.000,00	5.185.861,97	15.261.802,50	11.461.947,62

DESPESAS	DOTAÇÃO INICIAL	DOTAÇÃO ATUALIZADA	DESPESAS LIQUIDADAS		
			No Bimestre	2015	2014
<b>DESPESAS PREVIDENCIÁRIAS - RPPS (EXCETO INTRA-ORÇAMENTÁRIAS) ( IV )</b>	13.470.000,00	13.470.000,00	2.441.974,84	6.363.062,54	4.871.752,57
<b>ADMINISTRAÇÃO</b>	1.130.000,00	1.130.000,00	114.402,49	304.170,71	215.602,57
Despesas Correntes	1.100.000,00	1.100.000,00	114.402,49	304.170,71	215.602,57
Despesas de Capital	30.000,00	30.000,00	0,00	0,00	0,00
<b>PREVIDÊNCIA</b>	12.340.000,00	12.340.000,00	2.327.572,35	6.058.891,83	4.656.150,00
Pessoal Civil	12.340.000,00	12.340.000,00	2.327.572,35	6.058.891,83	4.656.150,00
Aposentadorias	7.788.000,00	7.788.000,00	1.561.173,08	3.993.411,76	3.115.617,78
Pensões	2.658.000,00	2.658.000,00	424.250,11	1.108.841,15	928.633,74
Outros Benefícios Previdenciários	1.894.000,00	1.894.000,00	342.149,16	956.638,92	611.898,48
Outras Despesas Previdenciárias	0,00	0,00	0,00	0,00	0,00
Compensação Previdenciária do RGPS para o RPPS	0,00	0,00	0,00	0,00	0,00
Demais Despesas Previdenciárias	0,00	0,00	0,00	0,00	0,00
<b>DESPESAS PREVIDENCIÁRIAS - RPPS (INTRA-ORÇAMENTÁRIAS) ( V )</b>	0,00	0,00	0,00	0,00	0,00
<b>TOTAL DAS DESPESAS PREVIDENCIÁRIAS RPPS ( VI ) = ( IV + V )</b>	13.470.000,00	13.470.000,00	2.441.974,84	6.363.062,54	4.871.752,57

**RESULTADO PREVIDENCIÁRIO ( VII ) = ( III - VI )**      10.066.000,00      10.066.000,00      2.743.887,13      8.898.739,96      6.590.195,05

APORTES DE RECURSOS PARA O REGIME PRÓPRIO DE PREVIDÊNCIA DO SERVIDOR	DOTAÇÃO INICIAL	DOTAÇÃO ATUALIZADA	DESPESAS LIQUIDADAS		
			No Bimestre	2015	2014
<b>Plano Financeiro</b>	0,00	0,00	0,00	0,00	0,00
Recursos para Cobertura de Insuficiências Financeiras	0,00	0,00	0,00	0,00	0,00
Recursos para Formação de Reserva	0,00	0,00	0,00	0,00	0,00
Outros Aportes para o RPPS	0,00	0,00	0,00	0,00	0,00
<b>Plano Previdenciário</b>	0,00	0,00	0,00	0,00	0,00
Recursos para Cobertura de Déficit Financeiro	0,00	0,00	0,00	0,00	0,00
Recursos para Cobertura de Déficit Atuarial	0,00	0,00	0,00	0,00	0,00
Outros Aportes para o RPPS	0,00	0,00	0,00	0,00	0,00
<b>TOTAL DOS APORTES PARA O RPPS</b>	0,00	0,00	0,00	0,00	0,00

<b>RESERVA ORÇAMENTÁRIA DO RPPS</b>	<b>PREVISÃO ORÇAMENTÁRIA</b>
VALOR	10.066.000,00

BENS E DIREITOS DO RPPS	Mai	PERÍODO DE REFERÊNCIA	
		2015	2014
CAIXA	0,00	0,00	0,00
BANCOS CONTA MOVIMENTO	172.489,71	1.905.229,72	0,00
INVESTIMENTOS	70.750.989,74	70.132.597,81	63.139.087,57
OUTROS BENS E DIREITOS	0,00	0,00	0,00

RECEITAS INTRA-ORÇAMENTÁRIAS - RPPS	PREVISÃO INICIAL	PREVISÃO ATUALIZADA	RECEITAS REALIZADAS		
			No Bimestre	2015	2014
<b>RECEITAS CORRENTES ( VIII )</b>	10.521.000,00	10.521.000,00	2.927.646,52	8.841.800,12	6.456.445,87
Receita de Contribuições	10.521.000,00	10.521.000,00	2.927.646,52	8.841.800,12	6.456.445,87
Patronal	10.521.000,00	10.521.000,00	2.927.646,52	8.841.800,12	6.456.445,87
Pessoal Civil	10.521.000,00	10.521.000,00	2.927.646,52	8.841.800,12	6.456.445,87



Ativo	10.521.000,00	10.521.000,00	2.927.646,52	8.841.800,12	6.456.445,87
Inativo	0,00	0,00	0,00	0,00	0,00
Pensionista	0,00	0,00	0,00	0,00	0,00
Para Cobertura de Déficit Atuarial	0,00	0,00	0,00	0,00	0,00
Em Regime de Débitos e Parcelamentos	0,00	0,00	0,00	0,00	0,00
Receita Patrimonial	0,00	0,00	0,00	0,00	0,00
Receita de Serviços	0,00	0,00	0,00	0,00	0,00
Outras Receitas Correntes	0,00	0,00	0,00	0,00	0,00
RECEITAS DE CAPITAL ( IX )	0,00	0,00	0,00	0,00	0,00
Alienação de Bens	0,00	0,00	0,00	0,00	0,00
Amortização de Empréstimos	0,00	0,00	0,00	0,00	0,00
Outras Receitas de Capital	0,00	0,00	0,00	0,00	0,00
DEDUÇÕES DA RECEITA ( X )	0,00	0,00	0,00	0,00	0,00
TOTAL DAS RECEITAS INTRA-ORÇAMENTÁRIAS - RPPS ( XI ) = ( VIII+IX-X )	10.521.000,00	10.521.000,00	2.927.646,52	8.841.800,12	6.456.445,87

DESPESAS INTRA-ORÇAMENTÁRIAS - RPPS	DOTAÇÃO INICIAL	DOTAÇÃO ATUALIZADA	DESPESAS LIQUIDADAS		
			No Bimestre	2015	2014
ADMINISTRAÇÃO ( XII )	0,00	0,00	0,00	0,00	0,00
Despesas Correntes	0,00	0,00	0,00	0,00	0,00
Despesas de Capital	0,00	0,00	0,00	0,00	0,00
TOTAL DAS DESPESAS INTRA-ORÇAMENTÁRIAS - RPPS ( XIII ) = ( XII )	0,00	0,00	0,00	0,00	0,00

Fonte: Sistema Contábil

LUIZ CARLOS GIBSON	PAULO KOROVISKI	AGOSTINHO ROMÃO	SERGIO RICARDO DZIADZIO
Prefeito	Superintendente Geral	CRC - PR 55566/O-6	Controle Interno

**MUNICÍPIO DE TELÊMACO BORBA**  
**RELATÓRIO RESUMIDO DA EXECUÇÃO ORÇAMENTÁRIA**  
**DEMONSTRATIVO DO RESULTADO NOMINAL**  
**ORÇAMENTO FISCAL E DA SEGURIDADE SOCIAL**  
**JANEIRO A JUNHO 2015 / BIMESTRE MAIO - JUNHO**

RREO - ANEXO VI (LRF, art 53, inciso III) R\$ 1,00

ESPECIFICAÇÃO	SALDO		
	Em 31 Dez 2014 ( a )	Em 30 Abr 2015 ( b )	Em 30 Jun 2015 ( c )
DÍVIDA CONSOLIDADA ( I )	16.348.372,74	14.660.177,42	13.980.369,55
Deduções ( II )	46.200.925,84	53.840.948,30	58.462.420,56
Disponibilidade de caixa bruta	50.707.216,78	55.534.689,38	60.131.181,42
Demais haveres financeiros	0,00	0,00	3.306,00
( - ) Restos a Pagar Processados	4.506.290,94	1.693.741,08	1.672.066,86
DÍVIDA CONSOLIDADA LÍQUIDA ( II )	-29.852.553,10	-39.180.770,88	-44.482.051,01
RECEITA DE PRIVATIZAÇÕES ( III )	0,00	0,00	0,00
PASSIVOS RECONHECIDOS ( IV )	11.193.874,94	9.957.682,10	9.508.653,11
DÍVIDA FISCAL LÍQUIDA ( II + III - IV )	-41.046.428,04	-49.138.452,98	-53.990.704,12

ESPECIFICAÇÃO	PERÍODO DE REFERÊNCIA	
	No Bimestre ( c - b )	Até o Bimestre ( c - a )
RESULTADO NOMINAL	-4.852.251,14	-12.944.276,08

DISCRIMINAÇÃO DA META FISCAL	VALOR
META DE RES NOMINAL FIXADA NO ANEXO DE METAS FISCAIS DA LDO P/ EXERCÍCIO DE REFERÊNCIA	-1.000.000,00

ESPECIFICAÇÃO	SALDO		
	Em 31 Dez 2014 ( c )	Em 30 Abr 2015 ( c )	Em 30 Jun 2015 ( c )
DÍVIDA CONSOLIDADA PREVIDENCIÁRIA (VII)	195.441.544,00	195.441.544,00	195.441.544,00
DEDUÇÕES (VIII)	63.139.087,57	69.296.535,66	72.037.827,53
Disponibilidade de caixa bruta	63.139.087,57	69.296.535,66	72.037.827,53
Demais haveres financeiros	0,00	0,00	0,00
( - ) Restos a Pagar Processados	0,00	0,00	0,00
DÍVIDA CONSOLIDADA LÍQUIDA PREVIDENCIÁRIA (IX) = (VII - VIII)	132.302.456,43	126.145.008,34	123.403.716,47
PASSIVOS RECONHECIDOS (X)	0,00	0,00	0,00
DÍVIDA FISCAL LÍQUIDA PREVIDENCIÁRIA (XI) = (IX - X)	132.302.456,43	126.145.008,34	123.403.716,47

Fonte: SISTEMA CONTÁBIL

Nota:

CELSO ELLI BURAKOVSKI	LUIZ CARLOS GIBSON	SERGIO RICARDO DZIADZIO
CRC - PR-46039/O-2	Prefeito	Controle Interno

**MUNICÍPIO DE TELÊMACO BORBA**  
**RELATÓRIO RESUMIDO DA EXECUÇÃO ORÇAMENTÁRIA**  
**DEMONSTRATIVO DO RESULTADO PRIMÁRIO**  
**ORÇAMENTO FISCAL E DA SEGURIDADE SOCIAL**  
**JANEIRO A JUNHO 2015 / BIMESTRE MAIO - JUNHO**

RREO - ANEXO VII (LRF, art 53, inciso III) R\$ 1,00

RECEITAS FISCAIS	PREVISÃO ATUALIZADA	RECEITAS REALIZADAS		
		No Bimestre	Até o Bimestre 2015	Até o Bimestre 2014
RECEITAS PRIMÁRIAS CORRENTES ( I )	142.171.289,72	32.749.633,33	88.207.066,87	74.208.045,74
RECEITA TRIBUTÁRIA	19.164.000,00	6.553.079,19	12.496.633,46	9.672.242,33
IPTU	2.107.000,00	1.757.006,96	1.875.728,53	1.715.133,63
ISS	12.357.000,00	3.198.539,93	7.519.252,79	5.223.818,60



ITBI	1.310.000,00	228.627,17	624.963,18	540.859,94
IRRF	1.454.000,00	326.548,76	859.882,94	798.258,27
Outras Receitas Tributárias	1.936.000,00	1.042.356,37	1.616.806,02	1.394.171,89
<b>RECEITA DE CONTRIBUIÇÃO</b>	<b>16.877.000,00</b>	<b>4.263.241,51</b>	<b>12.776.134,95</b>	<b>9.641.817,92</b>
Receita Previdenciária	14.816.000,00	3.765.992,93	11.370.124,33	8.689.220,16
Outras Contribuições	2.061.000,00	497.248,58	1.406.010,62	952.597,76
<b>RECEITA PATRIMONIAL LÍQUIDA</b>	<b>97.000,00</b>	<b>8.485,45</b>	<b>25.750,23</b>	<b>27.947,59</b>
Receita Patrimonial	10.182.251,61	2.336.674,72	6.327.915,08	4.254.308,55
( - ) Aplicações Financeiras	10.085.251,61	2.328.189,27	6.302.164,85	4.226.360,96
<b>TRANSFERÊNCIAS CORRENTES</b>	<b>100.807.289,72</b>	<b>20.960.262,50</b>	<b>60.290.397,93</b>	<b>52.485.758,77</b>
FPM	28.060.000,00	5.955.554,81	17.469.648,15	16.292.116,73
ICMS	51.000.000,00	9.752.662,71	27.988.599,37	23.727.775,61
Convênios	78.000,00	37.583,07	36.915,36	37.583,07
Outras Transferências	21.669.289,72	5.244.661,91	14.795.235,05	12.428.279,89
<b>DEMAIS RECEITAS CORRENTES</b>	<b>5.226.000,00</b>	<b>964.564,68</b>	<b>2.618.150,30</b>	<b>2.380.279,13</b>
Dívida Ativa	1.352.000,00	231.449,62	651.912,36	756.625,42
Diversas Receitas Correntes	3.874.000,00	733.115,06	1.966.237,94	1.623.653,71
<b>RECEITAS DE CAPITAL (II)</b>	<b>12.572.572,36</b>	<b>211.805,19</b>	<b>999.463,05</b>	<b>811.834,71</b>
Operações de Crédito (III)	10.550.000,00	0,00	0,00	471.547,71
Amortização de Empréstimos (IV)	0,00	0,00	0,00	0,00
Receitas de Alienação de Ativos (V)	500.000,00	0,00	535,50	340.287,00
Transferências de Capital	1.522.572,36	211.805,19	998.927,55	0,00
Convênios	1.522.572,36	176.730,00	963.852,36	0,00
Outras Transferências de Capital	0,00	35.075,19	35.075,19	0,00
Outras Receitas de Capital	0,00	0,00	0,00	0,00
<b>RECEITAS PRIMÁRIAS DE DE CAPITAL (VI) = (II-III-IV-V)</b>	<b>1.522.572,36</b>	<b>211.805,19</b>	<b>998.927,55</b>	<b>0,00</b>
<b>RECEITA PRIMÁRIA TOTAL (VII) = (I+VI)</b>	<b>143.693.862,08</b>	<b>32.961.438,52</b>	<b>89.205.994,42</b>	<b>74.208.045,74</b>

DESPESAS FISCAIS	DOTAÇÃO ATUALIZADA	DESPESAS EMPENHADAS		
		No Bimestre	Até o Bimestre 2015	Até o Bimestre 2014
<b>DESPESAS CORRENTES (VIII)</b>	<b>136.658.447,43</b>	<b>25.325.377,91</b>	<b>71.125.827,87</b>	<b>61.637.682,03</b>
Pessoal e Encargos Sociais	88.230.313,23	17.036.703,41	46.425.053,46	40.382.444,77
Juros e Encargos da Dívida (IX)	750.000,00	86.842,91	265.736,04	318.677,59
Outras Despesas Correntes	47.678.134,20	8.201.831,59	24.435.038,37	20.936.559,67
<b>DESPESAS PRIMÁRIAS CORRENTES (X) = (VIII-IX)</b>	<b>135.908.447,43</b>	<b>25.238.535,00</b>	<b>70.860.091,83</b>	<b>61.319.004,44</b>
<b>DESPESAS DE CAPITAL (XI)</b>	<b>40.488.480,71</b>	<b>1.803.549,18</b>	<b>8.224.770,77</b>	<b>4.844.728,90</b>
Investimentos	36.744.480,71	1.123.741,31	5.856.767,58	2.682.902,59
Inversões Financeiras	0,00	0,00	0,00	0,00
Concessão de Empréstimos (XII)	0,00	0,00	0,00	0,00
Aquis de Título Cap já Integralizado (XIII)	0,00	0,00	0,00	0,00
Demais Inversões Financeiras	0,00	0,00	0,00	0,00
Amortização da Dívida (XIV)	3.744.000,00	679.807,87	2.368.003,19	2.161.826,31
<b>DESPESAS PRIMÁRIAS DE CAPITAL (XV) = (XI-XII-XIII-XIV)</b>	<b>36.744.480,71</b>	<b>1.123.741,31</b>	<b>5.856.767,58</b>	<b>2.682.902,59</b>
<b>RESERVA DE CONTIGÊNCIA (XVI)</b>	<b>1.287.000,00</b>	<b>0,00</b>	<b>0,00</b>	<b>0,00</b>
<b>RESERVA DO RPPS (XVII)</b>	<b>10.066.000,00</b>	<b>0,00</b>	<b>0,00</b>	<b>0,00</b>
<b>DESPESA PRIMÁRIA TOTAL (XVIII) = (X+XV+XVI+XVII)</b>	<b>184.005.928,14</b>	<b>26.362.276,31</b>	<b>76.716.859,41</b>	<b>64.001.907,03</b>
<b>RESULTADO PRIMÁRIO XIX = (VII-XVIII)</b>	<b>-40.312.066,06</b>	<b>6.599.162,21</b>	<b>12.489.135,01</b>	<b>10.206.138,71</b>

SALDOS DE EXERCÍCIOS ANTERIORES			23.745.769,53	
---------------------------------	--	--	---------------	--

DISCRIMINAÇÃO DA META FISCAL	VALOR
META DE RESULTADO PRIMÁRIO FIXADA NO ANEXO DE METAS FISCAIS DA LDO P/ O EXERCÍCIO DE REFERÊNCIA	-16.637.000,00

Fonte: SISTEMA CONTÁBIL

LUIZ CARLOS GIBSON Prefeito Municipal	CELSE ELLI BURAKOVSKI CRC - PR-46039/O-2	SERGIO RICARDO DZIADZIO Controle Interno
--	---	---

**MUNICÍPIO DE TELEMACO BORBA  
RELATÓRIO RESUMIDO DA EXECUÇÃO ORÇAMENTÁRIA  
DEMONSTRATIVO DOS RESTOS A PAGAR POR PODER E ORGÃO  
ORÇAMENTOS FISCAL E DA SEGURIDADE SOCIAL  
JANEIRO A JUNHO 2015 / BIMESTRE MAIO - JUNHO**

RREO - ANEXO IX (LRF, art. 53, inciso V) R\$ 1,00

PODER/ORGÃO	RP PROCESSADOS					RP NÃO-PROCESSADOS			
	Inscritos		Cancelados	Pagos	A Pagar	Em 31 de Dezembro 2014	Cancelados	Pagos	A Pagar
	Exercícios Anteriores	Em 31 de Dezembro 2014							
RESTOS A PAGAR (EXCETO INTRA-ORÇAMENTÁRIOS) (I)	2.418.457,94	2.248.876,49	0,00	2.995.267,57	1.672.066,86	12.841.215,08	174.135,77	7.425.692,19	5.241.387,12
EXECUTIVO	2.418.457,94	2.248.876,49	0,00	2.995.267,57	1.672.066,86	12.841.215,08	174.135,77	7.425.692,19	5.241.387,12
MUNICÍPIO DE TELÊMACO BORBA	2.418.457,94	2.248.876,49	0,00	2.995.267,57	1.672.066,86	12.841.215,08	174.135,77	7.425.692,19	5.241.387,12
SECRETARIA GERAL DO GABINETE	1.399.451,69	49.192,78	0,00	432.520,78	1.016.123,69	383.024,38	6.039,10	109.382,86	267.602,42
GABINETE DO VICE PREFEITO	0,00	2.039,26	0,00	2.039,26	0,00	0,00	0,00	0,00	0,00
PROCURADORIA GERAL DO MUNICÍPIO	0,00	2.759,07	0,00	2.759,07	0,00	8.543,62	0,00	1.024,75	7.518,87
CONTROLADORIA GERAL DO MUNICÍPIO	380,00	168,60	0,00	168,60	380,00	2.249,00	0,00	1.708,67	540,33
SECRETARIA MUNICIPAL DE ADMINISTRAÇÃO	2.293,05	244.136,91	0,00	229.172,01	17.257,95	874.334,40	7.441,87	616.549,51	250.343,02
SECRETARIA MUNICIPAL DE FINANÇAS	0,00	18.438,23	0,00	18.438,23	0,00	53.309,09	2.383,13	39.778,68	11.147,28
SECRETARIA MUN DE OBRAS E SERV PÚBLICOS	429.487,98	103.538,53	0,00	510.900,21	22.126,30	1.891.209,20	62.806,23	1.125.242,02	703.160,95
SECRETARIA MUNICIPAL DE TRABALHO E INDÚSTRIA	2.707,61	128.469,08	0,00	128.469,08	2.707,61	2.414.548,11	3.826,08	934.780,36	1.475.941,67
SECRET MUNICIPAL DE ESPORTE, CULT E RECREAÇÃO	5.053,29	62.350,95	0,00	62.280,95	5.123,29	1.319.057,61	0,00	390.487,61	928.570,00
SECRETARIA MUNICIPAL DE EDUCAÇÃO	111.555,44	252.107,22	0,00	224.269,08	139.393,58	1.938.035,72	19.512,44	1.552.862,68	365.660,60
SECRETARIA MUNICIPAL DE SAÚDE	5.441,28	1.257.901,64	0,00	1.246.481,39	16.861,53	2.247.198,76	71.962,39	1.485.706,44	689.529,93
SECRETARIA MUN DE ASSISTÊNCIA SOCIAL	450.087,60	116.374,01	0,00	114.368,70	452.092,91	1.198.215,64	164,53	992.170,88	205.880,23



SECRET MUNIC PLANEJAMENTO URBANO, HABITAÇÃO E LEGISLATIVO	12.000,00	11.400,21	0,00	23.400,21	0,00	511.489,55	0,00	175.997,73	335.491,82
CÂMARA MUNICIPAL DE TELÊMACO BORBA	0,00	0,00	0,00	0,00	0,00	0,00	0,00	0,00	0,00
RESTOS A PAGAR (INTRA-ORÇAMENTÁRIOS) (II)	0,00	0,00	0,00	0,00	0,00	0,00	0,00	0,00	0,00
TOTAL	2.418.457,94	2.248.876,49	0,00	2.995.267,57	1.672.066,86	12.841.215,08	174.135,77	7.425.692,19	5.241.387,12

FONTE: SISTEMA DE CONTÁBIL

LUIZ CARLOS GIBSON Prefeito Municipal	CELSO ELLI BURAKOVSKI CRC - PR-46039/O-2	SERGIO RICARDO DZIADZIO Controle Interno
--	---	---

**MUNICÍPIO DE TELÊMACO BORBA**  
**RELATÓRIO RESUMIDO DA EXECUÇÃO ORÇAMENTÁRIA**  
**DEMONSTRATIVO DAS RECEITAS E DESPESAS COM MANUTENÇÃO E DESENVOLVIMENTO DO ENSINO - MDE**  
**ORÇAMENTOS FISCAL E DA SEGURIDADE SOCIAL**  
**JANEIRO A JUNHO 2015 / BIMESTRE MAIO - JUNHO**

RREO - ANEXO X (Lei nº9.394/1996, art. 72) R\$ 1,00

RECEITAS DO ENSINO					
RECEITA BRUTA DE IMPOSTOS	PREVISÃO INICIAL	PREVISÃO ATUALIZADA (a)	RECEITAS REALIZADAS		
			No Bimestre	Até o Bimestre (b)	% (c) = (b/a)x100
<b>1- RECEITAS DE IMPOSTOS</b>	18.381.000,00	18.381.000,00	5.796.031,20	11.616.842,77	63,20
1.1- Receita Resultante do Imposto sobre a Propriedade Predial e Territorial Urbana – IPTU	2.980.000,00	2.980.000,00	1.963.421,06	2.411.664,72	80,93
Imposto sobre a Propriedade Predial e Territorial Urbana – IPTU	2.107.000,00	2.107.000,00	1.757.006,96	1.875.728,53	89,02
Multas, Juros de Mora e Outros Encargos do IPTU	22.000,00	22.000,00	4.759,19	6.176,26	28,07
Dívida Ativa do IPTU	554.000,00	554.000,00	130.330,77	347.880,70	62,79
Multas, Juros de Mora, Atualização Monetária e Outros Encargos da Dívida Ativa do IPTU	297.000,00	297.000,00	71.324,14	181.879,23	61,24
(-) Deduções da Receita do IPTU	0,00	0,00	0,00	0,00	
1.2- Receita Resultante do Imposto sobre Transmissão Inter Vivos – ITBI	1.313.000,00	1.313.000,00	229.558,22	626.742,15	47,73
Imposto sobre Transmissão Inter Vivos – ITBI	1.310.000,00	1.310.000,00	228.627,17	624.963,18	47,71
Multas, Juros de Mora e Outros Encargos do ITBI	3.000,00	3.000,00	931,05	1.778,97	59,30
Dívida Ativa do ITBI	0,00	0,00	0,00	0,00	
Multas, Juros de Mora, Atualização Monetária e Outros Encargos da Dívida Ativa do ITBI	0,00	0,00	0,00	0,00	
1.3- Receita Resultante do Imposto sobre Serviços de Qualquer Natureza – ISS	12.634.000,00	12.634.000,00	3.276.503,16	7.718.552,96	61,09
Imposto sobre Serviços de Qualquer Natureza – ISS	12.357.000,00	12.357.000,00	3.198.539,93	7.519.252,79	60,85
Multas, Juros de Mora e Outros Encargos do ISS	77.000,00	77.000,00	63.408,52	141.382,13	183,61
Dívida Ativa do ISS	149.000,00	149.000,00	2.205,87	23.615,65	15,85
Multas, Juros de Mora, Atualização Monetária e Outros Encargos da Dívida Ativa do ISS	51.000,00	51.000,00	12.348,84	34.302,39	67,26
(-) Deduções da Receita do ISS	0,00	0,00	0,00	0,00	
1.4- Receita Resultante do Imposto de Renda Retido na Fonte – IRRF	1.454.000,00	1.454.000,00	326.548,76	859.882,94	59,14
Imposto de Renda Retido na Fonte – IRRF	1.454.000,00	1.454.000,00	326.548,76	859.882,94	59,14
Multas, Juros de Mora e Outros Encargos do IRRF	0,00	0,00	0,00	0,00	
Dívida Ativa do IRRF	0,00	0,00	0,00	0,00	
Multas, Juros de Mora, Atualização Monetária e Outros Encargos da Dívida Ativa do IRRF	0,00	0,00	0,00	0,00	
<b>2- RECEITAS DE TRANSFERÊNCIAS CONSTITUCIONAIS E LEGAIS</b>	88.745.000,00	88.745.000,00	18.259.190,02	51.709.250,82	58,27
2.1- Cota-Parte FPM	29.305.000,00	29.305.000,00	5.955.554,81	17.469.648,15	59,61
2.1.1- Parcela referente à CF art. 159, I, alínea b	28.060.000,00	28.060.000,00	5.955.554,81	17.469.648,15	62,26
2.1.2- Parcela referente à CF art. 159, I, alínea d	1.245.000,00	1.245.000,00	0,00	0,00	0,00
2.2- Cota-Parte ICMS	51.000.000,00	51.000.000,00	9.752.662,71	27.988.599,37	54,88
2.3- ICMS-Desoneração – L.C. nº87/1996	460.000,00	460.000,00	77.231,30	231.693,89	50,37
2.4- Cota-Parte IPI-Exportação	840.000,00	840.000,00	146.845,02	451.132,68	53,71
2.5- Cota-Parte ITR	840.000,00	840.000,00	310,20	338,01	0,04
2.6- Cota-Parte IPVA	6.300.000,00	6.300.000,00	2.326.585,98	5.567.838,72	88,38
2.7- Cota-Parte IOF-Ouro	0,00	0,00	0,00	0,00	
<b>3- TOTAL DA RECEITA BRUTA DE IMPOSTOS (1 + 2)</b>	107.126.000,00	107.126.000,00	24.055.221,22	63.326.093,59	59,11
RECEITAS ADICIONAIS PARA FINANCIAMENTO DO ENSINO					
RECEITAS ADICIONAIS PARA FINANCIAMENTO DO ENSINO	PREVISÃO INICIAL	PREVISÃO ATUALIZADA (a)	RECEITAS REALIZADAS		
			No Bimestre	Até o Bimestre (b)	% (c) = (b/a)x100
4- RECEITA DA APLICAÇÃO FINANCEIRA DE OUTROS RECURSOS DE IMPOSTOS VINCULADOS AO ENSINO	123.000,00	123.000,00	18.987,59	66.354,67	53,95
<b>5- RECEITA DE TRANSFERÊNCIAS DO FNDE</b>	2.573.000,00	2.573.000,00	572.511,24	1.926.980,17	74,89
5.1- Transferências do Salário-Educação	1.754.000,00	1.754.000,00	353.072,44	1.367.814,76	77,98
5.2- Outras Transferências do FNDE	738.000,00	738.000,00	156.089,21	390.444,33	52,91
5.3- Aplicação financeira dos recursos do FNDE	81.000,00	81.000,00	63.349,59	168.721,08	208,30
<b>6- TRANSFERÊNCIAS DE CONVÊNIOS DESTINADAS A PROGRAMAS DE EDUCAÇÃO</b>	91.000,00	882.373,97	18.026,12	856.922,79	97,12
6.1- Transferências de Convênios	78.000,00	865.122,36	7.383,07	824.037,72	95,25
6.2- Aplicação Financeira dos Recursos de Convênios	13.000,00	17.251,61	10.643,05	32.885,07	190,62
7- RECEITA DE OPERAÇÕES DE CRÉDITO DESTINADA À EDUCAÇÃO	0,00	0,00	0,00	0,00	
8 OUTRAS RECEITAS DESTINADAS À EDUCAÇÃO	0,00	0,00	0,00	0,00	0,00
<b>9- TOTAL DAS OUTRAS RECEITAS DESTINADAS AO ENSINO (4 + 5 + 6 + 7 + 8)</b>	2.787.000,00	3.578.373,97	609.524,95	2.850.257,63	79,65
FUNDEB					
RECEITAS DO FUNDEB	PREVISÃO INICIAL	PREVISÃO ATUALIZADA (a)	RECEITAS REALIZADAS		
			No Bimestre	Até o Bimestre (b)	% (c) = (b/a)x100
<b>10- RECEITAS DESTINADAS AO FUNDEB</b>	17.500.000,00	17.500.000,00	3.651.837,93	10.341.850,02	59,10
10.1- Cota-Parte FPM Destinada ao FUNDEB – (20% de 2.1)	5.612.000,00	5.612.000,00	1.191.110,91	3.493.929,50	62,26
10.2- Cota-Parte ICMS Destinada ao FUNDEB – (20% de 2.2)	10.200.000,00	10.200.000,00	1.950.532,51	5.597.719,77	54,88
10.3- ICMS-Desoneração Destinada ao FUNDEB – (20% de 2.3)	92.000,00	92.000,00	15.446,26	46.338,77	50,37
10.4- Cota-Parte IPI-Exportação Destinada ao FUNDEB – (20% de 2.4)	168.000,00	168.000,00	29.369,01	90.226,55	53,71
10.5- Cota-Parte ITR Destinada ao FUNDEB – (20% de 2.5)	168.000,00	168.000,00	62,02	67,58	0,04
10.6- Cota-Parte IPVA Destinada ao FUNDEB – (20% de 2.6)	1.260.000,00	1.260.000,00	465.317,22	1.113.567,85	88,38
<b>11- RECEITAS RECEBIDAS DO FUNDEB</b>	17.986.000,00	17.986.000,00	4.227.747,75	12.314.751,06	68,47
11.1- Transferências de Recursos do FUNDEB	17.840.000,00	17.840.000,00	4.160.004,50	12.179.519,43	68,27
11.2- Complementação da União ao FUNDEB	0,00	0,00	0,00	0,00	
11.3- Receita de Aplicação Financeira dos Recursos do FUNDEB	146.000,00	146.000,00	67.743,25	135.231,63	92,62
<b>12- RESULTADO LÍQUIDO DAS TRANSFERÊNCIAS DO FUNDEB (10.1 – 9)</b>	340.000,00	340.000,00	508.166,57	1.837.669,41	540,49





[SE RESULTADO LÍQUIDO DA TRANSFERÊNCIA (11) > 0] = ACRÉSCIMO RESULTANTE DAS TRANSFERÊNCIAS DO FUNDEB					1.837.669,41	
[SE RESULTADO LÍQUIDO DA TRANSFERÊNCIA (11) < 0] = DECRÉSCIMO RESULTANTE DAS TRANSFERÊNCIAS DO FUNDEB					0,00	
DESPESAS DO FUNDEB		DOTAÇÃO INICIAL	DOTAÇÃO ATUALIZADA (d)	DESPESAS EMPENHADAS		
				No Bimestre	Até o Bimestre (e)	% (f) = (e/d)x100
13- PAGAMENTO DOS PROFISSIONAIS DO MAGISTÉRIO		13.331.000,00	13.331.000,00	3.036.832,16	6.635.246,56	49,77
13.1- Com Educação Infantil		4.162.000,00	4.162.000,00	791.722,75	1.312.324,59	31,53
13.2- Com Ensino Fundamental		9.169.000,00	9.169.000,00	2.245.109,41	5.322.921,97	58,05
14- OUTRAS DESPESAS		4.655.000,00	6.370.922,21	777.262,53	3.171.345,42	49,78
14.1- Com Educação Infantil		0,00	0,00	0,00	0,00	0,00
14.2- Com Ensino Fundamental		4.655.000,00	6.370.922,21	777.262,53	3.171.345,42	49,78
15- TOTAL DAS DESPESAS DO FUNDEB (13 + 14)		17.986.000,00	19.701.922,21	3.814.094,69	9.806.591,98	49,77
<b>DEDUÇÕES PARA FINS DE LIMITE DO FUNDEB PARA PAGAMENTO DOS PROFISSIONAIS DO MAGISTÉRIO</b>					<b>VALOR</b>	
16- RESTOS A PAGAR INSCRITOS NO EXERCÍCIO SEM DISPONIBILIDADE FINANCEIRA DE RECURSOS DO FUNDEB					0,00	
17- DESPESAS CUSTEADAS COM O SUPERÁVIT FINANCEIRO, DO EXERCÍCIO ANTERIOR, DO FUNDEB					0,00	
18- TOTAL DAS DEDUÇÕES CONSIDERADAS PARA FINS DE LIMITE DO FUNDEB (16 + 17)					0,00	
19- MÍNIMO DE 60% DO FUNDEB NA REMUNERAÇÃO DO MAGISTÉRIO COM EDUCAÇÃO INFANTIL E ENSINO FUNDAMENTAL1 ((13 – 18) / (11) x 100) %					53,88	
<b>CONTROLE DA UTILIZAÇÃO DE RECURSOS NO EXERCÍCIO SUBSEQÜENTE</b>					<b>VALOR</b>	
20 – RECURSOS RECEBIDOS DO FUNDEB EM 2014 QUE NÃO FORAM UTILIZADOS					1.720.807,34	
21 – DESPESAS CUSTEADAS COM O SALDO DO ITEM 20 ATÉ O 1º TRIMESTRE DE 2015 ³					1.720.807,34	
<b>MANUTENÇÃO E DESENVOLVIMENTO DO ENSINO – DESPESAS CUSTEADAS COM A RECEITA RESULTANTE DE IMPOSTOS E RECURSOS DO FUNDEB</b>						
RECEITAS COM AÇÕES TÍPICAS DE MDE		PREVISÃO INICIAL	PREVISÃO ATUALIZADA (a)	RECEITAS REALIZADAS		
				No Bimestre	Até o Bimestre (b)	% (c) = (b/a)x100
22- IMPOSTOS E TRANSFERÊNCIAS DESTINADAS À MDE (25% de 3) ³		26.781.500,00	26.781.500,00	6.013.805,31	15.831.523,40	59,11
DESPESAS COM AÇÕES TÍPICAS DE MDE		DOTAÇÃO INICIAL	DOTAÇÃO ATUALIZADA (d)	DESPESAS EMPENHADAS		
				No Bimestre	Até o Bimestre (e)	% (f) = (e/d)x100
23- EDUCAÇÃO INFANTIL		8.363.000,00	9.984.152,54	1.876.089,06	5.090.237,55	50,98
23.1- Despesas Custeadas com Recursos do FUNDEB		4.162.000,00	4.162.000,00	791.722,75	1.312.324,59	31,53
23.2- Despesas Custeadas com Outros Recursos de Impostos		4.201.000,00	5.822.152,54	1.084.366,31	3.777.912,96	64,89
24- ENSINO FUNDAMENTAL		19.434.000,00	22.226.293,93	3.968.218,59	11.179.084,74	50,30
24.1- Despesas Custeadas com Recursos do FUNDEB		13.824.000,00	15.539.922,21	3.022.371,94	8.494.267,39	54,66
24.2- Despesas Custeadas com Outros Recursos de Impostos		5.610.000,00	6.686.371,72	945.846,65	2.684.817,35	40,15
25- ENSINO MÉDIO		0,00	0,00	0,00	0,00	0,00
26- ENSINO SUPERIOR		516.000,00	516.000,00	38.664,04	90.632,54	0,00
27- ENSINO PROFISSIONAL NÃO INTEGRADO AO ENSINO REGULAR		0,00	0,00	0,00	0,00	0,00
28- OUTRAS		0,00	0,00	0,00	0,00	0,00
29- TOTAL DAS DESPESAS COM AÇÕES TÍPICAS DE MDE (23 + 24 + 25 + 26 + 27 + 28)		28.313.000,00	32.726.446,47	5.882.971,69	16.359.954,83	49,99
<b>DEDUÇÕES CONSIDERADAS PARA FINS DE LIMITE CONSTITUCIONAL</b>					<b>VALOR</b>	
30- RESULTADO LÍQUIDO DAS TRANSFERÊNCIAS DO FUNDEB = (12)					1.837.669,41	
31- DESPESAS CUSTEADAS COM A COMPLEMENTAÇÃO/GANHO DO FUNDEB NO EXERCÍCIO					-4.228.966,42	
32- RECEITA DE APLICAÇÃO FINANCEIRA DOS RECURSOS DO FUNDEB ATÉ O BIMESTRE = (50 h)					135.231,63	
33- DESPESAS CUSTEADAS COM O SUPERÁVIT FINANCEIRO, DO EXERCÍCIO ANTERIOR, DO FUNDEB					1.720.807,34	
34- DESPESAS CUSTEADAS COM O SUPERÁVIT FINANCEIRO, DO EXERCÍCIO ANTERIOR, DE OUTROS RECURSOS DE IMPOSTOS					1.622.200,20	
35- RESTOS A PAGAR INSCRITOS NO EXERCÍCIO SEM DISPONIBILIDADE FINANCEIRA DE RECURSOS DE IMPOSTOS VINCULADOS AO ENSINO					0,00	
36- CANCELAMENTO, NO EXERCÍCIO, DE RESTOS A PAGAR INSCRITOS COM DISPONIBILIDADE FINANCEIRA DE RECURSOS DE IMPOSTOS VINCULADOS AO ENSINO = (46 g)					19.512,44	
37- TOTAL DAS DEDUÇÕES CONSIDERADAS PARA FINS DE LIMITE CONSTITUCIONAL (30 + 31 + 32 + 33 + 34 + 35 + 36)					1.106.454,60	
38- TOTAL DAS DESPESAS PARA FINS DE LIMITE ((23 + 24) – (37))					15.162.867,69	
39- MÍNIMO DE 25% DAS RECEITAS RESULTANTES DE IMPOSTOS EM MDE5 ((38) / (3) x 100) %					23,94	
<b>OUTRAS INFORMAÇÕES PARA CONTROLE</b>						
OUTRAS DESPESAS CUSTEADAS COM RECEITAS ADICIONAIS PARA FINANCIAMENTO DO ENSINO		DOTAÇÃO INICIAL	DOTAÇÃO ATUALIZADA (d)	DESPESAS EMPENHADAS		
				No Bimestre	Até o Bimestre (e)	% (f) = (e/d)x100
40- DESPESAS CUSTEADAS COM A APLICAÇÃO FINANCEIRA DE OUTROS RECURSOS DE IMPOSTOS VINCULADOS AO ENSINO		0,00	0,00	0,00	0,00	0,00
41- DESPESAS CUSTEADAS COM A CONTRIBUIÇÃO SOCIAL DO SALÁRIO-EDUCAÇÃO		1.835.000,00	4.886.363,98	263.957,79	556.526,72	11,39
42- DESPESAS CUSTEADAS COM OPERAÇÕES DE CRÉDITO		0,00	0,00	0,00	0,00	0,00
43- DESPESAS CUSTEADAS COM OUTRAS RECEITAS PARA FINANCIAMENTO DO ENSINO		829.000,00	2.041.012,88	238.907,40	1.022.915,21	50,12
44- TOTAL DAS OUTRAS DESPESAS CUSTEADAS COM RECEITAS ADICIONAIS PARA FINANCIAMENTO DO ENSINO (40 + 41 + 42 + 43)		2.664.000,00	6.927.376,86	502.865,19	1.579.441,93	22,80
45- TOTAL GERAL DAS DESPESAS COM MDE (29 + 44)		30.977.000,00	39.653.823,33	6.385.836,88	17.939.396,76	45,24
RESTOS A PAGAR INSCRITOS COM DISPONIBILIDADE FINANCEIRA DE RECURSOS DE IMPOSTOS VINCULADOS AO ENSINO		SALDO ATÉ O BIMESTRE		CANCELADO EM 2015 (g)		
46- RESTOS A PAGAR DE DESPESAS COM MDE		22.786,60		19.512,44		
FLUXO FINANCEIRO DOS RECURSOS			VALOR			
			FUNDEB (h)	FUNDEF		
47- SALDO FINANCEIRO EM 31 DE DEZEMBRO DE 2014			1.792.724,31	0,00		
48- (+) INGRESSO DE RECURSOS ATÉ O BIMESTRE			12.179.519,43	0,00		
49- (-) PAGAMENTOS EFETUADOS ATÉ O BIMESTRE			9.796.500,04	0,00		
50- (+) RECEITA DE APLICAÇÃO FINANCEIRA DOS RECURSOS ATÉ O BIMESTRE			135.231,63	0,00		
51- (=) SALDO FINANCEIRO NO EXERCÍCIO ATUAL			4.310.975,33	0,00		

FONTE: SISTEMA CONTÁBIL

1 Limites mínimos anuais a serem cumpridos no encerramento do exercício.

2 Art. 21, § 2º, Lei 11.494/2007: "Até 5% dos recursos recebidos à conta dos Fundos, inclusive relativos à complementação da União recebidos nos termos do §1º do art. 6º desta Lei, poderão ser utilizados no 1º trimestre do exercício imediatamente subsequente, mediante abertura de crédito adicional."

3 Caput do art. 212 da CF/1988

4 Os valores referentes à parcela dos Restos a Pagar inscritos sem disponibilidade financeira vinculada à educação deverão ser informados somente no RREO do último bimestre do exercício.

5 Limites mínimos anuais a serem cumpridos no encerramento do exercício, no âmbito de atuação prioritária, conforme LDB, art. 11, V.

LUIZ CARLOS GIBSON  
Prefeito

CELSO ELLI BURAKOVSKI  
CRC - PR-46039/O-2

SERGIO RICARDO DZIADZIO  
Controle Interno



**MUNICÍPIO DE TELÊMACO BORBA**  
**RELATÓRIO RESUMIDO DA EXECUÇÃO ORÇAMENTÁRIA**  
**DEMONSTRATIVO DA RECEITA DE IMPOSTOS E DAS DESPESAS PRÓPRIAS COM SAÚDE**  
**ORÇAMENTOS FISCAL E DA SEGURIDADE SOCIAL**  
**JANEIRO A JUNHO 2015 / BIMESTRE MAIO - JUNHO**

RREO – ANEXO XVI (ADCT, art. 77) R\$ 1,00						
RECEITAS	PREVISÃO INICIAL	PREVISÃO ATUALIZADA (a)	RECEITAS REALIZADAS		% (b / a)	
			Até o Bimestre (b)			
RECEITA DE IMPOSTOS LÍQUIDA (I)	18.381.000,00	18.381.000,00	11.616.842,77		63,20	
Imposto Predial e Territorial Urbano - IPTU	2.107.000,00	2.107.000,00	1.875.728,53		89,02	
Imposto sobre Transmissão de Bens Intervivos - ITBI	1.310.000,00	1.310.000,00	624.963,18		47,71	
Imposto sobre Serviços de Qualquer Natureza - ISS	12.357.000,00	12.357.000,00	7.519.252,79		60,85	
Imposto de Renda Retido na Fonte - IRRF	1.454.000,00	1.454.000,00	859.882,94		59,14	
Multas, Juros de Mora e Outros Encargos dos Impostos	102.000,00	102.000,00	149.337,36		146,41	
Dívida Ativa dos Impostos	703.000,00	703.000,00	371.496,35		0,00	
Multas, Juros de Mora e Outros Encargos da Dívida Ativa	348.000,00	348.000,00	216.181,62		0,00	
RECEITA DE TRANSFERÊNCIAS CONSTITUCIONAIS E LEGAIS (II)	87.480.000,00	87.480.000,00	51.709.250,82		59,11	
Cota-Parte FPM	28.060.000,00	28.060.000,00	17.469.648,15		62,26	
Cota-Parte ITR	840.000,00	840.000,00	338,01		0,04	
Cota-Parte IPVA	6.300.000,00	6.300.000,00	5.567.838,72		88,38	
Cota-Parte ICMS	51.000.000,00	51.000.000,00	27.988.599,37		54,88	
Cota-Parte IPI-Exportação	840.000,00	840.000,00	451.132,68		53,71	
Desoneração ICMS (LC 87/96)	440.000,00	440.000,00	231.693,89		52,66	
TOTAL DAS RECEITAS PARA APURAÇÃO DA APLICAÇÃO EM AÇÕES E SERVIÇOS PÚBLICOS DE SAÚDE (III) = I + II	105.861.000,00	105.861.000,00	63.326.093,59		59,82	
RECEITAS ADICIONAIS PARA FINANCIAMENTO DA SAÚDE						
	PREVISÃO INICIAL	PREVISÃO ATUALIZADA (c)	RECEITAS REALIZADAS		% (b / a)	
			Até o Bimestre (d)			
TRANSFERÊNCIA DE RECURSOS DO SISTEMA ÚNICO DE SAÚDE-SUS	6.474.000,00	6.544.289,72	3.734.666,16		57,07	
Provenientes da União	5.428.000,00	5.428.000,00	2.931.921,90		54,01	
Provenientes dos Estados	220.000,00	290.289,72	440.470,54		151,73	
Provenientes de Outros Municípios	0,00	0,00	0,00		0,00	
Outras Receitas do SUS	826.000,00	826.000,00	362.273,72		43,86	
TRANSFERÊNCIAS VOLUNTÁRIAS	0,00	0,00	0,00		0,00	
RECEITAS DE OPERAÇÕES DE CRÉDITO VINCULADAS À SAÚDE	0,00	0,00	0,00		0,00	
OUTRAS RECEITAS PARA FINANCIAMENTO DA SAÚDE	0,00	0,00	0,00		0,00	
TOTAL RECEITAS ADICIONAIS PARA FINANCIAMENTO DA SAÚDE	6.474.000,00	6.544.289,72	3.734.666,16		57,07	
DESPESAS COM SAÚDE						
(Por Grupo de Natureza da Despesa)	DOTAÇÃO INICIAL	DOTAÇÃO ATUALIZADA (e)	DESPESAS EMPENHADAS		DESPESAS LIQUIDADAS	
			Até o bimestre (f)	% (f/e) x 100	Até o bimestre (g)	% (g/e) x 100
DESPESAS CORRENTES	22.051.000,00	26.099.107,71	16.904.511,17	64,77	14.144.056,51	54,19
Pessoal e Encargos Sociais	13.042.000,00	15.956.637,30	9.112.216,59	57,11	9.112.216,59	57,11
Juros e Encargos da Dívida	0,00	0,00	0,00	0,00		
Outras Despesas Correntes	9.009.000,00	10.142.470,41	7.792.294,58	76,83	5.031.839,92	49,61
DESPESAS DE CAPITAL	1.846.000,00	2.888.968,76	661.988,11	22,91	459.773,26	15,91
Investimentos	1.846.000,00	2.888.968,76	661.988,11	22,91	459.773,26	15,91
Inversões Financeiras						
Amortização da Dívida						
TOTAL DAS DESPESAS COM SAÚDE (IV)	23.897.000,00	28.988.076,47	17.566.499,28	60,60	14.603.829,77	50,38
DESPESAS COM SAÚDE NÃO COMPUTADAS PARA FINS DE APURAÇÃO DO PERCENTUAL MÍNIMO						
	DOTAÇÃO INICIAL	DOTAÇÃO ATUALIZADA	DESPESAS EMPENHADAS		DESPESAS LIQUIDADAS	
			Até o bimestre (h)	% (h/IVf) x 100	Até o bimestre (i)	% (i/IVg) x 100
DESPESAS COM INATIVOS E PENSIONISTAS	0,00	0,00	0,00		0,00	0,00
DESPESA COM ASSISTÊNCIA À SAÚDE QUE NÃO ATENDE AO PRINCÍPIO DE ACESSO UNIVERSAL	0,00	0,00	0,00		0,00	0,00
DESPESAS CUSTEADAS COM OUTROS RECURSOS	6.521.000,00	8.173.504,72	4.117.868,48		2.744.043,11	50,38
Recursos de Transferências do Sistema Único de Saúde - SUS	5.689.000,00	6.322.544,74	3.115.277,30		2.288.130,20	49,27
Recursos de Operações de Crédito	0,00	0,00	0,00		0,00	0,00
Outros Recursos	832.000,00	1.850.959,98	1.002.591,18		455.912,91	54,17
OUTRAS AÇÕES E SERVIÇOS NÃO COMPUTADOS	0,00	0,00	0,00		0,00	0,00
RESTOS A PAGAR NÃO PROCESSADOS INSCRITOS INDEVIDAMENTE NO EXERCÍCIO SEM DISPONIBILIDADE FINANCEIRA1	0,00	0,00	0,00		0,00	0,00
DESPESAS CUSTEADAS COM DISPONIBILIDADE DE CAIXA VINCULADA AOS RESTOS A PAGAR CANCELADOS2	0,00	0,00	0,00		0,00	0,00
DESPESAS CUSTEADAS COM RECURSOS VINCULADOS À PARCELA DO PERCENTUAL MÍNIMO QUE NÃO FOI APLICADA EM AÇÕES E SERVIÇOS DE SAÚDE EM EXERCÍCIOS ANTERIORES3	0,00	0,00	0,00		0,00	0,00
TOTAL DAS DESPESAS COM SAÚDE NÃO COMPUTADAS (V)	6.521.000,00	8.173.504,72	4.117.868,48		2.744.043,11	33,57
TOTAL DAS DESPESAS COM AÇÕES E SERVIÇOS PÚBLICOS DE SAÚDE (VI) = (IV - V)	17.376.000,00	20.814.571,75	13.448.630,80		11.859.786,66	
PERCENTUAL DE APLICAÇÃO EM AÇÕES E SERVIÇOS PÚBLICOS DE SAÚDE SOBRE A RECEITA DE IMPOSTOS LÍQUIDA E TRANSFERÊNCIAS CONSTITUCIONAIS E LEGAIS (VII%) = (VIh / IIIb x 100) - LIMITE CONSTITUCIONAL 15%4 e 5						21,24
VALOR REFERENTE À DIFERENÇA ENTRE O VALOR EXECUTADO E O LIMITE MÍNIMO CONSTITUCIONAL [(VII - 15)/100 x IIIb]						3.949.716,76
EXECUÇÃO DE RESTOS A PAGAR NÃO PROCESSADOS INSCRITOS COM DISPONIBILIDADE DE CAIXA	INSCRITOS	CANCELADOS/PRESCRITOS	PAGOS	A PAGAR	PARCELA CONSIDERADA NO LIMITE	
Inscritos em 2014						
Inscritos em 2013						
Inscritos em 2012						



Inscritos em 2011						
Inscritos em 2010						
Total						
CONTROLE DOS RESTOS A PAGAR CANCELADOS OU PRESCRITOS PARA FINS DE APLICAÇÃO DA DISPONIBILIDADE DE CAIXA CONFORME ARTIGO 24, §1º E 2º		RESTOS A PAGAR CANCELADOS OU PRESCRITOS				
	Saldo Inicial	Despesas custeadas no exercício de referência (j)			Saldo Final (Não Aplicado)	
Inscritos em 2015						
Inscritos em 2014						
Inscritos em 2013						
Inscritos em 2012						
Inscritos em 2011						
Total (VIII)						
CONTROLE DO VALOR REFERENTE AO PERCENTUAL MÍNIMO NÃO CUMPRIDO EM EXERCÍCIOS ANTERIORES PARA FINS DE APLICAÇÃO DOS RECURSOS VINCULADOS CONFORME ARTIGOS 25 E 26		RESTOS A PAGAR CANCELADOS OU PRESCRITOS				
	Saldo Inicial	Despesas custeadas no exercício de referência (k)			Saldo Final (Não Aplicado)	
Diferença de limite não cumprido em 2015						
Diferença de limite não cumprido em 2014						
Diferença de limite não cumprido em 2013						
Diferença de limite não cumprido em 2012						
Diferença de limite não cumprido em 2011						
Total (IX)						
(Por Subfunção)	INICIAL	ATUALIZADA	DESPESAS EMPENHADAS		DESPESAS LIQUIDADAS	
			Até o bimestre (l)	% (l/total l) x 100	Até o bimestre (m)	% (m/total m) x 100
Atenção Básica	23.198.000,00	28.284.243,00	17.352.419,02	98,78	14.507.909,63	99,34
Assistência Hospitalar e Ambulatorial	0,00	0,00	0,00	0,00	0,00	0,00
Suporte Profilático e Terapêutico						
Vigilância Sanitária	235.000,00	235.000,00	72.242,77	0,41	49.133,40	0,34
Vigilância Epidemiológica	464.000,00	468.833,47	141.837,49	0,81	46.786,74	0,32
Alimentação e Nutrição						
Outras Subfunções	0,00	0,00	0,00			0,00
TOTAL	23.897.000,00	28.988.076,47	17.566.499,28	100,00	14.603.829,77	100,00

Fonte: SISTEMA CONTÁBIL

<sup>1</sup> Essa linha apresentará valor somente no Relatório Resumido da Execução Orçamentária do último bimestre do exercício.

<sup>2</sup> O valor apresentado na intercessão com a coluna "h" ou com a coluna "h+" (último bimestre) deverá ser o mesmo apresentado no "total j".

<sup>3</sup> O valor apresentado na intercessão com a coluna "h" ou com a coluna "h+" (último bimestre) deverá ser o mesmo apresentado no "total k".

<sup>4</sup> Limite anual mínimo a ser cumprido no encerramento do exercício.

<sup>5</sup> Durante o exercício esse valor servirá para o monitoramento previsto no art. 23 da LC 141/2012

LUIZ CARLOS GIBSON  
Prefeito

CELSE ELLI BURAKOVSKI  
CRC PR 46039/O-2

SERGIO RICARDO DZIADZIO  
Controle Interno

**MUNICÍPIO DE TELÊMACO BORBA  
RELATÓRIO RESUMIDO DA EXECUÇÃO ORÇAMENTÁRIA  
DEMONSTRATIVO DAS PARCERIAS PÚBLICO-PRIVADAS  
ORÇAMENTOS FISCAL E DA SEGURIDADE SOCIAL  
JANEIRO A JUNHO 2015 / BIMESTRE MAIO - JUNHO**

RREO - Anexo XVII (Lei nº 11.079, de 30.12.2004, arts. 22, 25 e 28)

ESPECIFICAÇÃO	SALDO TOTAL EM 31 DE DEZEMBRO DO EXERCÍCIO ANTERIOR (a)	REGISTROS EFETUADOS EM 2015										SALDO TOTAL (c) = (a + b)	
		No bimestre					Até o bimestre (b)						
TOTAL DE ATIVOS													0
Direitos Futuros													
Ativos Contabilizados na SPE													
Contrapartida para Provisões de PPP													
TOTAL DE PASSIVOS (I)													0
Obrigações Não Relacionadas a Serviços													
Contrapartida para Ativos da SPE													
Provisões de PPP													
GARANTIAS DE PPP (II)													0
SALDO LÍQUIDO DE PASSIVOS DE PPP (III) = (I-II)													0
PASSIVOS CONTINGENTES													0
Contraprestações Futuras													
Riscos Não Provisionados													
Outros Passivos Contingentes													
ATIVOS CONTINGENTES													0
Serviços Futuros													
Outros Ativos Contingentes													
DESPESAS DE PPP		EXERCÍCIO ANTERIOR	EXERCÍCIO CORRENTE	2016	2017	2018	2019	2020	2021	2022	2023	2024	
		2014	2015										
Do Ente Federado	0	0	0	0	0	0	0	0	0	0	0	0	0
Das Estatais Não-Dependentes	0	0	0	0	0	0	0	0	0	0	0	0	0
TOTAL DAS DESPESAS	0	0	0	0	0	0	0	0	0	0	0	0	0
RECEITA CORRENTE LÍQUIDA (RCL)	139.173.492,02	151.448.462,16											
TOTAL DAS DESPESAS / RCL (%)	0	0	0	0	0	0	0	0	0	0	0	0	0

Nota: O Município não realizou PPP

FONTE: SISTEMA CONTÁBIL

LUIZ CARLOS GIBSON  
Prefeito

CELSE ELLI BURAKOVSKI  
CRC - PR-46039/O-2

SERGIO RICARDO DZIADZIO  
Controle Interno



**MUNICÍPIO DE TELÊMACO BORBA**  
**DEMONSTRATIVO SIMPLIFICADO DO RELATÓRIO RESUMIDO DA EXECUÇÃO ORÇAMENTÁRIA**  
**ORÇAMENTOS FISCAL E DA SEGURIDADE SOCIAL**  
**JANEIRO A JUNHO 2015 / BIMESTRE MAIO - JUNHO**

RREO - Anexo XVIII (LRF, Art. 48) R\$ 1,00

<b>BALANÇO ORÇAMENTÁRIO - RECEITAS</b>		<b>No bimestre</b>	<b>Até o Bimestre</b>		
Previsão Inicial da Receita		155.182.000,00	155.182.000,00		
Previsão Atualizada da Receita		164.023.373,97	164.023.373,97		
Receitas Realizadas		35.289.627,79	95.508.964,77		
Saldos de Exercícios Anteriores (Utilizados para Créditos Adicionais)		4.338.345,23	23.745.769,53		
Deficit Orçamentário		0,00	0,00		
<b>BALANÇO ORÇAMENTÁRIO - DESPESAS</b>		<b>No bimestre</b>	<b>Até o Bimestre</b>		
Dotação Inicial		155.182.000,00	155.182.000,00		
Dotação Atualizada		188.499.928,14	188.499.928,14		
Despesas Empenhadas		27.128.927,09	79.350.598,64		
Despesas Liquidadas		26.285.538,40	67.784.532,53		
Superavit Orçamentário		9.004.089,39	27.724.432,24		
<b>DESPESAS POR FUNÇÃO / SUBFUNÇÃO</b>		<b>No bimestre</b>	<b>Até o Bimestre</b>		
Despesas Empenhadas		27.128.927,09	79.350.598,64		
Despesas Liquidadas		26.285.538,40	67.784.532,53		
<b>RECEITA CORRENTE LÍQUIDA - RCL</b>			<b>Até o Bimestre</b>		
Receita Corrente Líquida			151.448.462,16		
<b>RECEITAS / DESPESAS DOS REGIMES DE PREVIDÊNCIA</b>		<b>No bimestre</b>	<b>Até o Bimestre</b>		
Regime Próprio de Previdência Social dos Servidores Públicos					
Receitas Previdenciárias (III)		5.185.861,97	15.261.802,50		
Despesas Previdenciárias (IV)		2.441.974,84	6.363.062,54		
Resultado Previdenciário (III - IV)		2.743.887,13	8.898.739,96		
<b>RESULTADOS NOMINAL E PRIMÁRIO</b>		<b>Meta Fixada no Anexo de Metas Fiscais da LDO (a)</b>	<b>Resultado Apurado até o bimestre (b)</b>	<b>% em Relação à Meta (b/a)</b>	
Resultado Nominal		-1.000.000,00	-12.944.276,08	1.194,43	
Resultado Primário		-16.637.000,00	12.489.135,01	-175,07	
<b>MOVIMENTAÇÃO DOS RESTOS A PAGAR</b>		<b>Inscrição</b>	<b>Cancelamento até o bimestre</b>	<b>Pagamento até o bimestre</b>	<b>Saldo</b>
<b>POR PODER E MINISTÉRIO PÚBLICO</b>					
RESTOS A PAGAR PROCESSADOS		4.667.334,43	0,00	2.995.267,57	1.672.066,86
Poder Executivo		4.667.334,43	0,00	2.995.267,57	1.672.066,86
Poder Legislativo		0,00	0,00	0,00	0,00
RESTOS A PAGAR NÃO-PROCESSADOS		12.841.215,08	174.135,77	7.425.692,19	5.241.387,12
Poder Executivo		12.841.215,08	174.135,77	7.425.692,19	5.241.387,12
Poder Legislativo		0,00	0,00	0,00	0,00
TOTAL		17.508.549,51	174.135,77	10.420.959,76	6.913.453,98
<b>DESPESAS COM MANUTENÇÃO E DESENVOLVIMENTO DO ENSINO - MDE</b>		<b>Valor apurado até o bimestre</b>	<b>Limites Constitucionais Anuais</b>		
			<b>% Mínimo a Aplicar no Exercício</b>	<b>% Aplicado até 28 de Fev</b>	
Mínimo Anual de 25% dos Impostos na Manutenção e Desenvolvimento do Ensino - MDE		15.162.867,69	25%	23,94	
Mínimo Anual de 60% do FUNDEB na Remuneração dos Professores do Ensino Básico		6.635.246,56	60%	53,88	
<b>RECEITAS DE OPERAÇÕES DE CRÉDITO E DESPESAS DE CAPITAL</b>		<b>Valor apurado até o bimestre</b>	<b>Saldo a Realizar</b>		
Receita de Operação de Crédito		0,00	0,00		
Despesa de Capital Líquida		0,00	0,00		
<b>PROJEÇÃO ATUARIAL DOS REGIMES DE PREVIDÊNCIA</b>		<b>Exercício em Referência</b>	<b>10º Exercício</b>	<b>20º Exercício</b>	<b>35º Exercício</b>
Regime Próprio de Previdência Social dos Servidores Públicos					
Receitas Previdenciárias (III)		0,00	0,00	0,00	0,00
Despesas Previdenciárias (IV)		0,00	0,00	0,00	0,00
Resultado Previdenciário (III - IV)		0,00	0,00	0,00	0,00
<b>RECEITA DA ALIENAÇÃO DE ATIVOS E APLICAÇÃO DOS RECURSOS</b>		<b>Valor apurado até o bimestre</b>	<b>Saldo a Realizar</b>		
Receita de Capital Resultante da Alienação de Ativos		0,00	0,00		
Aplicação dos Recursos da Alienação de Ativos		0,00	0,00		
<b>DESPESAS COM AÇÕES E SERVIÇOS PÚBLICOS DE SAÚDE</b>		<b>Valor apurado até o bimestre</b>	<b>Limite Constitucional Anual</b>		
			<b>% Mínimo a Aplicar no Exercício</b>	<b>% Aplicado até o bimestre</b>	
Despesas Próprias com Ações e Serviços Públicos de Saúde		13.448.630,80	15%	21,24	
<b>DESPESAS DE CARÁTER CONTINUADO DERIVADAS DE PPP</b>		<b>Valor Apurado no exercício corrente</b>			
		0,00	0%	0,00	0%
Fonte: SISTEMA CONTÁBIL					
LUIZ CARLOS GIBSON Prefeito		CELSO ELLI BURAKOVSKI CRC - PR-46039/O-2		SERGIO RICARDO DZIADZIO Controle Interno	



## RELATÓRIO DE GESTÃO DO FUNDO MUNICIPAL DOS DIREITOS DA CRIANÇA E DO ADOLESCENTE MAIO E JUNHO/2015

### 1. IDENTIFICAÇÃO DO ÓRGÃO GESTOR DAS POLÍTICAS SOCIAIS DE ATENDIMENTO À CRIANÇA E AO ADOLESCENTE:

Órgão: Secretaria Municipal de Assistência Social

Nome do Gestor: José Carlos Valentim dos Santos

Endereço: Avenida Samuel Klabin, nº 725 – Centro

Horário de Funcionamento: das 08h00min às 11h30min – das 13h00min às 17h30min

Fone/Fax: (42) 3904-1560 E-mail: smas@pmtb.pr.gov.br

### 2. SERVIÇOS E PROGRAMAS DA SECRETARIA MUNICIPAL DE ASSISTÊNCIA SOCIAL QUE EXECUTAM AS POLÍTICAS SOCIAIS DE ATENDIMENTO À CRIANÇA E AO ADOLESCENTE:

#### 2.1. Casas Lares e Abrigo Transitório Masculino:

O Município de Telêmaco Borba dispõe de entidades de cunho governamental, as quais apresentam em sua essência de trabalho o acolhimento institucional de crianças e adolescentes desassistidos e/ou expostos a situações adversas de risco pessoal e social, encaminhados sob Medida de Proteção pela Vara da Infância e Juventude. Conforme apresentado na identificação dos Serviços de Acolhimento deste Plano, são elas: Casa Lar Vida Nova (Casa Lar I), Casa Lar Novo Amanhã (Casa Lar II) e Abrigo Transitório Masculino.

As Casas Lares e o Abrigo Transitório Masculino caracterizam-se como espaços nos quais as crianças e os adolescentes em Medida de Proteção de Acolhimento Institucional retomam relações no processo educativo, novas formações e regras de convivência social, novos hábitos de higiene, saúde e alimentação, visando uma melhor qualidade de vida. As Entidades garantem aos seus acolhidos, direitos segundo os princípios e premissas do Estatuto da Criança e do Adolescente - ECA.

Em se tratando da Equipe Técnica, as Instituições contam em caráter exclusivo com uma Assistente Social e um Psicólogo.

Com relação ao atendimento psicológico voltado às crianças e aos adolescentes, este é realizado nas dependências da Secretaria Municipal de Assistência Social, através de atendimentos individuais e grupais. Quanto ao atendimento psicológico oferecido às famílias das crianças e adolescentes, o mesmo também é realizado nas dependências da referida Secretaria, porém, somente através de atendimentos individuais.

No que se refere ao acompanhamento social, o mesmo consiste na realização de atendimentos individuais, visitas domiciliares, encaminhamentos direcionados a rede de atendimento, arquivo de cada criança e adolescente e demais atuações inerentes aos acolhidos e respectivas famílias.

As Casas Lares e o Abrigo Transitório Masculino também são acompanhados pela Nutricionista da Secretaria Municipal de Assistência Social, que duas vezes ao mês se dirige às Entidades para supervisionar o pré-preparo e preparo dos alimentos com o objetivo de garantir a segurança alimentar das refeições oferecidas às crianças e adolescentes.

A diretriz do trabalho consiste em proporcionar um lar para as crianças e os adolescentes, embora provisório, com características de proteção e moradia, com vistas à garantia de direitos a convivência familiar e comunitária, através de ações preferencialmente voltadas ao fortalecimento dos vínculos familiares na família biológica ou extensa.

Busca-se também, a participação de outras Secretarias Municipais e demais órgãos que integram o Sistema de Garantia de Direitos, através da oferta de políticas que possam contribuir para melhoria da qualidade do atendimento prestado a crianças e adolescentes acolhidos e investir na família para o breve retorno destes ao seio familiar.

**Público Alvo das Casas Lares:** as Casas Lares atendem crianças de ambos os sexos na faixa etária de 0 (zero) a 11 (onze) anos, 11 (onze) meses e 29 (vinte nove) dias e adolescentes do sexo feminino de 12 (doze) anos a 17 (dezesete) anos, durante o prazo máximo de 11 (onze) meses e 29 (vinte nove) dias.

**Público Alvo do Abrigo Transitório Masculino:** o Abrigo Transitório Masculino atende adolescentes do sexo masculino de 12 (doze) anos a 17 (dezesete) anos, durante o prazo máximo de 11 (onze) meses e 29 (vinte nove) dias.

#### CASA LAR VIDA NOVA

MÊS	CAPACIDADE	DEMANDA ATENDIDA	
MAIO/2015	10 crianças	08 crianças / 01 adolescentes	
	05 adolescentes	Masculino	Feminino
04		05	
JUNHO/2015	10 crianças	08 crianças / 01 adolescente	
	05 adolescentes	Masculino	Feminino
04		05	

### Casa Lar Vida Nova - 2015

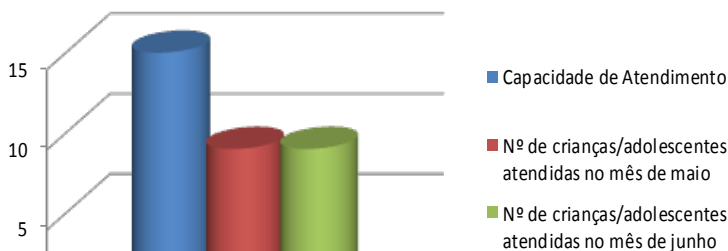

Fonte: Registros da Entidade

#### CASA LAR NOVO AMANHÃ

MÊS	CAPACIDADE	DEMANDA ATENDIDA	
MAIO/2015	10 crianças	02 adolescentes	
	05 adolescentes	Masculino	Feminino
00		02	
JUNHO/2015	10 crianças	00	
	05 adolescentes	Masculino	Feminino
0		02	

### Casa Lar Novo Amanhã - 2015

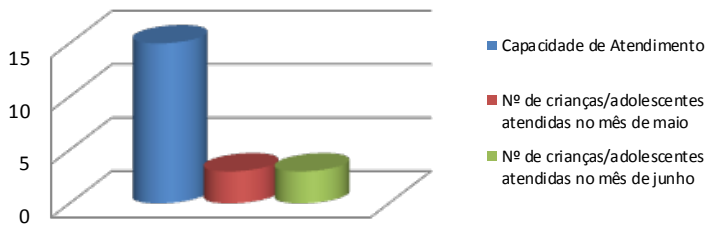

Fonte: Registros da Entidade

#### ABRIGO TRANSITÓRIO MASCULINO

MÊS	CAPACIDADE	DEMANDA ATENDIDA
MAIO/2015	10 adolescentes	05
JUNHO/2015	10 adolescentes	05

### Abrigo Transitório Masculino - 2015

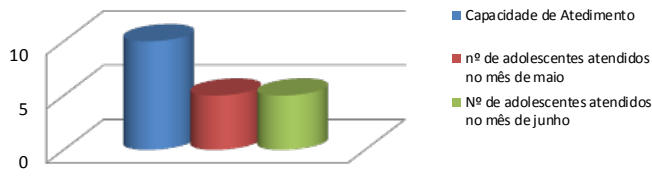

Fonte: Registros da Entidade

### 2.2. Programa Liberdade Cidadã:

É o Programa através do qual são executadas as Medidas Socioeducativas em Meio Aberto de **Prestação de Serviço à Comunidade – PSC** e **Liberdade Assistida – LA**, que se encontra referenciado no Centro de Referência de Assistência Social - CREAS, unidade responsável pelo atendimento às famílias e indivíduos que tiveram seus direitos violados e que compõe a rede de serviços prestados pela Secretaria Municipal de Assistência Social.

Os adolescentes em conflito com a Lei começam a ser atendidos pelo Programa a partir do encaminhamento da Vara da Infância e Juventude.

Atualmente a Equipe Técnica do Programa é composta por uma Psicóloga, Pedagoga e um Assistente Social.

Em relação à execução das Medidas de PSC são desenvolvidas atividades voltadas à inclusão do adolescente na prestação de trabalho / atividades em Entidades de cunho governamental e Organizações Não Governamentais. Quanto às Medidas de LA, o trabalho é desenvolvido a partir do acompanhamento e orientação da Equipe Técnica aos adolescentes, no que se refere à conduta e comportamento.

Tanto na PSC, quanto na LA, os adolescentes recebem atendimento psicológico e Pedagógico semanal e acompanhamento social por meio de visitas domiciliares, orientações, encaminhamentos, entre outras intervenções. Também são realizadas atividades de acompanhamento aos adolescentes em relação à inserção ao ensino formal, primando pela escolarização e pelas atividades socioeducativas em geral.

A Equipe do Programa utiliza uma metodologia de trabalho em rede e parcerias, visando atender às várias necessidades dos adolescentes e suas respectivas famílias, ou seja, até mesmo aquelas que não podem ser sanadas dentro do espaço institucional.

Quando solicitado pela Vara da Infância e Juventude, também são realizadas avaliações psicossociais junto ao contexto familiar dos adolescentes.

**Público Alvo:** são adolescentes em conflito com Lei, encaminhados pela Vara da Infância e Juventude da Comarca de Telêmaco Borba para o cumprimento de Medida Socioeducativa de Prestação de Serviço à Comunidade e Liberdade Assistida.

#### PROGRAMA LIBERDADE CIDADÃ

MÊS	DEMANDA ATENDIDA			
MAIO/2015	99 adolescentes			
	LA		PSC	
	Masculino	Feminino	Masculino	Feminino
	26	04	60	15
JUNHO/2015	101 adolescentes			
	LA		PSC	
	Masculino	Feminino	Masculino	Feminino
	24	3	58	18



Fonte: Registros do Programa Liberdade Cidadã

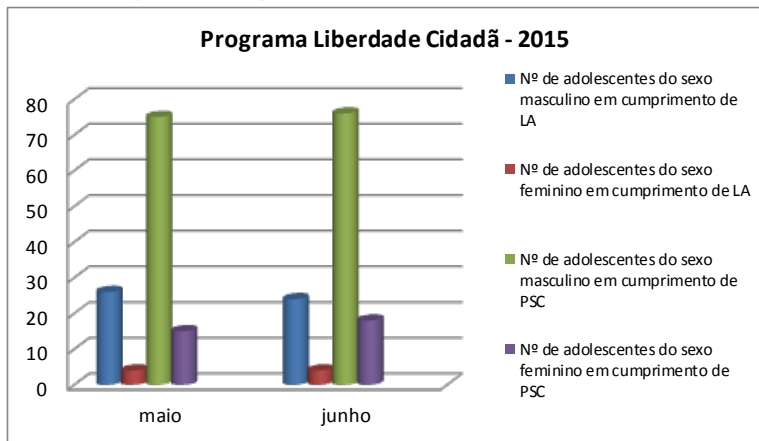

Fonte: Registros do Programa Liberdade Cidadã

**2.3. Programa de Erradicação do Trabalho Infantil:**

O Programa de Erradicação do Trabalho Infantil – PETI também é executado pelo CREAS e através do mesmo é realizado o acompanhamento e encaminhamento de situações de trabalho infantil constatadas.

Ao receber a notificação de situação de trabalho infantil, a Equipe Técnica do CREAS realiza visita domiciliar a família da criança ou adolescente, a fim de verificar a veracidade dos fatos, constatando situação de trabalho infantil, a Equipe toma as providências necessárias e cabíveis ao caso.

Cabe aos profissionais informar os casos de trabalho infantil constatados ao Conselho Tutelar, para que o referido Órgão possa realizar a alimentação junto ao Sistema de Informações para Infância e Adolescência – SIPIA, como também, notificá-los ao Cadastro Único do Município de Telêmaco Borba, para que o mesmo possa efetuar o preenchimento do campo 270.

Os profissionais também realizam o encaminhamento de crianças e adolescentes em situação de trabalho infantil às ações de convivência e fortalecimentos de vínculos, disponibilizadas pelo Contraturno Social e Contraturno Socioeducativo para Adolescentes, Programas Sociais da Divisão de Proteção Social Básica da Secretaria Municipal de Assistência Social.

Considerando a importância de um trabalho direcionado às famílias de crianças e adolescentes em situação de trabalho infantil, além do acompanhamento psicossocial proporcionado pelo PETI, também são realizadas reuniões com as mesmas, onde são desenvolvidas palestras educativas com temas específicos à questão.

Os atendimentos psicossociais são realizados periodicamente, para acompanhamento dos casos e encaminhamentos necessários para rede de atendimento. A Equipe Técnica também mantém contato direto com os coordenadores dos Programas onde são realizadas as ações de convivência, a fim de realizar um acompanhamento efetivo e intervenções nos casos de baixa frequência nas atividades de convivência.

**Público Alvo do PETI:** crianças e adolescentes em situação de trabalho infantil.

PROGRAMA DE ERRADICAÇÃO DO TRABALHO INFANTIL			
MÊS	DEMANDA ATENDIDA		
MAIO/2015		0 a 12 anos	13 a 17 anos
	Masculino	00	00
	Feminino	00	00
JUNHO/2015		0 a 12 anos	13 a 17 anos
	Masculino	00	00
	Feminino	00	00

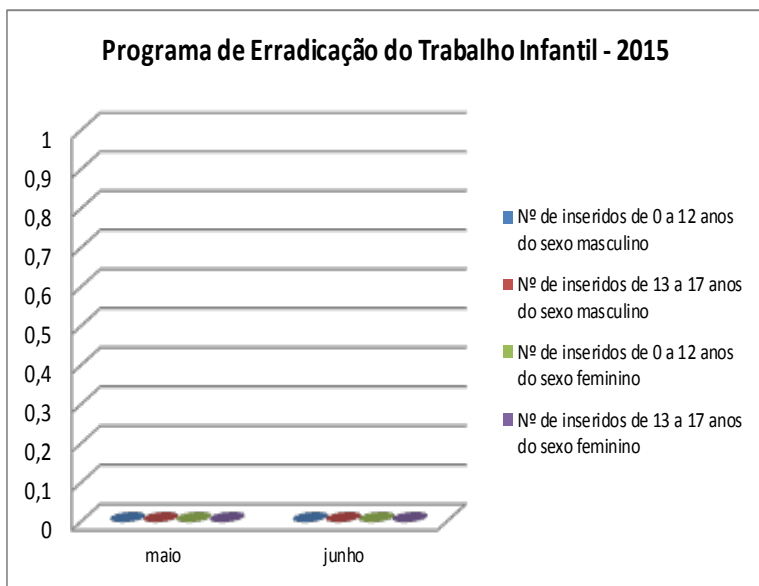

Fonte: Registros do PETI

**2.4. Programa Contraturno Socioeducativo para Adolescentes:**

O Programa Contraturno Socioeducativo para Adolescentes tem por objetivo oferecer atendimento aos adolescentes em situação de vulnerabilidade socioeconômica e trabalho infantil através de ações socioeducativas em contraturno escolar.

O encaminhamento dos adolescentes ao Programa é realizado com base nos seguintes critérios: baixa renda, baixo aproveitamento escolar, baixa frequência, evasão escolar, vulnerabilidade social e trabalho infantil.

No período em que estão no Programa os adolescentes recebem duas refeições diárias, ou seja, café da manhã e almoço, considerando o período matutino e, em se tratando do período vespertino, recebem almoço e lanche da tarde.

A proposta do Programa está relacionada à prática de ações sistemáticas e planejadas de caráter social e educativo, com o intuito de que o adolescente possa enriquecer e complementar as atividades que realiza na escola e ter assegurado seu desenvolvimento integral.

Sua organização visa propiciar aos adolescentes a integração das áreas do conhecimento através das seguintes disciplinas: Oficina de Informática, Motivação Ocupacional (na qual são trabalhados temas como saúde, bem estar social, autoestima, entre outros), Artes Plásticas e Cênicas (música, teatro, dança, leitura de imagens, entre outros) Atividades Esportivas e Recreativas e Reforço Escolar.

Atualmente, a equipe técnica do Programa é composta pelos profissionais de pedagogia, psicologia e assistência social.

No que se refere a sua execução, esta consiste em uma parceria entre Secretaria Municipal de Assistência Social e Secretaria Municipal de Educação.

**Público Alvo:** adolescentes na faixa etária de 12 a 15 anos, 11 meses e 29 dias.

MÊS	CAPACIDADE	DEMANDA ATENDIDA		
MAIO/2015	50 adolescentes	48 adolescentes		
			Período da Manhã	Período da Tarde
		Masculino	18	18
		Feminino	06	06
JUNHO/2015	50 adolescentes	47 adolescentes		
			Período da Manhã	Período da Tarde
		Masculino	16	19
		Feminino	05	07

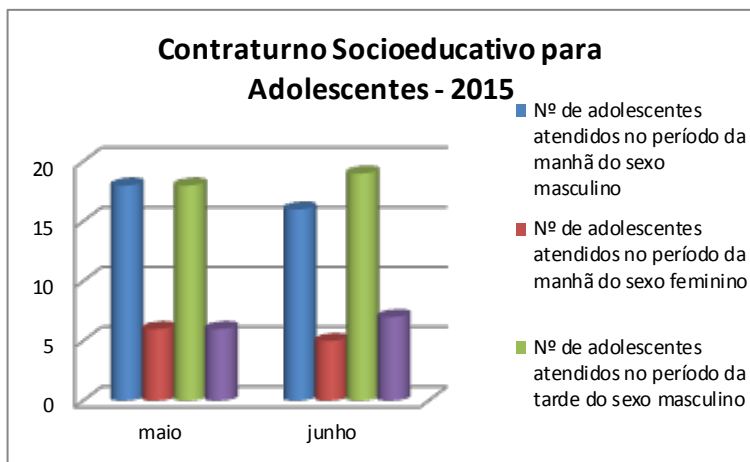

Fonte: Registros do Contraturno Socioeducativo

**2.5. Contraturno Social:**

O Contraturno Social é um Programa que tem por objetivo a constituição de espaço de convivência, formação para a participação e cidadania, desenvolvimento do protagonismo e da autonomia das crianças e adolescentes, a partir dos interesses, demandas e potencialidades dessa faixa etária. As atividades desenvolvidas são lúdicas, culturais e esportivas como formas de expressão, interação, aprendizagem, sociabilidade e proteção social.

No período em que estão na Entidade as crianças recebem duas refeições diárias, ou seja, café da manhã e almoço, considerando o período matutino e, em se tratando do período vespertino, recebem almoço e lanche da tarde.

**Público Alvo:** Os beneficiários são constituídos de crianças de família com precário acesso a renda e a serviços públicos e com dificuldade para se manter, em especial filhos de mães trabalhadoras que exerçam atividade geradora de renda fora do lar; crianças cujas famílias são beneficiárias de programas de transferência de renda; crianças encaminhadas pelos serviços de proteção social especial em situação de trabalho infantil e de violação de direitos; crianças sob medida de proteção em Serviços de Acolhimento e crianças encaminhadas pelo Conselho Tutelar e Juizado da Vara da Infância e Juventude.

CONTRATURNO SOCIAL				
MÊS	CAPACIDADE	DEMANDA ATENDIDA		
MAIO/2015	150 crianças	103 crianças		
			Período da Manhã	Período da Tarde
		Masculino	20	33
		Feminino	17	33
JUNHO/2015	150 crianças	108 crianças		
			Período da Manhã	Período da Tarde
		Masculino	23	35
		Feminino	17	33

**Contraturno Social - 2015**

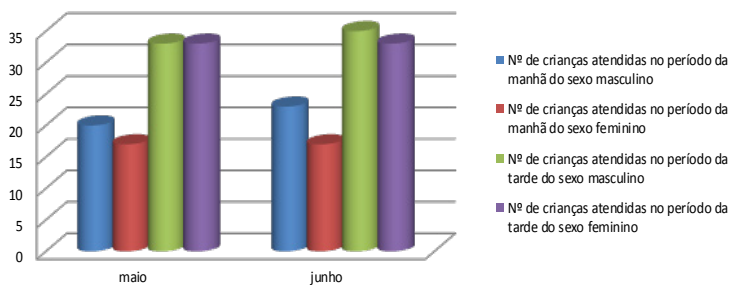

Fonte: Registros do Contraturno Social

**2.6. Centro da Juventude:**

O Centro da Juventude Telêmaco Borba foi inaugurado no dia 05 de julho do ano de 2012, cumprindo então, parte dos objetivos estabelecidos pelo Convênio nº 159/2009, uma vez que, o processo que envolve o referido programa é caracterizado pela conclusão da obra, aquisição de materiais/equipamentos e contratação da equipe mínima.

O Projeto Centros da Juventude está sob a Coordenação da Proteção Social Básica da Secretaria de Estado da Família e Desenvolvimento Social – SEDS, do Estado do Paraná, assim como, em âmbito municipal encontra-se sob a responsabilidade da Divisão de Proteção Social Básica, da Secretaria Municipal de Assistência Social.

Ressaltamos que, conforme estabelece à proposta pedagógica e parâmetros para a implantação e funcionamento dos Centros da Juventude, elaborado pela Secretaria de Estado da Família e Desenvolvimento Social – SEDS/PR, o Centro da Juventude Telêmaco Borba, assim como, os demais equipamentos existentes no Estado do Paraná, deverão apresentar-se acessíveis para o acolhimento de todo adolescente/jovem interessado em participar, sem estabelecer condicionalidades, critérios prévios para ingresso, tais como, não estar frequentando a escola, critérios de renda, entre outros, porém, é importante haver compromisso e regras de convivência e de participação nas atividades e no uso das instalações.

Este equipamento tem o objetivo de atender todo o adolescente/jovem interessado em participar, priorizando a oferta dos serviços para adolescentes de 12 (doze) a 18 (dezoito) anos, em situações de vulnerabilidades nos âmbitos social, cultural, econômico, entre outros. Desta forma, o Centro da Juventude Telêmaco Borba prioriza o atendimento de situações e encaminhamentos advindos das Divisões de Proteção Social Básica, Proteção Social Especial, Conselho Tutelar, Ministério Público e demais órgãos de defesa dos direitos da criança e do adolescente.

Tem a capacidade de 615 vagas nas oficinas em geral, porém cada adolescente/jovem, pode optar pela participação em até 04 oficinas.

MÊS	CENTRO DA JUVENTUDE		
	ADOLESCENTES/JOVENS MATRICULADOS		
	156		
MAIO/2015	Período da Manhã		Período da Tarde
	Masculino	43	72
	Feminino	18	23
JUNHO/2015	Período da Manhã		Período da Tarde
	Masculino	40	79
	Feminino	18	27

**Centro da Juventude - 2015**

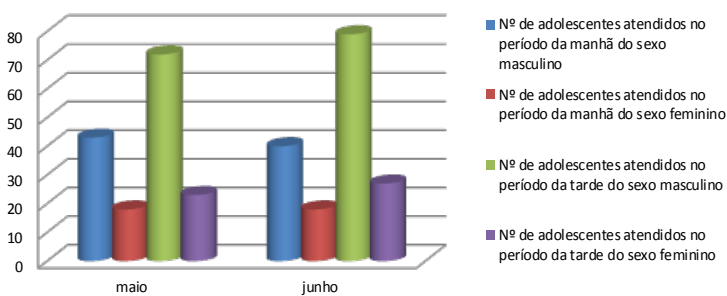

Fonte: Registros do Centro da Juventude

**ELABORAÇÃO:  
DIVISÃO DE PROTEÇÃO SOCIAL ESPECIAL  
DIVISÃO DE PROTEÇÃO SOCIAL BÁSICA  
3 - EXECUÇÃO ORÇAMENTÁRIA**

Município de Telêmaco Borba - 2015  
DEMONSTRATIVO DA DESPESA DO ORÇÃO  
Período: 01/01/2015 até 30/06/2015

Órgão: 13 - SECRETARIA MUN DE ASSISTÊNCIA SOCIAL  
Subfunção: 243 ASSISTÊNCIA À CRIANÇA E AO ADOLESCENTE

Categoria	Natureza	Atualizada	Empenhada	Liquidada	Paga
3.0.00.00.00	DESPESAS CORRENTES	1.492.414,73	408.603,11	359.767,59	344.645,68
3.1.00.00.00	PESSOAL E ENCARGOS SOCIAIS	497.000,00	162.194,07	162.194,07	160.089,54
3.1.90.00.00	APLICAÇÕES DIRETAS	444.000,00	140.200,11	140.200,11	138.095,58
3.1.90.11.00	VENCIMENTOS E VANTAGENS FIXAS - PESSOAL CIVIL	389.000,00	121.816,75	121.816,75	121.816,75

3.1.90.11.01.00	VENCIMENTOS E SALÁRIOS	0,00	102.324,18	102.324,18	102.324,18
3.1.90.11.01.01	VENCIMENTOS E VANTAGENS FIXAS PESSOAL EFETIVO	0,00	49.428,18	49.428,18	49.428,18
3.1.90.11.01.07	REMUNERAÇÃO DE MEMBROS DE CONSELHOS	0,00	52.896,00	52.896,00	52.896,00
3.1.90.11.31.00	GRATIFICAÇÃO POR EXERCÍCIO DE CARGOS	0,00	2.293,60	2.293,60	2.293,60
3.1.90.11.31.01	VENCIMENTO COMISSIONADOS - NÃO OCUPANTES DE CARGO EFETIVO	0,00	2.293,60	2.293,60	2.293,60
3.1.90.11.37.00	GRATIFICAÇÃO POR TEMPO DE SERVIÇO	0,00	614,19	614,19	614,19
3.1.90.11.43.00	13º SALÁRIO	0,00	8.936,21	8.936,21	8.936,21
3.1.90.11.45.00	FÉRIAS - ABONO CONSTITUCIONAL	0,00	5.650,03	5.650,03	5.650,03
3.1.90.11.99.00	OUTRAS DESPESAS FIXAS - PESSOAL CIVIL	0,00	1.998,54	1.998,54	1.998,54
3.1.90.11.99.01	GRATIFICAÇÃO POR CONCLUSÃO DE CURSO	0,00	1.998,54	1.998,54	1.998,54
3.1.90.13.00.00	OBRIGAÇÕES PATRONAIS	44.000,00	13.087,55	13.087,55	10.983,02
3.1.90.13.10.00	CONTRIBUIÇÕES AO INSS - COMISSIONADOS NÃO DE TENTORES DE CARGO EFE	0,00	986,49	986,49	986,49
3.1.90.13.16.00	INSS SOBRE A REMUNERAÇÃO DE MEMBROS DE CONSELHOS	0,00	12.101,06	12.101,06	9.996,53
3.1.90.16.00.00	OUTRAS DESPESAS VARIÁVEIS - PESSOAL CIVIL	6.000,00	3.528,06	3.528,06	3.528,06
3.1.90.16.44.00	HORAS EXTRAS E SERVIÇOS EXTRAORDINÁRIOS	0,00	3.528,06	3.528,06	3.528,06
3.1.90.94.00.00	INDENIZAÇÕES E RESTITUIÇÕES TRABALHISTAS	5.000,00	1.767,75	1.767,75	1.767,75
3.1.90.94.01.00	INDENIZAÇÕES TRABALHISTAS - ATIVO CIVIL	0,00	1.767,75	1.767,75	1.767,75
3.1.91.00.00.00	APLICAÇÃO DIRETA DECORRENTE DE OPERAÇÃO ENTRE ÓRGÃOS, FUNDOS E ENTIDADES	53.000,00	21.993,96	21.993,96	21.993,96
3.1.91.13.00.00	OBRIGAÇÕES PATRONAIS	30.000,00	10.896,73	10.896,73	10.896,73
3.1.91.13.03.00	CONTRIBUIÇÕES PREVIDENCIÁRIAS - RPPS	0,00	10.896,73	10.896,73	10.896,73
3.1.91.13.03.01	CONTRIBUIÇÕES PREVIDENCIÁRIAS RPPS/ATIVOS	0,00	10.896,73	10.896,73	10.896,73
3.1.91.92.00.00	DESPESAS DE EXERCÍCIOS ANTERIORES	23.000,00	11.097,23	11.097,23	11.097,23
3.1.91.92.13.00	APORTE PARA COBERTURA DE DÉFICIT ATUARIAL	0,00	11.097,23	11.097,23	11.097,23
3.3.00.00.00.00	OUTRAS DESPESAS CORRENTES	995.414,73	246.409,04	197.573,52	184.556,14
3.3.50.00.00.00	TRANSF. A INSTITUIÇÕES PRIVADAS S/FINS LUCRATIVOS	200.000,00	0,00	0,00	0,00
3.3.50.41.00.00	CONTRIBUIÇÕES	200.000,00	0,00	0,00	0,00
3.3.90.00.00.00	APLICAÇÕES DIRETAS	795.414,73	246.409,04	197.573,52	184.556,14
3.3.90.14.00.00	DIÁRIAS - PESSOAL CIVIL	12.000,00	9.880,00	9.880,00	7.990,00
3.3.90.14.14.00	DIÁRIAS NO PAÍS	0,00	9.880,00	9.880,00	7.990,00
3.3.90.14.14.01	SERVIDORES EFETIVOS	0,00	3.930,00	3.930,00	3.930,00
3.3.90.14.14.02	SERVIDORES COMISSIONADOS	0,00	70,00	70,00	70,00
3.3.90.14.14.04	MEMBROS DE CONSELHOS	0,00	5.880,00	5.880,00	3.990,00
3.3.90.30.00.00	MATERIAL DE CONSUMO	441.759,52	186.491,72	145.376,07	134.877,37
3.3.90.30.01.00	COMBUSTÍVEIS E LUBRIFICANTES AUTOMOTIVOS	0,00	2.670,00	0,00	0,00
3.3.90.30.01.03	DIESEL	0,00	2.670,00	0,00	0,00
3.3.90.30.07.00	GÊNEROS DE ALIMENTAÇÃO	0,00	157.869,07	123.529,22	117.388,42
3.3.90.30.07.12	GÊNEROS ALIMENTÍCIOS PARA COPA E CANTINA	0,00	10.859,35	6.891,45	6.891,45
3.3.90.30.07.99	OUTRAS DESPESAS COM GÊNEROS ALIMENTÍCIOS	0,00	147.009,72	116.637,77	110.496,97
3.3.90.30.16.00	MATERIAL DE EXPEDIENTE	0,00	2.455,90	1.452,66	959,16
3.3.90.30.17.00	MATERIAL DE PROCESSAMENTO DE DADOS	0,00	115,00	115,00	115,00
3.3.90.30.20.00	MATERIAL DE CAMA, MESA E BANHO	0,00	456,00	456,00	313,50
3.3.90.30.21.00	MATERIAL DE COPA E COZINHA	0,00	606,00	606,00	606,00
3.3.90.30.22.00	MATERIAL DE LIMPEZA E PRODUTOS DE HIGIENIZAÇÃO	0,00	15.046,04	12.381,54	8.659,64
3.3.90.30.24.00	MATERIAL PARA MANUTENÇÃO DE BENS IMÓVEIS	0,00	3.594,11	3.506,05	3.506,05
3.3.90.30.26.00	MATERIAL ELÉTRICO E ELETRÔNICO	0,00	2.461,60	2.461,60	2.461,60
3.3.90.30.29.00	MATERIAL PARA ÁUDIO, VÍDEO E FOTO	0,00	350,00	0,00	0,00
3.3.90.30.39.00	MATERIAL PARA MANUTENÇÃO DE VEÍCULOS	0,00	868,00	868,00	868,00
3.3.90.30.39.99	OUTROS MATERIAIS PARA MANUTENÇÃO DE VEÍCULOS	0,00	868,00	868,00	868,00
3.3.90.36.00.00	OUTROS SERVIÇOS DE TERCEIROS - PESSOA FÍSICA	18.000,00	1.320,00	1.320,00	1.320,00
3.3.90.36.06.00	SERVIÇOS TÉCNICOS PROFISSIONAIS	0,00	1.320,00	1.320,00	1.320,00
3.3.90.39.00.00	OUTROS SERVIÇOS DE TERCEIROS - PESSOA JURÍDICA	323.655,21	48.717,32	40.997,45	40.368,77
3.3.90.39.16.00	MANUTENÇÃO E CONSERVAÇÃO DE BENS IMÓVEIS	0,00	0,00	0,00	0,00
3.3.90.39.17.00	MANUTENÇÃO E CONSERVAÇÃO DE MÁQUINAS E EQUIPAMENTOS	0,00	523,60	0,00	0,00
3.3.90.39.20.00	MANUTENÇÃO E CONSERVAÇÃO DE BENS MÓVEIS DE OUTRAS NATUREZAS	0,00	415,08	328,68	0,00
3.3.90.39.41.00	FORNECIMENTO DE ALIMENTAÇÃO	0,00	3.504,54	2.868,92	2.868,92
3.3.90.39.43.00	SERVIÇOS DE ENERGIA ELÉTRICA	0,00	8.605,05	8.605,05	8.605,05
3.3.90.39.43.99	SERVIÇOS DE ENERGIA ELÉTRICA DOS DEMAIS SETORES DA ADMINISTRAÇÃO	0,00	8.605,05	8.605,05	8.605,05
3.3.90.39.44.00	SERVIÇOS DE ÁGUA E ESGOTO	0,00	544,23	544,23	544,23
3.3.90.39.44.99	SERVIÇOS DE ÁGUA E ESGOTO DOS DEMAIS SETORES DA ADMINISTRAÇÃO	0,00	544,23	544,23	544,23
3.3.90.39.48.00	SERVIÇO DE SELEÇÃO E TREINAMENTO	0,00	300,00	300,00	0,00
3.3.90.39.48.01	SERVIÇOS DE TREINAMENTO E CAPACITAÇÃO DE SERVIDORES	0,00	300,00	300,00	0,00
3.3.90.39.58.00	SERVIÇOS DE TELECOMUNICAÇÕES	0,00	1.683,74	1.683,74	1.683,74
3.3.90.39.59.00	SERVIÇOS DE ÁUDIO, VÍDEO E FOTO	0,00	1.800,27	1.075,27	1.075,27
3.3.90.39.69.00	SEGUROS EM GERAL	0,00	774,90	774,90	774,90
3.3.90.39.69.03	SEGUROS DE DEMAIS VEÍCULOS PÚBLICOS	0,00	774,90	774,90	774,90
3.3.90.39.74.00	FRETES E TRANSPORTES DE ENCOMENDAS	0,00	1.223,60	1.223,60	1.223,60
3.3.90.39.77.00	VIGILÂNCIA OSTENSIVAMENTE MONITORADA	0,00	7.479,00	3.191,04	3.191,04
3.3.90.39.77.99	VIGILÂNCIA DEMAIS SETORES DA ADMINISTRAÇÃO	0,00	7.479,00	3.191,04	3.191,04
3.3.90.39.82.00	SERVIÇOS DE CONTROLE AMBIENTAL	0,00	250,60	250,60	250,60
3.3.90.39.82.99	SERVIÇOS DE CONTROLE AMBIENTAL EM GERAL	0,00	250,60	250,60	250,60
3.3.90.39.99.00	OUTROS SERVIÇOS DE TERCEIROS, PESSOA JURÍDICA	0,00	21.612,71	20.151,42	20.151,42
3.3.90.39.99.99	DEMAIS SERVIÇOS DE TERCEIROS, PESSOA JURÍDICA	0,00	21.612,71	20.151,42	20.151,42
4.0.00.00.00.00	DESPESAS DE CAPITAL	132.000,00	36.000,00	0,00	0,00
4.4.00.00.00.00	INVESTIMENTOS	132.000,00	36.000,00	0,00	0,00
4.4.90.00.00.00	APLICAÇÕES DIRETAS	132.000,00	36.000,00	0,00	0,00
4.4.90.52.00.00	EQUIPAMENTOS E MATERIAL PERMANENTE	132.000,00	36.000,00	0,00	0,00
4.4.90.52.35.00	EQUIPAMENTOS DE PROCESSAMENTO DE DADOS	0,00	36.000,00	0,00	0,00
<b>TOTAL DAS DESPESAS</b>		<b>1.624.414,73</b>	<b>444.603,11</b>	<b>359.767,59</b>	<b>344.645,68</b>

ELABORAÇÃO:  
CONTADORIA GERAL DO MUNICÍPIO



**DECRETON.º 22164**

O PREFEITO MUNICIPAL DE TELÊMACO BORBA, ESTADO DO PARANÁ, usando das atribuições que lhe são conferidas,

**RESOLVE**

Art. 1º EXONERAR a partir de 14 de julho de 2015, o servidor ALAEDES DE RAMOS, do cargo do quadro de provimento em comissão símbolo CC-08 denominado de ASSISTENTE I, no Gabinete da Secretaria Municipal de Educação.

Art. 2º Revogam-se as disposições em contrário.

PAÇO DAS ARAUCÁRIAS, EM TELÊMACO BORBA, ESTADO DO PARANÁ, em 15 de julho de 2015.

Luiz Carlos Gibson  
Prefeito

Lígia Olímpio de Oliveira Rodrigues  
Procuradora Jurídica em substituição  
ao Procurador Geral do Município nos  
termos do art. 5º § único L.C. 1592/2007

**DECRETO N.º 22194**

O PREFEITO MUNICIPAL DE TELÊMACO BORBA, ESTADO DO PARANÁ, usando das atribuições que lhe são conferidas,

**RESOLVE**

Art. 1º CANCELAR a extensão de jornada de trabalho, concedida de acordo com o Capítulo VIII, Seção I, Art. 37 e 39 da Lei Municipal n.º 1866 de 08 de março de 2012, remunerada de acordo com o Nível/Classe de Enquadramento Individual constante no Anexo III da Lei Municipal n.º 1882 de 05 de abril de 2012, conforme abaixo especificado:

Cancelamento da Extensão de Jornada:

Nº	Nome	Mat.	Lotação	Cancelamento
01	Marisa Ortiz Vicente	9730	Escola Municipal Juventina Betim da Silva	20/07/2015

Art. 2º Revogam-se as disposições em contrário.

PAÇO DAS ARAUCÁRIAS, EM TELÊMACO BORBA, ESTADO DO PARANÁ, em 23 de julho de 2015.

André Luiz Battezzati  
Procurador Geral do Município

Luiz Carlos Gibson  
Prefeito

**DECRETO N.º 22195**

O PREFEITO MUNICIPAL DE TELÊMACO BORBA, ESTADO DO PARANÁ, usando das atribuições que lhe são conferidas,

**RESOLVE**

Art. 1º CONCEDER LICENÇA ao servidor LUIZ CEZAR GOMES DA SILVA, matrícula n.º 7936, ocupante do cargo do quadro de provimento efetivo denominado Técnico Municipal Nível Superior I/Fisioterapia, lotado no PSF – Bela Vista, no Programa Saúde da Família, na Secretaria Municipal de Saúde, no período de 08 de julho de 2015 a 22 de julho de 2015, para tratamento de saúde (Auxílio Doença), de acordo com o que dispõe o Capítulo IV, Seção II, Artigos 128 a 131, da Lei Municipal N.º 1.883/2012, conforme consta nos Autos de Processo Administrativo n.º 6087/2015.

Art. 2º Constatando-se a necessidade de novo afastamento do servidor, o Fundo Previdenciário do Município de Telêmaco Borba – FUNPREV deverá comunicar imediatamente a Divisão de Recursos Humanos, remetendo cópia do Laudo Pericial.

Parágrafo Único. A responsabilidade pelo pagamento, a partir do 16º dia, em razão do afastamento do contido no caput, ocorrerá pelo FUNPREV.

Art. 3º Revogam-se as disposições em contrário.

PAÇO DAS ARAUCÁRIAS, EM TELÊMACO BORBA, ESTADO DO PARANÁ, em 23 de julho de 2015.

André Luiz Battezzati  
Procurador Geral do Município

Luiz Carlos Gibson  
Prefeito

**DECRETO N.º 22196**

O PREFEITO MUNICIPAL DE TELÊMACO BORBA, ESTADO DO PARANÁ, usando das atribuições que lhe são conferidas,

**RESOLVE**

Art. 1º CONCEDER LICENÇA à servidora CLEIDE DOS SANTOS, matrícula n.º 8086, ocupante do cargo do quadro de provimento efetivo denominado Professor, lotada na Escola Municipal Dom Bosco – Jardim Alegre, Ensino Fundamental, na Secretaria Municipal de Educação, no período de 11 de junho de 2015 a 25 de junho de 2015, para tratamento de saúde (Auxílio Doença), de acordo com o que dispõe o Capítulo IV, Seção II, Artigos 128 a 131, da Lei Municipal N.º 1.883/2012, conforme consta nos Autos de Processo Administrativo n.º 5977/2015.

Art. 2º Constatando-se a necessidade de novo afastamento da servidora, o Fundo Previdenciário do Município de Telêmaco Borba – FUNPREV deverá comunicar imediatamente a Divisão de Recursos Humanos, remetendo cópia do Laudo Pericial.

Parágrafo Único. A responsabilidade pelo pagamento, a partir do 16º dia, em razão do afastamento do contido no caput, ocorrerá pelo FUNPREV.

Art. 3º Revogam-se as disposições em contrário.

PAÇO DAS ARAUCÁRIAS, EM TELÊMACO BORBA, ESTADO DO PARANÁ, em 23 de julho de 2015.

André Luiz Battezzati  
Procurador Geral do Município

Luiz Carlos Gibson  
Prefeito

**DECRETO N.º 22197**

O PREFEITO MUNICIPAL DE TELÊMACO BORBA, ESTADO DO PARANÁ, usando das atribuições que lhe são conferidas,

**RESOLVE**

Art. 1º CONCEDER LICENÇA à servidora CLEIDE DOS SANTOS, matrícula n.º 9824, ocupante do cargo do quadro de provimento efetivo denominado Professor, lotada na Escola Municipal Dom Bosco – Jardim Alegre, Ensino Fundamental, na Secretaria Municipal de Educação, no período de 11 de junho de 2015 a 25 de junho de 2015, para tratamento de saúde (Auxílio Doença), de acordo com o que dispõe o Capítulo IV, Seção II, Artigos 128 a 131, da Lei Municipal N.º 1.883/2012, conforme consta nos Autos de Processo Administrativo n.º 5973/2015.

Art. 2º Constatando-se a necessidade de novo afastamento da servidora, o Fundo Previdenciário do Município de Telêmaco Borba – FUNPREV deverá comunicar imediatamente a Divisão de Recursos Humanos, remetendo cópia do Laudo Pericial.

Parágrafo Único. A responsabilidade pelo pagamento, a partir do 16º dia, em razão do afastamento do contido no caput, ocorrerá pelo FUNPREV.

Art. 3º Revogam-se as disposições em contrário.

PAÇO DAS ARAUCÁRIAS, EM TELÊMACO BORBA, ESTADO DO PARANÁ, em 23 de julho de 2015.

André Luiz Battezzati  
Procurador Geral do Município

Luiz Carlos Gibson  
Prefeito

**DECRETO N.º 22199**

O PREFEITO MUNICIPAL DE TELÊMACO BORBA, ESTADO DO PARANÁ, usando das atribuições que lhe são conferidas,

**RESOLVE**

Art. 1º CONCEDER LICENÇA Prêmio por Assiduidade de três meses, ao servidor REGINALDO PALHANO, matrícula n.º 7417, servidor ocupante do cargo do quadro de provimento efetivo denominado Auxiliar Obras e Serviços Públicos, lotado no Matadouro Municipal, na Divisão de Serviços Públicos, da Secretaria Municipal de Obras e Serviços Públicos, no período de 05 de maio de 2015 a 04 de agosto de 2015, de acordo com o que dispõe o Capítulo IV, Seção XIII, Artigo 149, 150 e 151 da Lei Municipal 1883/12, conforme consta nos Autos de Processo Administrativo N.º 3195/2015.

Art. 2º Ficam suprimidas pelo período da Licença o pagamento das verbas de caráter transitório.

Art. 3º Revogam-se as disposições em contrário.

PAÇO DAS ARAUCÁRIAS, EM TELÊMACO BORBA, ESTADO DO PARANÁ, em 24 de julho de 2015.

André Luiz Battezzati  
Procurador Geral do Município

Luiz Carlos Gibson  
Prefeito

**DECRETO N.º 22200**

O PREFEITO MUNICIPAL DE TELÊMACO BORBA, ESTADO DO PARANÁ, usando das atribuições que lhe são conferidas,

**RESOLVE**

Art. 1º EXONERAR, a pedido, a partir de 23 de julho de 2015, a servidora DAIANA DA SILVA, matrícula n.º 9762, do cargo do quadro de provimento efetivo denominado Auxiliar de Serviços Gerais, lotada na Seção Técnica de Paisagismo e Planejamento Ambiental, na Divisão de Meio Ambiente, na Secretaria Municipal de Planejamento Urbano, Habitação e Meio Ambiente, conforme consta nos Autos de Processo Administrativo N.º 6453/2015.

Art. 2º Revogam-se as disposições em contrário.

PAÇO DAS ARAUCÁRIAS, EM TELÊMACO BORBA, ESTADO DO PARANÁ, em 24 de julho de 2015.

André Luiz Battezzati  
Procurador Geral do Município

Luiz Carlos Gibson  
Prefeito

**DECRETO N.º 22201**

O PREFEITO MUNICIPAL DE TELÊMACO BORBA, ESTADO DO PARANÁ, usando das atribuições que lhe são conferidas,

**RESOLVE**

Art. 1º CONCEDER LICENÇA à servidora MARILDA OLIVEIRA DOS SANTOS, matrícula n.º 8264, ocupante do cargo do quadro de provimento efetivo denominado Auxiliar Serviços Gerais, lotada no CMEI – Cora Coralina, na Divisão de Planejamento de Ensino e Aperfeiçoamento Técnico Pedagógico, na Secretaria Municipal de Educação, no período de 23 de junho de 2015 a 07 de julho de 2015, para tratamento de saúde (Auxílio Doença), de acordo com o que dispõe o Capítulo IV, Seção II, Artigos 128 a 131, da Lei Municipal N.º 1.883/2012, conforme consta nos Autos de Processo Administrativo n.º 6003/2015.

Art. 2º Constatando-se a necessidade de novo afastamento da servidora, o Fundo Previdenciário do Município de Telêmaco Borba – FUNPREV deverá comunicar imediatamente a Divisão de Recursos Humanos, remetendo cópia do Laudo Pericial.

Parágrafo Único. A responsabilidade pelo pagamento, a partir do 16º dia, em razão do afastamento do contido no caput, ocorrerá pelo FUNPREV.

Art. 3º Revogam-se as disposições em contrário.

PAÇO DAS ARAUCÁRIAS, EM TELÊMACO BORBA, ESTADO DO PARANÁ, em 24 de julho de 2015.

André Luiz Battezzati  
Procurador Geral do Município

Luiz Carlos Gibson  
Prefeito





**DECRETO N.º 22202**

O PREFEITO MUNICIPAL DE TELÊMACO BORBA, ESTADO DO PARANÁ, usando das atribuições que lhe são conferidas,

**RESOLVE**

Art. 1º PRORROGAR LICENÇA do servidor LAURITO DOS SANTOS, matrícula n.º 8637, ocupante do cargo do quadro de provimento efetivo denominado Auxiliar Obras Serviços Públicos, lotado na Seção de Infraestrutura Urbana, na Divisão de Obras, da Secretaria Municipal de Obras e Serviços Públicos, a partir de 16 de julho de 2015, para tratamento de saúde (Auxílio Doença), de acordo com o que dispõe a Seção I, Artigo 126, da Lei Municipal N.º 1.883/2012, conforme consta nos Autos de Processo Administrativo N.º 6211/2015.

Art. 2º Constatando-se a necessidade de novo afastamento do servidor, o Fundo Previdenciário do Município de Telêmaco Borba – FUNPREV deverá comunicar imediatamente a Divisão de Recursos Humanos, remetendo cópia do Laudo Pericial.

Parágrafo Único - A responsabilidade pelo pagamento, a partir do 16º dia, em razão do afastamento do contido no caput, ocorrerá pelo FUNPREV.

Art. 3º Revogam-se as disposições em contrário.

PAÇO DAS ARAUCÁRIAS, EM TELÊMACO BORBA, ESTADO DO PARANÁ, em 24 de julho de 2015.

André Luiz Battezzati  
Procurador Geral do Município

Luiz Carlos Gibson  
Prefeito

**DECRETO N.º 22203**

O PREFEITO MUNICIPAL DE TELÊMACO BORBA, ESTADO DO PARANÁ, usando das atribuições que lhe são conferidas,

**RESOLVE**

Art. 1º PRORROGAR LICENÇA do servidor BENEDITO PEREIRA BENTO, matrícula n.º 8675, ocupante do cargo do quadro de provimento efetivo denominado Pedreiro, lotado na Seção de Pavimentação e Máquinas, na Divisão de Pavimentação e Máquinas, da Secretaria Municipal de Obras e Serviços Públicos, a partir de 18 de junho de 2015, para tratamento de saúde (Auxílio Doença), de acordo com o que dispõe a Seção I, Artigo 126, da Lei Municipal N.º 1.883/2012, conforme consta nos Autos de Processo Administrativo N.º 6306/2015.

Art. 2º Constatando-se a necessidade de novo afastamento do servidor, o Fundo Previdenciário do Município de Telêmaco Borba – FUNPREV deverá comunicar imediatamente a Divisão de Recursos Humanos, remetendo cópia do Laudo Pericial.

Parágrafo Único - A responsabilidade pelo pagamento, a partir do 16º dia, em razão do afastamento do contido no caput, ocorrerá pelo FUNPREV.

Art. 3º Revogam-se as disposições em contrário.

PAÇO DAS ARAUCÁRIAS, EM TELÊMACO BORBA, ESTADO DO PARANÁ, em 24 de julho de 2015.

André Luiz Battezzati  
Procurador Geral do Município

Luiz Carlos Gibson  
Prefeito

**DECRETO N.º 22204**

O PREFEITO MUNICIPAL DE TELÊMACO BORBA, ESTADO DO PARANÁ, usando das atribuições que lhe são conferidas,

**RESOLVE**

Art. 1º CONCEDER LICENÇA à servidora EDICLÉIA APARECIDA DOS SANTOS, matrícula n.º 7281, ocupante do cargo do quadro de provimento efetivo denominado Professor, lotada na Escola Municipal Regente Feijó – Ana Mary, Ensino Fundamental, da Secretaria Municipal de Educação, no período de 23 de junho de 2015 a 22 de julho de 2015, por motivo de doença em pessoa da família, de acordo com o que dispõe o Capítulo IV, Seção XII, Art. 143, da Lei Municipal n.º 1883/12, conforme consta nos Autos de Processo Administrativo n.º 5978/2015.

Art. 2º Revogam-se as disposições em contrário.

PAÇO DAS ARAUCÁRIAS, EM TELÊMACO BORBA, ESTADO DO PARANÁ, em 24 de julho de 2015.

André Luiz Battezzati  
Procurador Geral do Município

Luiz Carlos Gibson  
Prefeito

**DECRETO N.º 22205**

O PREFEITO MUNICIPAL DE TELÊMACO BORBA, ESTADO DO PARANÁ, usando das atribuições que lhe são conferidas,

**RESOLVE**

Art. 1º CONCEDER LICENÇA à servidora MARA LÚCIA DOS SANTOS, matrícula n.º 10225, ocupante do cargo do quadro de provimento efetivo denominado Auxiliar Serviços Gerais, lotada na Escola Municipal Professora Juventina Betim Silva, na Divisão de Administração do Ensino, da Secretaria Municipal de Educação, no período de 16 de julho de 2015 a 14 de agosto de 2015, por motivo de doença em pessoa da família, de acordo com o que dispõe o Capítulo IV, Seção XII, Art. 143, da Lei Municipal n.º 1883/12, conforme consta nos Autos de Processo Administrativo n.º 6086/2015.

Art. 2º Revogam-se as disposições em contrário.

PAÇO DAS ARAUCÁRIAS, EM TELÊMACO BORBA, ESTADO DO PARANÁ, em 24 de julho de 2015.

André Luiz Battezzati  
Procurador Geral do Município

Luiz Carlos Gibson  
Prefeito

**PORTARIA N.º 3124**

O PREFEITO MUNICIPAL DE TELÊMACO BORBA, ESTADO DO PARANÁ, usando das atribuições que lhe são conferidas e de conformidade com o disposto na Lei Municipal n.º 1.341, de 14 de maio de 2002,

**RESOLVE**

Art. 1º AUTORIZAR a concessão de Suprimento de Fundos no valor de R\$ 1.000,00 (um mil reais), ao servidor APARECIDO FERRAZ, ocupante do cargo de Chefe de Gabinete, nos termos do Art. 4º da Lei n.º 1341/2002.

Elemento da despesa:

33.90.39.00.00 Outros Serviços de Terceiros – Pessoa Jurídica R\$ 1.000,00  
Total: R\$ 1.000,00

Art. 2º Revogam-se as disposições em contrário.

PAÇO DAS ARAUCÁRIAS, EM TELÊMACO BORBA, ESTADO DO PARANÁ, em 24 de julho de 2015.

Benedito Alves Júnior  
Secretário Municipal de Finanças

Luiz Carlos Gibson  
Prefeito

**PORTARIAN.º 3125**

O PREFEITO MUNICIPAL DE TELÊMACO BORBA, ESTADO DO PARANÁ, usando das atribuições que lhe são conferidas e de conformidade com o disposto na Lei Municipal n.º 1.341, de 14 de maio de 2002,

**RESOLVE**

Art. 1º AUTORIZAR a concessão de Suprimento de Fundos no valor de R\$ 1.700,00 (hum mil e setecentos reais), a servidora ÉDINA DE JESUS GUIMARÃES, ocupante do cargo de Chefe da Divisão de Planejamento de Ensino, nos termos do Art. 4º da Lei n.º 1341/2002.

Elemento da despesa:

33.90.36.00.00 Serviços de Terceiros – Pessoa Física R\$ 500,00  
33.90.39.00.00 Serviços de Terceiros - Pessoa Jurídica R\$ 1.200,00  
Total: R\$ 1.700,00

Art. 2º Revogam-se as disposições em contrário.

PAÇO DAS ARAUCÁRIAS, EM TELÊMACO BORBA, ESTADO DO PARANÁ, em 24 de julho de 2015.

Benedito Alves Júnior  
Secretário Municipal de Finanças

Luiz Carlos Gibson  
Prefeito

**DIVISAO MUNICIPAL DE SEGURANÇA PUBLICA E TRANSITO**

Em cumprimento ao disposto na Resolução 404/2012 do CONTRAN, notificamos que foi imposta a penalidade de MULTA em decorrência do cometimento da infração de trânsito, dispondo V. S.ª oferecer recurso contra a infração junto à TBTRAN até 14/09/2015, o qual será remetido à JARI para julgamento.

Placa Veiculo	Auto Infração	Data Infração	Código Infração	Valor Infração
AFO2448	279150H000006566	18/05/2015	51930	R\$ 191,54
AHR8078	279150H000006331	19/05/2015	55411	R\$ 53,20
ALD7676	116100E005548806	15/05/2015	56222	R\$ 53,20
ALE2747	279150H000006656	20/05/2015	55414	R\$ 53,20
ALQ3076	279150H000006643	18/05/2015	55411	R\$ 53,20
AMD6847	279150H000006649	20/05/2015	55680	R\$ 127,69
AMI3341	279150H000006640	18/05/2015	55411	R\$ 53,20
AMW7271	279150H000006707	18/05/2015	55411	R\$ 53,20
ANG7435	279150H000006326	18/05/2015	55411	R\$ 53,20
ANI8788	279150H000006652	20/05/2015	55680	R\$ 127,69
AOS9713	279150H000006332	19/05/2015	73662	R\$ 85,13
APC3152	279150H000006333	12/05/2015	55412	R\$ 53,20
APU2227	279150H000006442	13/05/2015	55412	R\$ 53,20
AQK2697	279150H000006325	18/05/2015	55411	R\$ 53,20
AQX2460	279150H000006709	18/05/2015	55411	R\$ 53,20
ARO9832	116100E005548807	19/05/2015	60501	R\$ 191,54
ARU6664	279150H000006439	20/05/2015	55411	R\$ 53,20
ARZ6526	279150H000006708	18/05/2015	55411	R\$ 53,20
ASC3295	116100E005861406	18/05/2015	60501	R\$ 191,54
ASD4669	279150H000006713	18/05/2015	54526	R\$ 127,69
ASF4122	279150H000006436	18/05/2015	55411	R\$ 53,20
ASR8354	279150H000006712	15/05/2015	58270	R\$ 127,69
ASW2860	279150E000000126	11/05/2015	55412	R\$ 53,20
ATA9754	279150H000006711	15/05/2015	73662	R\$ 85,13
ATI3914	279150H000006655	20/05/2015	55414	R\$ 53,20
ATM1619	279150H000006437	19/05/2015	55415	R\$ 53,20
ATM3127	279150H000006639	18/05/2015	55411	R\$ 53,20
AUF7419	279150H000006651	20/05/2015	55416	R\$ 53,20
AUJ3880	279150H000006642	18/05/2015	54526	R\$ 127,69
AUL9474	279150H000006714	19/05/2015	55416	R\$ 53,20
AUP1793	279150H000006648	19/05/2015	54526	R\$ 127,69
AUQ6629	279150H000006438	20/05/2015	55411	R\$ 53,20
AUY0340	279150H000006328	18/05/2015	55411	R\$ 53,20
AUY6829	116100E005548805	11/05/2015	60501	R\$ 191,54
AWV9568	279150H000006644	18/05/2015	54526	R\$ 127,69
AXG5232	279150H000006327	18/05/2015	55411	R\$ 53,20
AXP0658	279150H000006658	20/05/2015	55414	R\$ 53,20
AYZ4653	279150H000006715	12/05/2015	55412	R\$ 53,20
AZD6928	279150H000006330	19/05/2015	55411	R\$ 53,20
AZI6072	116100E005862421	09/05/2015	55416	R\$ 53,20
BCA2001	279150H000006329	18/05/2015	73662	R\$ 85,13
BZP0362	279150H000006647	19/05/2015	73662	R\$ 85,13



COQ2501	279150H000006334	20/05/2015	73662	R\$ 85,13
CUD1517	279150H000006645	19/05/2015	55411	R\$ 53,20
DEX5269	279150H000006433	18/05/2015	54600	R\$ 85,13
DFT5722	279150H000006440	12/05/2015	55412	R\$ 53,20
DMD2601	279150H000006432	18/05/2015	55416	R\$ 53,20
DVB1519	279150E000000049	12/05/2015	55412	R\$ 53,20
DZC8138	279150H000006654	11/05/2015	55412	R\$ 53,20
EKZ1783	279150H000006710	18/05/2015	54600	R\$ 85,13
FK11782	279150H000006324	06/05/2015	55412	R\$ 53,20
HAQ9717	279150H000006659	13/05/2015	55412	R\$ 53,20
IVU4311	279150H000006646	19/05/2015	73662	R\$ 85,13
LPS0903	279150H000006657	20/05/2015	55680	R\$ 127,69
LPS0903	279150H000006441	20/05/2015	55416	R\$ 53,20
PUM4092	279150H000006650	19/05/2015	73662	R\$ 85,13
PVC8448	279150H000006444	13/05/2015	55412	R\$ 53,20

**DIVISÃO MUNICIPAL DE SEGURANÇA PÚBLICA E TRÂNSITO**

Em cumprimento ao disposto na Resolução 404/2012 do CONTRAN, notificamos que foi imposta a penalidade de ADVERTÊNCIA em decorrência de cometimento da infração de trânsito, dispondo V. S.<sup>a</sup> oferecer recurso contra a infração junto à TBTRAN até 09/07/2015, o qual será remetido à JARI para julgamento.

Placa Veículo	Auto Infração	Data Infração	Código Infração	Documento de Habilitação
AJE2380	279150H000006434	18/05/2015	55411	00645948233

**DIVISÃO MUNICIPAL DE SEGURANÇA PÚBLICA E TRÂNSITO**

Em cumprimento ao disposto na Resolução 404/2012 do CONTRAN, notificamos que foi lavrada a autuação de infração cometida com o veículo de sua propriedade, podendo V. S.<sup>a</sup> indicar o condutor infrator, bem como oferecer defesa da autuação junto à TBTRAN até 11/09/2015.

Placa Veículo	Auto Infração	Data Infração	Código Infração
ADA1256	279150H000007273	21/07/2015	51851
AFL5106	279150H000007118	15/07/2015	55412
AGS8191	279150H000007275	13/07/2015	55412
AIJ3352	279150H000007117	15/07/2015	55412
AJO6588	116100E005548720	15/07/2015	54526
ALE2747	116100E005860564	13/07/2015	73150
ALW0486	116100E005548861	16/07/2015	59670
AMP2079	116100E005548717	15/07/2015	54526
ANV3642	279150H000007419	23/07/2015	55411
ANZ2012	279150H000007718	23/07/2015	55416
APK4957	116100E005548722	20/07/2015	54526
AQB6542	279150H000007369	23/07/2015	55411
AWK7114	279150H000007721	15/07/2015	55412
AXG5032	279150H000007274	21/07/2015	55413
AXR5992	279150H000007719	23/07/2015	54526
AYH4709	279150H000007720	23/07/2015	54522
AYI2736	279150H000007426	24/07/2015	54526
AYQ2358	279150H000007520	15/07/2015	55412
BEZ0633	279150H000007425	24/07/2015	53800
CRN1866	279150H000007119	15/07/2015	55412
CYW3639	279150H000007421	23/07/2015	51930
EAN7228	279150H000007424	24/07/2015	54522
EYR8217	279150H000007418	23/07/2015	55416
IUI9930	279150H000007423	23/07/2015	54522
KMB2197	279150H000007420	23/07/2015	55415
MRD8733	279150H000007422	24/07/2015	55090

**DIVISÃO MUNICIPAL DE SEGURANÇA PÚBLICA E TRÂNSITO**

Em cumprimento ao disposto na Resolução 404/2012 do CONTRAN, notificamos que foi imposta a penalidade de MULTA em decorrência do cometimento da infração de trânsito, dispondo V. S.<sup>a</sup> oferecer recurso contra a infração junto à TBTRAN até 14/09/2015, o qual será remetido à JARI para julgamento.

Placa Veículo	Auto Infração	Data Infração	Código Infração	Valor Infração
AMK6503	116100E005862432	11/06/2015	60501	R\$ 191,54

**EXTRATO CONTRATUAL**

Contrato N.º	CONTRATO Nº 103/2015.
Contratante	MUNICÍPIO DE TELEMACO BORBA.
Contratado	GUILHERME GABRIEL BALLANDE ROMANELLI
Objeto	CURSOS DE FORMAÇÃO CONTINUADA NOS DIAS 25 E 26 DE JUNHO, 29 E 30 DE JULHO E 04 E 05 DE AGOSTO DE 2015.
Valor	R\$ 8.611,20
Pagamento	APÓS A EXECUÇÃO DOS CURSO EM ATE 15 DIAS DA APRESENTAÇÃO DO RECIBO.
Prazo	VIGENCIA ( 12 MESES)
Dotação	11.003.12.122.1201.02076.3390.3600
	11.004.12.361.1201.02082.3390.3600
	11.005.12.365.1201.02097.3390.3600.
Contrato N.º	CONTRATO Nº 110/2015.
Contratante	MUNICÍPIO DE TELEMACO BORBA.
Contratado	VANIA LUZIA CABRERA
Objeto	REALIZAÇÃO DE OFICINAS PARA CAPACITAÇÃO DE PROFISSIONAIS DA SME
Valor	R\$ 5.570,40
Pagamento	APÓS A EXECUÇÃO DAS OFICINAS EM ATE 15 DIAS DA APRESENTAÇÃO DO RECIBO.
Prazo	VIGENCIA ( 02 MESES)
Dotação	11.002.12.122.1201.02075.3390.3900
Contrato N.º	CONTRATO Nº 113/2015
Contratante	MUNICÍPIO DE TELEMACO BORBA.
Contratado	RODRIGUES DO AMARAL & AMARAL LTDA ME

Objeto	SERVIÇOS DE INSTALAÇÃO DE 02 APARELHOS DE AR CONDICIONADO
Valor	R\$ 3.170,00
Pagamento	EM ATE 15 DIAS A CONTAR DO RECEBIMENTO DA NOTA FISCAL
Prazo	EXECUÇÃO (60 DIAS) VIGENCIA (90 DIAS).
Dotação	06.001.04.0126.0401.02026.3390.3900, 06.001.04.126.0401.02026.4490.5200 06.001.04.722.0401.02028.3390.3900, 06.001.04.722.0401.02028.4490.5200.
Contrato N.º	CONTRATO Nº 116/2015
Contratante	MUNICÍPIO DE TELEMACO BORBA.
Contratado	MARTA CHAVES
Objeto	REALIZAÇÃO DE 02 CURSOS DE FORMAÇÃO CONTINUADA PARA OS MPROFISIONAIS DA EDUCAÇÃO NOS DIAS 29 E 30 DE JULHO, 24,25,26 E 27 DE AGOSTO, 14,15,16,17,28 E 29 DE SETEMBRO, 23E 24 DE NOVEMBRO E 01 E 02 DE DEZEMBRO DE 2015
Valor	R\$ 36.264,96
Pagamento	EM ATE 15 DIAS DA APRESENTAÇÃO DO RECIBO.
Prazo	VIGENCIA (12 MESES)
Dotação	11.002.12.122.1201.2075.3390.3600 E 11.005.12.365.1201.2097.3390.3600.
Contrato N.º	1º TAAO CONTRATO Nº 178/2014.
Contratante	MUNICÍPIO DE TELEMACO BORBA.
Contratado	MRS CONSTRUTORA LTDA
Prazo	PRORROGA-SE O PRAZO DE EXECUÇÃO POR MAIS 01 MES A PARTIR DE 12/10/2015.
Valor	R\$ 100.194,50
Dotação	09.002.22.661.2201.2056.3390.3900
Contrato N.º	1º TAAO CONTRATO Nº 057/2014.
Contratante	MUNICÍPIO DE TELEMACO BORBA.
Contratado	D6 SERVIÇOS E OBRAS LTDA
Prazo	PRORROGA-SE POR MAIS 12 MESES A PARTIR DE 15/07/2015.
Valor	R\$ 201.051,88
Dotação	11.002.12.122.1201.2074.3390.3900, 11.002.12.122.1201.2075.3390.3900 , 11.004.12.122.1201.2082.3390.3900-102, 11.004.12.122.1201.2082.3390.3900-107, 11.004.12.122.1201.2084.3390.3900, 11.005.12.361.1201.2094.3390.3900, 11.005.12.361.1201.2096.3390.3900, 11.005.12.361.1201.2097.3390.3900-103 11.005.12.361.1201.2097.3390.3900-107, 11.006.12.364.1201.2098.3390.3900 11.006.12.364.1201.2099.3390.3900.
Contrato N.º	4º TAAO CONVENIO.
Contratante	MUNICÍPIO DE TELEMACO BORBA.
Contratado	UNIVERSIDADE ESTADUAL DE PONTA GROSSA
Valor	REAJUSTE DE 7,14% PARA VALOR PAGO A HORA DE DESLOCAMENTO DO DOCENTE

**EXTRATO - ATA DE REGISTRO DE PREÇOS**

Ata de Registro de Preços	Nº. 61/2015
Pregão Presencial	Nº 34/2015
Contratante	MUNICÍPIO DE TELÊMACO BORBA
Contratado	D'MILLE INDÚSTRIA E COMÉRCIO DE PRODUTOS ALIMENTÍCIOS LTDA
Objeto	COPOS DESCARTÁVEIS E EMBALAGENS
Valor	R\$ 47.960,00
Prazo	VIGÊNCIA ATÉ 07/07/2016
Ata de Registro de Preços	Nº. 62/2015
Pregão Presencial	Nº 34/2015
Contratante	MUNICÍPIO DE TELÊMACO BORBA
Contratado	INVICTA ALIMENTOS LTDA - ME
Objeto	COPOS DESCARTÁVEIS E EMBALAGENS
Valor	R\$ 30.978,22
Prazo	VIGÊNCIA ATÉ 07/07/2016

**EXTRATO - ATA DE REGISTRO DE PREÇOS**

Ata de Registro de Preços	Nº. 63/2015
Pregão Presencial	Nº 45/2015
Contratante	MUNICÍPIO DE TELÊMACO BORBA
Contratado	AC MATERIAIS MÉDICOS LTDA
Objeto	FORMULAÇÕES PARA NUTRIÇÃO ORAL E ENTERAL
Valor	R\$ 52.295,25
Prazo	VIGÊNCIA ATÉ 13/07/2016
Ata de Registro de Preços	Nº. 64/2015
Pregão Presencial	Nº 45/2015
Contratante	MUNICÍPIO DE TELÊMACO BORBA
Contratado	MERCO SOLUÇÕES EM SAÚDE LTDA
Objeto	FORMULAÇÕES PARA NUTRIÇÃO ORAL E ENTERAL
Valor	R\$ 141.540,00
Prazo	VIGÊNCIA ATÉ 13/07/2016
Ata de Registro de Preços	Nº. 65/2015
Pregão Presencial	Nº 45/2015
Contratante	MUNICÍPIO DE TELÊMACO BORBA
Contratado	PROMISSE COMÉRCIO DE MATERIAIS MÉDICO HOSPITALARES LTDA ME
Objeto	
Valor	3.262,00
Prazo	R\$ 52.295,25 VIGÊNCIA ATÉ 13/07/2016



**PROCESSO DE LICITAÇÃO NA MODALIDADE DE  
Pregão Presencial N.º 55/2015  
PROTOCOLO N.º 22000/2015**

O Prefeito Municipal de Telêmaco Borba, no uso de suas atribuições e analisando o contido no procedimento licitatório epigrafado, resolve **HOMOLOGAR** a decisão constante da Ata de julgamento em que os Pregeiros e equipe de apoio, nomeados pelo Decreto nº 20.977 de 23/05/2014, julgou vencedora a Empresa:

**Fornecedor:**

ANTONIO BATISTA RIBAS FILHO CNPJ: 02.626.482/0001-15							
Lote	Item	Produto/Serviço	Marca	Unidade	Quant.	Preço	Preço total
1	4	Lixa sobre costado de papel pesado Nas seguintes especificações mínimas: Confeccionada em óxido de alumínio; Nas medidas: (Grão x Largura) #60 x 120mm. Para lixamento mecanizado em madeiras, massas plásticas e massa poliéster. Deverá vir gravado de forma permanente no costado da lixa sua marca comercial. Rolo com 45 metros.	ALCAR	RL	350,00	99,00	34.650,00
1	5	Lixa sobre costado de papel pesado Nas seguintes especificações mínimas: Confeccionada em óxido de alumínio; Nas medidas: (Grão x Largura) #100 x 120mm. Para lixamento mecanizado em madeiras, massas plásticas e massa poliéster. Deverá vir gravado de forma permanente no costado da lixa sua marca comercial. Rolo com 45 metros.	ALCAR	RL	400,00	84,80	33.920,00
1	6	Lixa sobre costado de papel pesado Nas seguintes especificações mínimas: Confeccionada em óxido de alumínio; Nas medidas: (Grão x Largura) #80 x 120mm. Para lixamento mecanizado em madeiras, massas plásticas e massa poliéster. Deverá vir gravado de forma permanente no costado da lixa sua marca comercial. Rolo com 45 metros.	ALCAR	RL	350,00	99,00	34.650,00
1	13	Rolo para pintura com as seguintes especificações mínimas: lâ de carneiro, com suporte, suporte de aço galvanizado, cabo revestido de PVC, largura 18 cm.	ROMA	UN	1.100,00	8,75	9.625,00
1	14	Rolo para pintura com as seguintes especificações mínimas: de espuma, com suporte, sem rosca, suporte de aço galvanizado, cabo revestido de pvc, tamanho 5 cm.	ROMA	UN	100,00	1,10	110,00
1	15	Rolo para pintura com as seguintes especificações mínimas: de espuma, com suporte, com rosca, suporte de aço galvanizado, cabo revestido de pvc, tamanho 9 cm.	ROMA	UN	50,00	1,43	71,50
1	17	Rolo para pintura com as seguintes especificações mínimas: lâ carneiro, com suporte, suporte de aço galvanizado, cabo revestido de pvc, largura 15 cm.	ROMA	UN	100,00	4,47	447,00
1	18	Rolo para pintura com as seguintes especificações mínimas: lâ carneiro, altura da lâ 10mm (antigota), cabo com sistema de fixação ao rolo de gaiola, cabo com estrutura metálica e pegador plástico, rolo com altura uniforme da lâ em toda a sua extensão, largura 23 cm.	ROMA	UN	400,00	5,07	2.028,00
1	21	Rolo para pintura com as seguintes especificações mínimas: de espuma, com suporte, sem rosca, suporte de aço galvanizado, cabo revestido de pvc, tamanho 9 cm.	ROMA	UN	50,00	1,40	70,00
1	22	Rolo para pintura com as seguintes especificações mínimas: de espuma, com suporte, com rosca; suporte de aço galvanizado; cabo revestido de pvc, tamanho 15 cm.	ROMA	UN	50,00	2,06	103,00
1	24	Rolo para pintura com as seguintes especificações mínimas: de espuma, com suporte, com rosca, suporte de aço galvanizado, cabo revestido de pvc, tamanho 5 cm.	ROMA	UN	50,00	1,10	55,00
1	27	Thinner com as seguintes especificações mínimas: líquido, composto de álcool, éster e hidrocarboneto aromático, embalagem de 900 ml.	ITAQUA	UN	80,00	6,50	520,00
1	39	Trincha para pintura com as seguintes especificações mínimas: com cerda natural, na cor preta, virola em aço estanhado, cabo de plástico, tamanho 1".	ROMA	UN	100,00	1,46	146,00
1	40	Trincha para pintura com as seguintes especificações mínimas: com cerda natural na cor preta, virola em aço estanhado, cabo de plástico, tamanho 3".	WORKER	UN	110,00	4,54	499,40

1	41	Trincha para pintura com as seguintes especificações mínimas: com cerda natural, na cor branca, virola em aço estanhado, cabo de plástico, tamanho 4".	WORKER	UN	100,00	5,56	556,00
1	42	Trincha para pintura com as seguintes especificações mínimas: com cerda natural, na cor preta, virola em aço estanhado, cabo de plástico, tamanho 4".	WORKER	UN	50,00	5,47	273,50
1	45	Trincha para pintura com as seguintes especificações mínimas: com cerda natural, na cor branca, virola em aço estanhado, cabo de plástico, tamanho 3".	WORKER	UN	50,00	4,32	216,00
1	46	Trincha para pintura com as seguintes especificações mínimas: com cerda natural, na cor branca, virola em aço estanhado, cabo de plástico, tamanho 2".	WORKER	UN	100,00	2,52	252,00
1	47	Trincha para pintura com as seguintes especificações mínimas: com cerda natural, na cor preta, virola em aço estanhado, cabo de plástico, tamanho 2".	WORKER	UN	50,00	1,56	78,00
1	49	Trincha para pintura com as seguintes especificações mínimas: com cerda natural, na cor branca, virola em aço estanhado, cabo de plástico, tamanho 1".	ROMA	UN	50,00	1,40	70,00
<b>TOTAL</b>							118.340,40
CLEONICE CONTIN MATERIAIS DE CONSTRUÇÃO CNPJ: 04.911.354/0001-49							
Lote	Item	Produto/Serviço	Marca	Unidade	Quant.	Preço	Preço total
1	1	Corante com as seguintes especificações mínimas: para colorir, a base látex solúvel, embalagem com 50 ml, cores variadas.	XADREZ	UN	100,00	2,10	210,00
1	3	Gesso em pó para artesanato nas seguintes especificações mínimas: Cor branca; Composto de sulfato de cálcio; Semi-hidratado; Secagem rápida; Fácil aplicação; Pacote de 1 kg;	IMPERCROM	KG	520,00	1,60	832,00
1	9	Lixa grão 50 com as seguintes especificações mínimas: confeccionada em óxido de alumínio, costado de pano (jeans), camada fechada, para ferro e metais em geral, em folha, medindo 225 x 275 mm	3M	UN	200,00	1,85	370,00
1	12	Massa corrida com as seguintes especificações mínimas: Composição: resina à base de dispersão aquosa de polímeros vinílicos (PVA), cargas minerais inertes e hidrocarbonetos alifáticos. Rendimento de 40 a 50 m2/demão; Produto de acordo com a norma vigente. Lata com 18 litros.	GRAFITEX	EMB	50,00	23,50	1.175,00
1	16	Rolo para pintura com as seguintes especificações mínimas: de espuma, com suporte, sem rosca, suporte de aço galvanizado, cabo revestido de pvc, tamanho 15 cm.	ATLAS	UN	100,00	2,00	200,00
1	19	Rolo para pintura com as seguintes especificações mínimas: lâ carneiro, altura da lâ 19mm, cabo com sistema de fixação ao rolo de gaiola, cabo com estrutura metálica e pegador plástico, rolo com altura uniforme da lâ em toda a sua extensão, largura 23 cm.	ATLAS	UN	100,00	11,10	1.110,00
1	25	Suporte com as seguintes especificações mínimas: para rolo, tipo gaiola, sem rosca suporte de aço galvanizado, cabo revestido de pvc, para rolo de cm 23 de largura.	ATLAS	UN	100,00	4,50	450,00
1	26	Suporte com as seguintes especificações mínimas: para rolo, tipo gaiola, com rosca suporte de aço galvanizado, cabo revestido de pvc, para rolo de cm 23 de largura	ATLAS	UN	50,00	4,52	226,00
<b>TOTAL</b>							4.573,00
CURY DISTRIBUIDORA DE TINTAS LTDA. ME CNPJ: 08.299.152/0001-49							
Lote	Item	Produto/Serviço	Marca	Unidade	Quant.	Preço	Preço total
1	2	Fundo branco fosco com as seguintes especificações mínimas: composição, resina alquídica à base de óleo vegetal semi-secativo, hidrocarbonetos alifáticos e aromáticos, cargas minerais inertes, pigmentos inorgânicos e secantes organometálicos, galão com 3,6 litros.	GRAFCOLOR	GL	150,00	30,80	4.620,00
1	28	Thinner 1800 com as seguintes especificações mínimas: líquido, composto mistura balanceada de álcool, éster, cetonas e hidrocarbonetos aromático, isento de benzeno e solvente clorado, galão com 5 litros.	GRAFCOLOR	GL	50,00	31,33	1.566,50





1	29	Thinner 2800 com as seguintes especificações mínimas: líquido, composto mistura balanceada de álcool, ester, cetonas e hidrocarbonetos aromático, isento de benzeno e solvente clorado, galão com 5 litros.	GRAFCOLOR	GL	50,00	36,85	1.842,50
1	30	Tinta a óleo com as seguintes especificações mínimas: composição resina alquídica à base de óleo vegetal semi-secativo, pigmentos orgânicos e inorgânicos, cargas minerais inertes, hidrocarbonetos alifáticos, secantes organo-metálicos, Não contém benzeno, Cores variadas, galão com 3,6 litros.	GRAFCOLOR	GL	50,00	37,30	1.865,00
1	31	Tinta acrílico fosco com as seguintes especificações mínimas: composição, resina à base de dispersão aquosa de copolímero estireno acrílico, pigmentos isentos de metais pesados, cargas minerais inertes, hidrocarbonetos alifáticos, glicóis e tensoativos etoxilados e carboxilados, Cores variadas, galão com 3,6 litros.	GRAFCOLOR	GL	150,00	17,50	2.625,00
1	32	Tinta acrílico semi-brilho com as seguintes especificações mínimas: composição, resina à base de dispersão aquosa de copolímero estireno acrílico, pigmentos isentos de metais pesados, cargas minerais inertes, hidrocarbonetos alifáticos, glicóis e tensoativos etoxilados e carboxilados, cores variadas, galão com 3,6 litros.	GRAFCOLOR	GL	150,00	35,20	5.280,00
1	33	Tinta esmalte sintético acetinado com as seguintes especificações mínimas: composição resina alquídica à base de óleo vegetal semi-secativo, pigmentos orgânicos e inorgânicos, cargas minerais inertes (acetinado e fosco), hidrocarbonetos alifáticos, secantes organo-metálicos, não contém benzeno, galão com 3,6 litros.	GRAFCOLOR	GL	200,00	42,50	8.500,00
1	34	Tinta esmalte sintético brilhante com as seguintes especificações mínimas: composição, resina alquídica à base de óleo vegetal semi-secativo, pigmentos orgânicos e inorgânicos, cargas minerais inertes (acetinado e fosco), hidrocarbonetos alifáticos, secantes organo-metálicos, não contém benzeno, galão com 3,6 litros.	GRAFCOLOR	GL	100,00	39,85	3.985,00
1	35	Tinta fundo galvanizado com as seguintes especificações mínimas: composição básica, resina alquídica à base de óleo vegetal semi-secativo, pigmentos orgânicos e inorgânicos, cargas minerais inertes, hidrocarbonetos alifáticos, secantes organo-metálicos, não contém benzeno ou metais pesados, galão com 3,6 litros.	GRAFCOLOR	GL	142,00	48,00	6.816,00
1	36	Tinta látex PVA com as seguintes especificações mínimas: composição, resina à base de dispersão aquosa de polímeros vinílicos, pigmentos isentos de metais pesados, cargas minerais inertes, glicóis e tensoativos etoxilados e carboxilados, cores variadas, embalagem 18 litros.	GRAFCOLOR	UN	50,00	57,50	2.875,00
1	37	Tinta látex PVA com as seguintes especificações mínimas: composição, resina à base de dispersão aquosa de polímeros vinílicos, pigmentos isentos de metais pesados, cargas minerais inertes, glicóis e tensoativos etoxilados e carboxilados, cores variadas, galão 3,6 litros.	GRAFCOLOR	GL	250,00	17,00	4.250,00
1	38	Tinta para piso com as seguintes especificações mínimas: composição básica, resina à base de dispersão aquosa de copolímero estireno-acrílico, pigmentos isentos de metais pesados, cargas minerais inertes, hidrocarbonetos alifáticos, álcoois e tenso-ativos etoxilados e carboxilados, embalagem com 18 litros.	GRAFCOLOR	GL	200,00	82,00	16.400,00
TOTAL							60.625,00

1	11	Lixa grão 80 com as seguintes especificações mínimas: confeccionada em óxido de alumínio, costado de pano (jeans), camada fechada, para ferro e metais em geral, em folha, medindo 225 x 275 mm.	CARBURUNDUM	UN	450,00	1,82	819,00
1	20	Rolo para pintura com as seguintes especificações mínimas: lâameiro, altura da lâ 22mm, cabo com sistema de fixação ao rolo de gaiola, cabo com estrutura metálica e pegador plástico, rolo com altura uniforme da lâ em toda a sua extensão, largura 23 cm.	TIGRE	UN	100,00	16,60	1.660,00
1	23	Rolo para pintura com as seguintes especificações mínimas: de espuma, medindo 23 cm.	ROMA	UN	50,00	3,67	183,50
1	43	Trincha para pintura com as seguintes especificações mínimas: com cerda natural, na cor gris, virola em aço estanhado, cabo de plástico, tamanho 4".	TIGRE	UN	50,00	5,44	272,00
1	44	Trincha para pintura com as seguintes especificações mínimas: com cerda natural, na cor gris, virola em aço estanhado, cabo de plástico, tamanho 3".	TIGRE	UN	50,00	4,53	226,50
1	48	Trincha para pintura com as seguintes especificações mínimas: com cerda natural, na cor gris, virola em aço estanhado, cabo de plástico, tamanho 1".	TIGRE	UN	50,00	1,35	67,50
1	50	Trincha para pintura com as seguintes especificações mínimas: com cerda natural na cor gris, virola em aço estanhado, cabo de plástico, tamanho 2".	TIGRE	UN	50,00	2,10	105,00
TOTAL							3.753,50

PEDROSO &amp; MAZER LTDA – EPP CNPJ: 06.004.065/0001-91

Lote	Item	Produto/Serviço	Marca	Unidade	Quant.	Preço	Preço total
1	7	Lixa grão 100 com as seguintes especificações mínimas: confeccionada em óxido de alumínio, costado de pano (jeans), camada fechada, para ferro e metais em geral, em folha, medindo 225 x 275 mm.	CARBORUNDUM	UN	420,00	1,69	709,80
1	10	Lixa grão 60 com as seguintes especificações mínimas: confeccionada em óxido de alumínio, costado de pano (jeans), camada fechada, em folha, para ferro e metais em geral medindo 225 x 275 mm.	CARBORUNDUM	UN	250,00	1,79	447,50
TOTAL							1.157,30

**VALOR TOTAL: R\$ 188.449,20**

E adjudicar os serviços à empresa acima, por apresentar a proposta mais vantajosa à Administração Pública.

Telêmaco Borba, 27 de julho de 2015.

 Luiz Carlos Gibson  
 Prefeito

**PROCESSO DE LICITAÇÃO NA MODALIDADE DE**  
**Pregão Presencial N.º 058/2015**  
**PROTOCOLO N.º 24287/2015**

 O Prefeito Municipal de Telêmaco Borba, no uso de suas atribuições e analisando o contido no procedimento licitatório epígrafado, resolve **HOMOLOGAR** a decisão constante da Ata de julgamento em que os Pregoeiros e equipe de apoio, nomeados pelo Decreto nº 20.977 de 23/05/2014, julgou vencedora a Empresa:

**Fornecedor:**

ANA CLAUDIA SACHES KOCHANANSKI CNPJ: 18.047.253/0001-86							
Lote	Item	Produto/Serviço	Marca	Unidade	Quant.	Preço	Preço total
1	1	Prestação de Serviço de Gravação de CD Com gravação de instrumental, vozes cantada e falada; Contendo 30 músicas; Gravação em estúdio; Conforme Termo de Referência.		UN	1,00	24.850,00	24.850,00
TOTAL							24.850,00

**VALOR TOTAL: R\$ 24.850,00**

E adjudicar os serviços à empresa acima, por apresentar a proposta mais vantajosa à Administração Pública.

Telêmaco Borba, 27 de julho de 2015.

 Luiz Carlos Gibson  
 Prefeito

H.C. MAROCHI MAQUINAS E FERRAMENTAS LTDA CNPJ: 09.634.173/0001-36							
Lote	Item	Produto/Serviço	Marca	Unidade	Quant.	Preço	Preço total
1	8	Lixa grão 220 com as seguintes especificações mínimas: confeccionada em óxido de alumínio, costado de pano (jeans), camada fechada, para ferro e metais em geral, em folha, medindo 225 x 275 mm.	CARBURUNDUM	UN	250,00	1,68	420,00





**DECRETONº 22198**

O PREFEITO MUNICIPAL DE TELÊMACO BORBA, ESTADO DO PARANÁ, usando das atribuições que lhe são conferidas pelo artigo 4º, inciso I, alínea "a" e pelo artigo 5º Inciso II da Lei Municipal nº 2078 de 04/12/2014, na forma prevista pelos incisos I e III do parágrafo 1º do artigo 43 da Lei Federal nº 4.320, de 17/03/1964.

**RESOLVE**

Art. 1º Fica o Poder Executivo Municipal autorizado a abrir CRÉDITO ADICIONAL SUPLEMENTAR, no Orçamento Geral de 2015, do Município de Telêmaco Borba, no valor de R\$ 187.000,00 (cento e oitenta e sete mil reais), para reforço das dotações orçamentárias abaixo especificadas, mediante recursos conforme demonstrativo abaixo:

<b>FONTE 000 – RECURSO ORDINÁRIO LIVRE - EXERCÍCIO ANTERIOR</b>			
	DESCRIÇÃO	RECURSO	VALOR
12.00	Secretaria Municipal de Saúde		
12.001	Fundo Municipal de Saúde		
10.301.1001.02118	Manutenção Divisão de Saúde Pública		
7191 - 3190.16.00	Outras Despesas Variáveis – Pessoal Civil	000	142.000,00
02.00	Secretaria Geral do Gabinete		
02.001	Gabinete da Secretaria Geral		
04.122.0401.02008	Manutenção do Gabinete SGG		
610 - 3390.33.00	Passagens e Despesas com Locomoção	000	10.000,00
<b>TOTAL DE SUPLEMENTAÇÕES POR SUPERAVI FINANCEIRO</b>			<b>152.000,00</b>

<b>FONTE 303 – RECURSO SAÚDE RECEITAS VINCULADAS (EC 29/00 – 15%) EXERCÍCIO CORRENTE</b>			
	DESCRIÇÃO	RECURSO	VALOR
12.00	Secretaria Municipal de Saúde		
12.001	Fundo Municipal de Saúde		
10.301.1001.02112	Manutenção das Atividades da Rede de Urgência e Emergência		
6720 – 3190.13.00	Obrigações Patronais	303	10.000,00
12.00	Secretaria Municipal de Saúde		
12.001	Fundo Municipal de Saúde		
10.301.1001.02118	Manutenção Divisão de Saúde Pública		
7170 - 3190.11.00	Vencimentos e Vantagens Fixas – Pessoal Civil	303	10.000,00
7210 - 3191.13.00	Obrigações Patronais	303	5.000,00
<b>TOTAL DE SUPLEMENTAÇÕES POR CANCELAMENTOS</b>			<b>25.000,00</b>

<b>FONTE 495 – RECURSO ATENÇÃO BÁSICA/NASF - EXERCÍCIO CORRENTE</b>			
	DESCRIÇÃO	RECURSO	VALOR
12.00	Secretaria Municipal de Saúde		
12.001	Fundo Municipal de Saúde		
10.301.1001.02107	Manutenção das Atividades do Núcleo de Assistência a Saúde da Família/NASF		
6480 - 3191.13.00	Obrigações Patronais	495	10.000,00
<b>TOTAL DE SUPLEMENTAÇÕES POR CANCELAMENTO</b>			<b>10.000,00</b>
<b>TOTAL GERAL DE SUPLEMENTAÇÕES</b>			<b>187.000,00</b>

Art. 2º Para cobertura dos créditos abertos do artigo 1º, é indicado como recurso o Superávit Financeiro da Fonte de Recurso nº 000 no valor de R\$ 152.000,00 (cento e cinquenta e dois mil reais) e Cancelamento Total/Parcial das Fontes de Recurso nº 303 e 495 no valor de R\$ 35.000,00 (trinta e cinco mil reais), conforme demonstrativo abaixo:

<b>FONTE 303 – RECURSO SAÚDE RECEITAS VINCULADAS (EC 29/00 – 15%) EXERCÍCIO CORRENTE</b>			
	DESCRIÇÃO	RECURSO	VALOR
12.00	Secretaria Municipal de Saúde		
12.001	Fundo Municipal de Saúde		
10.301.1001.02112	Manutenção das Atividades da Rede de Urgência e Emergência		
6710 – 3190.11.00	Vencimentos e Vantagens Fixas – Pessoal Civil	303	10.000,00
12.00	Secretaria Municipal de Saúde		
12.001	Fundo Municipal de Saúde		
10.301.1001.02118	Manutenção Divisão de Saúde Pública		
7190 - 3190.16.00	Outras Despesas Variáveis – Pessoal Civil	303	15.000,00
<b>TOTAL DE CANCELAMENTOS</b>			<b>25.000,00</b>

<b>FONTE 495 – RECURSO ATENÇÃO BÁSICA/NASF - EXERCÍCIO CORRENTE</b>			
	DESCRIÇÃO	RECURSO	VALOR
12.00	Secretaria Municipal de Saúde		
12.001	Fundo Municipal de Saúde		
10.301.1001.02107	Manutenção das Atividades do Núcleo de Assistência a Saúde da Família/NASF		
6470 - 3190.94.00	Indenizações e Restituições Trabalhistas	495	10.000,00
<b>TOTAL DE CANCELAMENTO</b>			<b>10.000,00</b>
<b>TOTAL GERAL DE CANCELAMENTOS</b>			<b>35.000,00</b>

Art. 3º Para fins de compatibilização orçamentária do exercício de 2015; mediante autorizações inseridas no Art. 5º e incisos da Lei Municipal nº. 2024/2014 – PPA 2014/2017 e Art. 45º da Lei Municipal nº. 2062/2014 – LDO 2015; ficam alteradas as metas financeiras dos programas e ações dos anexos integrantes nestas referidas leis.

Art. 4º Revogam-se as disposições em contrário.

PAÇO DAS ARAUCÁRIAS, TELÊMACO BORBA, ESTADO DO PARANÁ, em 24 de julho de 2015.

Benedito Alves Júnior  
Secretário Municipal de Finanças

Luiz Carlos Gibson  
Prefeito

**OUVIDORIA MUNICIPAL**  
PREFEITURA DE TELÊMACO BORBA  
**0800 42 2030**

**SUGESTÃO  
INFORMAÇÃO  
CRÍTICAS**



**DECRETON.º 2 2 1 5 4**

**O PREFEITO MUNICIPAL DE TELÊMACO BORBA, ESTADO DO PARANÁ, usando das atribuições que lhe são conferidas,**

**R E S O L V E**

**Art. 1º CONCEDER** Férias Regulamentares para o mês de Julho de 2015, aos servidores relacionados no Anexo I.

**Art. 2º Revogam-se** as disposições em contrário.

**PAÇO DAS ARAUCÁRIAS, EM TELÊMACO BORBA, ESTADO DO PARANÁ, em 08 de julho de 2015.**

*Luiz Carlos Gibson*  
**Prefeito**

*André Luiz Battezzati*  
**Procurador Geral do Município**

**ANEXO I**
**FÉRIAS JULHO 2015  
 30 DIAS DIRETO**

Matricula	Nome	Cargo	Setor	Ini_per_aquis	Fim_per_aquis	De	Ate
8713	ABRANGENES MINELLE DA SILVA	ARTIFICE OBRAS SERV. PUBLICOS	OBRAS	17/01/2014	17/01/2015	01/07/2015	30/07/2015
8185	ADENIR TABORDA	ARTIFICE OBRAS SERV. PUBLICOS	SECAO DE MANUTENCAO MECANICA	05/01/2014	05/01/2015	01/07/2015	30/07/2015
9849	ADRIANA APARECIDA BELINSKI	ASSISTENTE I	SECAO DE TESOUREARIA	24/06/2014	24/06/2015	01/07/2015	30/07/2015
9108	ANDREIA ALMEIDA VIDAL RIBEIRO	AGENTE COMUNITARIO DE SAUDE	PSF - SANTA RITA - ACS	27/07/2013	27/07/2014	01/07/2015	30/07/2015
9418	ANDREIA RODRIGUES DE OLIVEIRA	TECNICO MUN NIVEL MEDIO I	SECAO DE ATEND. MEDICO ODONTOLOGICO	05/07/2014	05/07/2015	01/07/2015	30/07/2015
7941	ANTONIO DA LUZ DOMINGUES BUENO	JARDINEIRO	SECAO DE SERVICOS URBANOS	28/04/2013	28/04/2014	01/07/2015	30/07/2015
2217	ARI DE JESUS DIAS DE SIQUEIRA	PEDREIRO	SECAO DE EDIFICACOES	08/06/2014	08/06/2015	01/07/2015	30/07/2015
8061	ARTOMAR SERREN	ARTIFICE OBRAS SERV. PUBLICOS	SECAO DE SERVICOS AUXILIARES	30/06/2014	30/06/2015	01/07/2015	30/07/2015
10255	AURIERICO DOS SANTOS DA SILVA	EDUCADOR SOCIAL	CENTRO CONVIVENCIA DA JUVENTUDE-CCJ	16/07/2014	16/07/2015	01/07/2015	30/07/2015
8642	CARLOS MAURICIO ROSA	AUXILIAR OBRAS SERV. PUBLICOS	SERVICOS URBANOS - COLETA DE LIXO	01/04/2012	01/04/2013	01/07/2015	30/07/2015
20522	CICERO BATISTA DOS SANTOS	OFICIAL DE GABINETE	SERVIDOR - JUNTA MILITAR	30/05/2010	30/05/2011	06/07/2015	04/08/2015
8362	CINTIA CRISTINA CARVALHO	AGENTE ADMINISTRATIVO I	SECAO DE COMPRAS	31/12/2012	31/12/2013	01/07/2015	30/07/2015
10000	CRISTINA DE FATIMA DA SILVA LOBATO	AGENTE COMUNITARIO DE SAUDE	PSF - SOCOMIM - ACS	16/05/2014	16/05/2015	01/07/2015	30/07/2015
9515	DANIELE FERREIRA DA SILVA	AGENTE DE COMBATE A ENDEMIAS	EPIDEMIOLOGIA E CONTROLE DE DOENCAS	07/12/2013	07/12/2014	01/07/2015	30/07/2015
8098	DAVIER RENATO DE PAULA JUNIOR	TECNICO MUN NIVEL SUPERIOR I	SECAO DE ATEND. MEDICO ODONTOLOGICO	03/10/2012	03/10/2013	01/07/2015	30/07/2015
9713	DENISE DE CASSIA ALVES	AGENTE COMUNITARIO DE SAUDE	PSF - AREA II - ACS	01/02/2014	01/02/2015	01/07/2015	30/07/2015
8272	DORALICE APARECIDA DE OLIVEIRA	AUXILIAR SERVICOS GERAIS	PSF - VILA ESPERANCA	30/08/2013	30/08/2014	01/07/2015	30/07/2015
9094	EDENICE APARECIDA DE LIMA BUGILA	AGENTE COMUNITARIO DE SAUDE	PSF - VILA IZABEL - ACS	27/07/2013	27/07/2014	01/07/2015	30/07/2015
10182	EDITH DA SILVA CARNEIRO FARIAS	AUXILIAR SERVICOS GERAIS	ESC.MUN.MAR.ARTHUR COSTA E SILVA	24/03/2014	24/03/2015	01/07/2015	30/07/2015
9091	ELANA CRISTINA DOS SANTOS LIMA	FISCAL MUNICIPAL I	SECAO DE FISCALIZACAO E ARRECADACAO	26/07/2014	26/07/2015	01/07/2015	30/07/2015
8183	ELIANE DE CARVALHO COSTA	TECNICO MUN NIVEL SUPERIOR I	PSF - TRIANGULO	08/11/2013	08/11/2014	01/07/2015	30/07/2015
9859	ELIANE DE JESUS OLIVEIRA CAMARGO	AUXILIAR SOCIAL	SECAO DE PROTECAO SOCIAL ESPECIAL	25/06/2014	25/06/2015	01/07/2015	30/07/2015
8124	ELIZABETH JESUS GRANATER FARIA YAEDU	TECNICO MUN NIVEL SUPERIOR I	CENTRO MUNICIPAL ODONTOLOGICO	29/12/2012	29/12/2013	06/7/2015	04/08/2015
21743	EZEQUIEL LIGOSKI BETIM	ASSISTENTE EXECUTIVO I	GAB.SECR.MUN.DE ASSISTENCIA SOCIAL	31/01/2014	31/01/2015	06/07/2015	04/08/2015
9965	FABIANA DIAS SIQUEIRA TRINDADE	AGENTE DE COMBATE A ENDEMIAS	EPIDEMIOLOGIA E CONTROLE DE DOENCAS	06/02/2014	06/02/2015	01/07/2015	30/07/2015
7706	FLAVIA REGINA KOTLESKI RODRIGUES	TECNICO MUN NIVEL SUPERIOR I	SAUDA PUBLICA	12/03/2013	12/03/2014	01/07/2015	30/07/2015
9850	FRANCIELLI APARECIDA FORTES	AGENTE COMUNITARIO DE SAUDE	PSF - VILA IZABEL - ACS	25/06/2012	25/06/2013	01/07/2015	30/07/2015
10017	GEANE APARECIDA FARIAS DE ASSIS	AGENTE ADMINISTRATIVO I	POLO UAB	30/06/2014	30/06/2015	01/07/2015	30/07/2015
10133	GESSICA CAMPOS DOS SANTOS	AGENTE COMUNITARIO DE SAUDE	PSF - AREA VI - ACS	03/02/2014	03/02/2015	01/07/2015	30/07/2015
10145	GILMARA MARTINS PEREIRA SOARES	AGENTE DE COMBATE A ENDEMIAS	EPIDEMIOLOGIA E CONTROLE DE DOENCAS	03/02/2014	03/02/2015	01/07/2015	30/07/2015
8887	GIZELE DE OLIVEIRA RIBEIRO	AUXILIAR DE ESCRITORIO	PSF - MARINHA	30/05/2014	30/05/2015	01/07/2015	30/07/2015
8220	HAMILTON SIMPLICIO NASCIMENTO	MOTORISTA CARROS LEVES	SEC.MANUT.ELETRICA E ILUMIN.PUBLICA	28/03/2012	28/03/2013	06/07/2015	04/08/2015
7558	IRANI ROSALINA FERREIRA MACHADO	AUXILIAR SERV GERAIS-FEM	SECAO DE SERVICOS URBANOS	11/03/2014	11/03/2015	01/07/2015	30/07/2015
19017	JACKSON JOSE ECKERMANN	ASSISTENTE EXECUTIVO I	SECAO DE PROCESSAMENTO DE DADOS	01/03/2011	29/02/2012	01/07/2015	30/07/2015
9966	JANAINE BEATRIZ SANTOS DE OLIVEIRA	AGENTE DE COMBATE A ENDEMIAS	EPIDEMIOLOGIA E CONTROLE DE DOENCAS	06/02/2014	06/02/2015	01/07/2015	30/07/2015
7647	JANE ERENILDA DE SOUZA	AUXILIAR SERVICOS GERAIS	A P A E - ESCOLA SAO GERALDO	12/03/2014	12/03/2015	01/07/2015	30/07/2015
10138	JEAN ALEXANDRE DE ANDRADES	VIGIA	VIGILANCIA PATRIMONIAL	03/02/2014	03/02/2015	04/07/2015	02/08/2015
8024	JOAO NATAL RODRIGUES BETIM	AUXILIAR OBRAS SERV. PUBLICOS	SECAO DE SERVICOS URBANOS	16/06/2013	16/06/2014	01/07/2015	30/07/2015
7727	JOAO RINALDO MARTINS	MOTORISTA CARROS PESADOS	SERVICOS URBANOS - COLETA DE LIXO	12/03/2011	11/03/2012	01/07/2015	30/07/2015
8320	JOAREZ PINHEIRO DE SOUZA	VIGIA	VIGILANCIA PATRIMONIAL	03/02/2013	03/02/2014	04/07/2015	02/08/2015
8113	JORGE ALMIR PEDROSO	TECNICO MUN NIVEL SUPERIOR I	CENTRO MUNICIPAL ODONTOLOGICO	02/01/2014	02/01/2015	01/07/2015	30/07/2015
8148	JORGE LUIZ DA SILVA	OPERADOR MAQUINAS PESADAS	SECAO DE TRANSP.E MANUT.PREVENTIVA	05/04/2014	05/04/2015	01/07/2015	30/07/2015
8262	JORGE QUIRINO GARCIA	VIGIA	VIGILANCIA PATRIMONIAL	02/07/2013	02/07/2014	04/07/2015	02/08/2015
7589	JOSE MARIA RUSSO	AUXILIAR OBRAS SERV. PUBLICOS	SECAO DE SERVICOS URBANOS	12/03/2011	11/03/2012	01/07/2015	30/07/2015
20277	JOSE MENDES MACHADO	ASSISTENTE EXECUTIVO I	SEC.MANUT.ELETRICA E ILUMIN.PUBLICA	11/01/2013	11/01/2014	01/07/2015	30/07/2015
7229	JUAREZ CAMARGO	AUXILIAR SERV GERAIS-MASC	SECAO DE SERVICOS URBANOS	01/07/2013	01/07/2014	01/07/2015	30/07/2015
7144	JULIA MARIA DOS SANTOS BUENO	VIGIA	VIGILANCIA PATRIMONIAL	06/03/2014	06/03/2015	04/07/2015	02/08/2015
9133	JULIANA MESQUITA RIBEIRO	AGENTE COMUNITARIO DE SAUDE	PSF - BNH - ACS	26/07/2014	26/07/2015	01/07/2015	30/07/2015
10147	JULIANA TAGLIATELLA	AGENTE DE COMBATE A ENDEMIAS	EPIDEMIOLOGIA E CONTROLE DE DOENCAS	03/02/2014	03/02/2015	01/07/2015	30/07/2015
19004	JULIMAR NEVES CARNEIRO	CHEFE DIV ADMIN TRIBUTARIA	DIVISAO DE ADMINISTRACAO TRIBUTARIA	27/02/2013	27/02/2014	01/07/2015	30/07/2015
9146	JUSSARA DE ASSIS	AGENTE ADMINISTRATIVO I	ESC.MUN.PROF.BENTO MOSSURUNGA -B.V.	25/07/2014	25/07/2015	01/07/2015	30/07/2015
7766	LAERTE DO ESPIRITO SANTO TEIXEIRA	ARTIFICE OBRAS SERV. PUBLICOS	SEC.MANUT.ELETRICA E ILUMIN.PUBLICA	22/03/2012	22/03/2013	06/07/2015	04/08/2015
7654	LENIR DE LOURDES OLIVEIRA NOCERA	AUXILIAR SERVICOS GERAIS	ESC.MUN.MAR.ARTHUR COSTA E SILVA	12/03/2014	12/03/2015	01/07/2015	30/07/2015
8002	LEONILDA MARA DA SILVA	AUXILIAR SERVICOS GERAIS	PRONTO ATENDIMENTO MUNICIPAL - PAM	14/06/2013	14/06/2014	01/07/2015	30/07/2015
8069	LINDAURA SILVA MENDES	AUXILIAR SERVICOS GERAIS	SECAO DE EXPED. PROTOCOLO E ARQUIVO	02/07/2012	02/07/2013	02/07/2015	31/07/2015
7161	LOURDES APARECIDA SUTIL	AUXILIAR DE ENFERMAGEM	PRONTO ATENDIMENTO MUNICIPAL - PAM	31/12/2013	31/12/2014	11/07/2015	09/08/2015
9420	LUCIANO FERNANDES	VIGIA	VIGILANCIA PATRIMONIAL	05/07/2013	05/07/2014	04/07/2015	02/08/2015
9140	LUCINEIA APARECIDA LESSEI TEIXEIRA	AGENTE COMUNITARIO DE SAUDE	PSF - VILA ESPERANCA - ACS	27/07/2013	27/07/2014	01/07/2015	30/07/2015
7832	LUIZ CARLOS DE OLIVEIRA	AUXILIAR OBRAS SERV. PUBLICOS	SECAO DE SERVICOS AUXILIARES	23/03/2014	23/03/2015	01/07/2015	30/07/2015
7680	LUIZ CARLOS STELLE	AUXILIAR OBRAS SERV. PUBLICOS	SECAO DE EDIFICACOES	11/03/2012	11/03/2013	01/07/2015	30/07/2015
7492	LUIZ CARLOS VARGAS	ARTIFICE OBRAS SERV. PUBLICOS	SECAO DE EDIFICACOES	13/03/2014	13/03/2015	01/07/2015	30/07/2015
9964	MARCIA CRISTINA PEREIRA SINOSKI	AGENTE DE COMBATE A ENDEMIAS	EPIDEMIOLOGIA E CONTROLE DE DOENCAS	06/02/2014	06/02/2015	01/07/2015	30/07/2015
8177	MARIA FERREIRA DE LIMA	AUXILIAR DE SAUDE	CENTRO MUNICIPAL ODONTOLOGICO	27/11/2012	27/11/2013	01/07/2015	30/07/2015
10219	MARIA HELENA MACHADO	GARI	SERVICOS URBANOS - COLETA DE LIXO	21/05/2014	21/05/2015	01/07/2015	30/07/2015
9975	MARIA INES LUPEPSIW	AGENTE ADMINISTRATIVO I	FARMACIA CENTRAL/PAM	10/03/2014	10/03/2015	01/07/2015	30/07/2015
8874	MARIETA TERRA ALVES	AUXILIAR SERVICOS GERAIS	ESC.MUN.CASTRO ALVES - V.SAO.FRSCO	02/04/2013	02/04/2014	01/07/2015	30/07/2015
8476	MARILIA JULIANA DO PRADO	TECNICO MUN NIVEL SUPERIOR I	CENTRO DE ATENCAO PSICOSOCIAL	20/11/2013	20/11/2014	01/07/2015	30/07/2015



7960	MARINA ISABEL DE FRANCA	COPEIRA	DIVISAO CULTURAL	29/04/2013	29/04/2014	01/07/2015	30/07/2015
7509	MARIO ALVES	MECANICO DE VEICULOS E MAQ.	SECAO DE MANUTENCAO MECANICA	12/03/2014	12/03/2015	01/07/2015	30/07/2015
9748	MARTA CRISTINA LOPES	AGENTE DE COMBATE A ENDEMIAS	EPIDEMIOLOGIA E CONTROLE DE DOENCAS	20/03/2014	20/03/2015	01/07/2015	30/07/2015
9985	MICHELE APARECIDA DO PRADO	AGENTE COMUNITARIO DE SAUDE	PSF - CENTRO - ACS	25/04/2014	25/04/2015	01/07/2015	30/07/2015
10222	MONIQUE CHABOWSKI RUSSI	TECNICO MUN NIVEL MEDIO I	PSF - NOSSA SENHORA DE FATIMA	16/06/2014	16/06/2015	01/07/2015	30/07/2015
9137	NILCEA PEREIRA BETIM ARCANJO	AGENTE COMUNITARIO DE SAUDE	PSF - ALTOS DAS OLIVEIRAS - ACS	27/07/2013	27/07/2014	01/07/2015	30/07/2015
8543	NILSON APARECIDO ROSA	AUXILIAR OBRAS SERV. PUBLICOS	DIV SERVICOS PUBLICOS	21/11/2013	21/11/2014	01/07/2015	30/07/2015
8115	NILSON DA SILVA VILAS BOAS	TECNICO MUN NIVEL SUPERIOR I	CENTRO MUNICIPAL ODONTOLOGICO	02/01/2013	02/01/2014	01/07/2015	30/07/2015
8517	ORIVAL ANTUNES CARNEIRO	AUXILIAR OFICINA MECANICA	SECAO DE MANUTENCAO MECANICA	21/11/2012	21/11/2013	01/07/2015	30/07/2015
9732	PATRICIA APARECIDA PONTES	PADEIRO	DIVISAO DE PROTECAO SOCIAL BASICA	01/03/2014	01/03/2015	06/07/2015	04/08/2015
9768	PAULO BATISTA DA SILVA	AUXILIAR OBRAS SERV. PUBLICOS	SECAO DE COMPRAS	18/03/2014	18/03/2015	01/07/2015	30/07/2015
9649	PAULO CARNEIRO DE SOUZA JUNIOR	VIGIA	VIGILANCIA PATRIMONIAL	01/10/2013	01/10/2014	04/07/2015	02/08/2015
10059	PAULO CESAR FERREIRA	MOTORISTA	SECAO DE TRANSP.E MANUT.PREVENTIVA	22/07/2014	22/07/2015	01/07/2015	30/07/2015
70023	PAULO ROBERTO DE OLIVEIRA	CONSELHEIRO TUTELAR	CONSELHO TUTELAR	03/05/2014	03/05/2015	01/07/2015	30/07/2015
9749	QUEZIA MOURA LEITE	AGENTE DE COMBATE A ENDEMIAS	EPIDEMIOLOGIA E CONTROLE DE DOENCAS	20/03/2014	20/03/2015	01/07/2015	30/07/2015
9990	RAQUEL DA SILVA CLARO VELLA	AGENTE COMUNITARIO DE SAUDE	PSF - ALTOS DAS OLIVEIRAS - ACS	25/04/2014	25/04/2015	01/07/2015	30/07/2015
9116	REGIANE CAMARGO TEIXEIRA	AGENTE COMUNITARIO DE SAUDE	PSF - AREA VI - ACS	26/07/2013	26/07/2014	16/07/2015	14/08/2015
9771	RODRIGO SCHARAIBER	MECANICO DE VEICULOS E MAQ.	SECAO DE MANUTENCAO MECANICA	18/03/2014	18/03/2015	01/07/2015	30/07/2015
9840	ROLDINEY IGNACIO DOS REIS	ILUMINADOR DE PALCO	DIVISAO CULTURAL	28/05/2014	28/05/2015	01/07/2015	30/07/2015
8006	ROSICLEIA DA SILVA TABORDA MOREIRA	TECNICO MUN NIVEL MEDIO I	PSF - C A I C	14/06/2014	14/06/2015	01/07/2015	30/07/2015
7650	SEBASTIAO VALDEVINO BUENO DO AMARAL	AUXILIAR OBRAS SERV. PUBLICOS	DIV SERVICOS PUBLICOS	11/03/2012	11/03/2013	01/07/2015	30/07/2015
8808	SIDNEI KUP	VIGIA	VIGILANCIA PATRIMONIAL	01/10/2013	01/10/2014	04/07/2015	02/08/2015
7934	SILVANA VIEIRA BATISTA	TECNICO MUN NIVEL MEDIO I	PSF - ALTO DAS OLIVEIRAS	28/04/2014	28/04/2015	01/07/2015	30/07/2015
9001	SILVANIR DE SOUZA RIBEIRO DOS SANTOS	AUXILIAR SERVICOS GERAIS	CMEI - TARSILA DO AMARAL	17/02/2014	17/02/2015	01/07/2015	30/07/2015
9143	SIMONE APARECIDA STELLA CAMPOS	AGENTE COMUNITARIO DE SAUDE	PSF - NOSSA SENHORA DE FATIMA - ACS	25/04/2013	25/04/2014	01/07/2015	30/07/2015
9801	SIMONE DE FATIMA OLIVEIRA LOPES	AGENTE COMUNITARIO DE SAUDE	PSF - JARDIM ALEGRE - ACS	23/05/2014	23/05/2015	01/07/2015	30/07/2015
8118	SIMONE MENDONCA JORGE	TECNICO MUN NIVEL SUPERIOR I	CENTRO MUNICIPAL ODONTOLOGICO	02/01/2014	02/01/2015	01/07/2015	30/07/2015
8275	SONIA DE FRANCA	AUXILIAR SERVICOS GERAIS	SECAO DE PROTECAO SOCIAL ESPECIAL	29/05/2013	29/05/2014	01/07/2015	30/07/2015
8291	SUELI DOS SANTOS	AUXILIAR SERVICOS GERAIS	RESTAURANTE MUNICIPAL	26/08/2014	26/08/2015	01/07/2015	30/07/2015
9800	SUZANA ALVES FERREIRA	AGENTE COMUNITARIO DE SAUDE	PSF - JARDIM ALEGRE - ACS	23/05/2014	23/05/2015	01/07/2015	30/07/2015
8047	TEREZIO BUENO MARTINS	VIGIA	VIGILANCIA PATRIMONIAL	29/06/2013	29/06/2014	04/07/2015	02/08/2015
8602	VALDIR VICENTE DOS SANTOS	VIGIA	VIGILANCIA PATRIMONIAL	19/11/2013	19/11/2014	04/07/2015	02/08/2015
7956	VERA LUCIA DE ALMEIDA BRIZOLA	TECNICO MUN NIVEL MEDIO I	SECAO DE VIGILANCIA SANITARIA	29/04/2014	29/04/2015	01/07/2015	30/07/2015
9452	VICENTINA ROSIMERI RIBEIRO TONETTO	COZINHEIRO	CMEI - MARIO QUINTANA	17/08/2013	17/08/2014	01/07/2015	30/07/2015
8527	WESLER VIEIRA DA ROSA	MECANICO DE VEICULOS E MAQ.	SECAO DE MANUTENCAO MECANICA	20/11/2013	20/11/2014	01/07/2015	30/07/2015

**FÉRIAS FRACIONADAS**

Matricula	Nome	Cargo	Setor	Ini_per_aquis	Fim_per_aquis	De	Ate	De	Ate
7754	ADELITA MAGALHAES	AUXILIAR DE ESCRITORIO	SECAO DE APOIO ADMINISTRATIVO	10/03/2014	10/03/2015	01/07/2015	15/07/2015	03/11/2015	17/11/2015
9646	ADILSON GOMES DOS SANTOS	OPERADOR DE MAQUINAS	SECAO DE TRANSP.E MANUT.PREVENTIVA	03/10/2013	03/10/2014	16/07/2015	30/07/2015	16/12/2015	30/12/2015
7732	ADMIR DA SILVA	MOTORISTA CARROS PESADOS	TRANSPORTE ESCOLAR	12/03/2014	12/03/2015	06/07/2015	20/07/2015	04/01/2016	18/01/2016
9883	ADRIANA COIMBRA DE GODOI BUENO	TECNICO MUN NIVEL MEDIO I	PSF - SOCOMIM	11/07/2014	11/07/2015	01/07/2015	15/07/2015	16/02/2016	01/03/2016
9996	ADRIANE DE MORAIS XAVIER	AUXILIAR SERVICOS GERAIS	PSF - SOCOMIM	25/04/2014	25/04/2015	01/07/2015	15/07/2015	16/02/2016	01/03/2016
9516	ALESSANDRA DE FATIMA SAITONE	AUXILIAR EM SAUDE BUCAL	PSF - ALTO DAS OLIVEIRAS	06/12/2013	06/12/2014	01/07/2015	20/07/2015	21/01/2016	30/01/2016
9779	ALESSANDRA PRESTES PEDROSO	AGENTE ADMINISTRATIVO I	ESC.MUN.DOM BOSCO - JD. ALEGRE	20/04/2013	20/04/2014	09/07/2015	18/07/2015	10/01/2016	29/01/2016
21538	ALZENIRA MACHADO FERREIRA	CHEFE SEC DE ALFABETIZACAO	SEDE DA SEC MUN DE EDUCACAO	14/03/2013	14/03/2014	13/07/2015	22/07/2015	18/01/2016	06/02/2016
9168	ANDRE LUIZ CORREIA	MOTORISTA	CRAS - MONTE ALEGRE - EQUIPE 01	26/07/2012	26/07/2013	01/07/2015	15/07/2015	14/12/2015	28/12/2015
9470	ANGELICA SAKR DUBIELA DE OLIVEIRA	AGENTE DE COMBATE A ENDEMIAS	EPIDEMIOLOGIA E CONTROLE DE DOENCAS	07/12/2012	07/12/2013	01/07/2015	15/07/2015	16/08/2015	30/08/2015
9105	ANGELO RICARDO DOS SANTOS	AGENTE COMUNITARIO DE SAUDE	PSF - MARINHA	27/07/2014	27/07/2015	01/07/2015	15/07/2015	16/10/2015	30/10/2015
7720	ANTONIO MARCOS COSTA TEIXEIRA	MOTORISTA CARROS LEVES	DIVISAO DE SAUDE PUBLICA	11/07/2013	11/07/2014	01/07/2015	15/07/2015	16/01/2016	30/01/2016
8672	APARECIDA ALVES DA ROSA	COZINHEIRO	ESC.MUN.DOM PEDRO I - VILA OZORIO	02/10/2013	02/10/2014	06/07/2015	15/07/2015	04/01/2016	23/01/2016
7605	APARECIDA DA SILVA DE ALMEIDA	AUXILIAR SERVICOS GERAIS	ESC.MUN. 31 DE MARCO - VILA ESPER.	22/09/2013	22/09/2014	06/07/2015	20/07/2015	04/01/2016	18/01/2016
10019	CLAUDIA DE PAULA ALMEIDA BELIZARIO	AGENTE ADMINISTRATIVO I	ESCOLA MUNICIPAL SAO SILVESTRE	30/06/2014	30/06/2015	12/07/2015	21/07/2015	28/12/2015	16/01/2016
9519	CLAUDICEA MARTINS DE MELO	PROFESSOR DE EDUCACAO INFANTIL	SEDE DA SEC MUN DE EDUCACAO	22/07/2013	22/07/2014	06/07/2015	25/07/2015	05/01/2016	14/01/2016
9028	CLEIDE GAMARROS DE LIMA	COZINHEIRO	ESC.MUN.REGENTE FEIJO - ANA MARY	13/05/2014	13/05/2015	06/07/2015	20/07/2015	19/01/2016	02/02/2016
8318	CRISTIANO GOES DE SOUZA	ARTIFICE OBRAS SERV. PUBLICOS	SECAO DE EDIFICACOES	05/02/2014	05/02/2015	01/07/2015	15/07/2015	16/11/2015	30/11/2015
9044	DANNY WANDRE MAINARDES ASSIS	CHEFE SEC APREND ESPORTIVO	SECAO DE APRENDIZADO ESPORTIVO	08/06/2014	08/06/2015	01/07/2015	20/07/2015	04/01/2016	13/01/2016
9763	DENAIR DA SILVA BORGES	AUXILIAR SERVICOS GERAIS	ESCOLA MUNICIPAL PROF PAULO FREIRE	18/03/2014	18/03/2015	06/07/2015	20/07/2015	04/01/2016	18/01/2016
10189	DENISE CRISTINA SILVEIRA	AUXILIAR SERVICOS GERAIS	ESC.MUN.DOM PEDRO I - VILA OZORIO	24/03/2014	24/03/2015	06/07/2015	15/07/2015	04/01/2016	23/01/2016
8937	DEUCILIA MARQUES CORREA	AUXILIAR SERVICOS GERAIS	CMEI - OLAVO BILAC	02/11/2013	02/11/2014	06/07/2015	20/07/2015	18/12/2015	01/01/2016
9764	DORACI APARECIDA DAVID CUNHA	AUXILIAR SERVICOS GERAIS	DIVISAO CULTURAL	19/03/2014	19/03/2015	06/07/2015	20/07/2015	04/01/2016	18/01/2016
8246	DORLY LUCIO DE ALMEIDA VAZ	AUXILIAR SERVICOS GERAIS	ESC.MUN.REGENTE FEIJO - ANA MARY	02/04/2013	02/04/2014	01/07/2015	15/07/2015	04/01/2016	18/01/2016
9835	EDI CARLA MARIA ANDRADE DE LIMA	AGENTE ADMINISTRATIVO I	ESC MUN PROF MARIA EMILIA STEIGEL	28/05/2014	28/05/2015	06/07/2015	15/07/2015	04/01/2016	23/01/2016
9815	ELIANE APARECIDA BARBOSA DE MEDEIROS	AUXILIAR SERVICOS GERAIS	CMEI - CECILIA MEIRELES	28/05/2014	28/05/2015	06/07/2015	20/07/2015	04/01/2016	18/01/2016
9807	ELISANGELA APARECIDA BARBOSA	AUXILIAR SERVICOS GERAIS	ESCOLA MUN.PRES.CASTELO BRANCO-AER	29/05/2014	29/05/2015	06/07/2015	15/07/2015	02/01/2016	21/01/2016
8247	EVERTON PEREIRA DOS SANTOS	AGENTE ADMINISTRATIVO I	GESTAO DE TRANSFERENCIA	31/12/2013	31/12/2014	06/07/2015	20/07/2015	04/01/2016	18/01/2016
10010	FERNANDA SCHAMBAKLER	TECNICO MUN NIVEL SUPERIOR I	CRAS - MONTE ALEGRE - EQUIPE 01	30/06/2014	30/06/2015	08/07/2015	17/07/2015	04/01/2016	23/01/2016
9960	FLAVIA MARCELA CASTELUCIO LAGOS	AGENTE ADMINISTRATIVO I	PROCURADORIA GERAL	06/02/2014	06/02/2015	06/07/2015	20/07/2015	03/11/2015	17/11/2015
10026	FRANCIELLE GOMES DE SOUZA FERRAZ	AGENTE ADMINISTRATIVO I	SEDE DA SEC MUN DE EDUCACAO	30/06/2014	30/06/2015	22/07/2015	31/07/2015	28/12/2015	16/01/2016
10039	FRANCISCO CAMPOS MARTINS	MOTORISTA	TRANSPORTE ESCOLAR	11/07/2014	11/07/2015	06/07/2015	16/07/2015	04/01/2016	23/01/2016
9610	FRANKLIN XAVIER	AGENTE ADMINISTRATIVO I	SECAO DE APOIO ADMINISTRATIVO	03/10/2013	03/10/2014	01/07/2015	15/07/2015	16/11/2015	30/11/2015
9067	GEOVANILDA DA SILVA PINTO	AUXILIAR SOCIAL	SECAO DE PROTECAO SOCIAL ESPECIAL	13/07/2013	13/07/2014	06/07/2015	20/07/2015	04/01/2016	18/01/2016
10238	GISLAINE APARECIDA FERREIRA GOGOLA	INSPETOR DE ALUNOS	ESC.MUN.MAR.ARTHUR COSTA E SILVA	16/07/2014	16/07/2015	06/07/2015	20/07/2015	05/01/2016	19/01/2016
10188	GLACI DE LURDES BATISTA DE OLIVEIRA	AUXILIAR SERVICOS GERAIS	ESCOLA MUNICIPAL SAO SILVESTRE	24/03/2014	24/03/2015	06/07/2015	16/07/2015	01/01/2016	20/01/2016
8111	ISABEL CRISTINA BENINCA	TECNICO MUN NIVEL SUPERIOR I	PSF - C A I C	02/01/2014	02/01/2015	01/07/2015	20/07/2015	12/11/2015	21/11/2015
9786	ISABEL CRISTINA BENINCA	TECNICO MUN NIVEL SUPERIOR I	PSF - C A I C	24/04/2014	24/04/2015	01/07/2015	20/07/2015	12/11/2015	21/11/2015
8646	ISABELLE ADAMOVIKSI	SEC MUN PLAN URB HAB MEIO AMB	GAB SEC MUN PLAN URB HAB E MEIO AMBIENTE	04/07/2013	04/07/2014	06/07/2015	20/07/2015	03/11/2015	17/11/2015
3219	IVONETE APARECIDA FERREIRA	AUXILIAR SERV GERAIS-FEM	SERV DE OBRAS SOCIAIS S.O.S.	20/06/2013	20/06/2014	01/07/2015	20/07/2015	10/08/2015	19/08/2015
9666	JACQUELINE APARECIDA LEMES PRESTES	AGENTE CULTURAL	DIVISAO CULTURAL	25/10/2013	25/10/2014	13/07/2015	31/07/2015	04/01/2016	14/01/2016
10190	JANICE DE PAULA SANTOS	AUXILIAR SERVICOS GERAIS	ESCOLA MUNICIPAL SAO SILVESTRE	24/03/2014	24/03/2015	06/07/2015	15/07/2015	04/01/2016	23/01/2016
9837	JESSICA CAMILA DA ROCHA	AGENTE ADMINISTRATIVO I	SECAO DE ALMOXARIFADO	28/05/2014	28/05/2015	17/07/2015	31/07/2015	04/01/2016	18/01/2016
21704	JOAO LUIZ DE SOUZA	CHEFE SEC SINALIZ DE TRANSITO	SECAO DE SINALIZACAO DE TRANSITO	02/01/2013	02/01/2014	15/07/2015	29/07/2015	01/01/2016	15/01/2016
8219	JOEL DA LUZ DE SOUZA	MOTORISTA CARROS LEVES	TRANSPORTE ESCOLAR	31/03/2014	31/03/2015	06/07/2015	20/07/2015	04/01/2016	18/01/2016
7606	JOSE AUGUSTO PREAM FERREIRA	AUXILIAR OBRAS SERV. PUBLICOS	SECAO DE PAVIMENTACAO URBANA	13/03/2014	13/03/2015	01/07/2015	15/07/2015	04/01/2016	18/01/2016
7791	JOSE CARLOS VELLA	OPERADOR MAQUINAS PESADAS	SECAO DE TRANSP.E MANUT.PREVENTIVA	21/03/2014	21/03/2015	01/07/2015	15/07/2015	17/12/2015	31/12/2015
8512	JOSE MARIA BARBOZA	ARTIFICE OBRAS SERV. PUBLICOS	SECAO DE EDIFICACOES	21/11/2013	21/11/2014	01/07/2015	20/07/2015	01/11/2015	10/11/2015
21661	JOSE VALDENIRO PISSAIA								





Matr	Nome	Cargo	Setor	Ini_per_aquis	Fim_per_aquis	de	ate	de	ate
8199	MARCIO DE JESUS MENDES	MOTORISTA	DIVISAO DE SAUDE PUBLICA	27/02/2013	27/02/2014	16/07/2015	30/07/2015	01/02/2016	15/02/2016
8039	MARIA BATISTA DOS SANTOS	AUXILIAR SERVICOS GERAIS	ESC.MUN.D.PERICLES P.DA SILVA - BNH	15/06/2014	15/06/2015	10/07/2015	19/07/2015	04/01/2016	23/01/2016
7181	MARIA DOS ANJOS MACHADO DE OLIVEIRA	AUXILIAR DE ENFERMAGEM	CENTRO MUNICIPAL DE ESPECIALIDADES	01/04/2013	01/04/2014	01/07/2015	15/07/2015	17/08/2015	31/08/2015
9054	MARIA EVANGELISTA MULLER	AUXILIAR SERVICOS GERAIS	CMEI - CLARICE LISPECTOR	06/07/2014	06/07/2015	06/07/2015	20/07/2015	19/01/2016	02/02/2016
9157	MARIA JACQUELINE DE SOUZA	AGENTE DE COMBATE A ENDEMIAS	EPIDEMIOLOGIA E CONTROLE DE DOENCAS	25/07/2014	25/07/2015	01/07/2015	20/07/2015	21/01/2016	31/01/2016
8963	MARILDA RODRIGUES CAMARGO	AUXILIAR SERVICOS GERAIS	C R E A S	24/11/2013	24/11/2014	20/07/2015	08/08/2015	04/01/2016	13/01/2016
9461	MARLENE LAVINO DOS SANTOS	AGENTE COMUNITARIO DE SAUDE	PSF - C A I C - ACS	06/09/2013	06/09/2014	01/07/2015	15/07/2015	16/10/2015	30/10/2015
9747	MIRIAN XAVIER	TECNICO MUN NIVEL MEDIO I	PSF - AREA II	18/03/2014	18/03/2015	01/07/2015	15/07/2015	16/09/2015	30/09/2015
7389	MONICA BRUGGE	AGENTE ADMINISTRATIVO I	SECAO DE APOIO ADMINISTRATIVO	31/03/2014	31/03/2015	16/07/2015	30/07/2015	04/01/2016	18/01/2016
8864	NEURACI DE FATIMA OLIVEIRA DAVIDOSKI	AUXILIAR SERVICOS GERAIS	ESC.MUN.EUCLIDES MARCOLA - JD.BAND.	18/03/2014	18/03/2015	06/07/2015	15/07/2015	04/01/2016	23/01/2016
9000	NEUSA DA ROSA DE SOUZA	AGENTE ADMINISTRATIVO I	ESCOLA MUNICIPAL PROF PAULO FREIRE	17/02/2014	17/02/2015	13/07/2015	22/07/2015	04/01/2016	23/01/2016
21736	NILTON CESAR RAMOS	ASSISTENTE I	SEDE DA SEC MUN DE EDUCACAO	31/01/2014	31/01/2015	06/07/2015	20/07/2015	04/01/2016	18/01/2016
10144	PAMELA CRISTINA DE ANDRADE VAZ	AGENTE DE COMBATE A ENDEMIAS	EPIDEMIOLOGIA E CONTROLE DE DOENCAS	03/02/2014	03/02/2015	01/07/2015	15/07/2015	16/01/2016	30/01/2016
10184	ROSE MARIA BUENO ALVES	AUXILIAR SERVICOS GERAIS	ESCOLA MUNICIPAL LEOPOLDO MERCER	24/03/2014	24/03/2015	06/07/2015	20/07/2015	05/01/2016	19/01/2016
7700	ROSELI DE SOUZA	AUXILIAR SERVICOS GERAIS	ESCOLA MUNICIPAL SAO SILVESTRE	12/03/2014	12/03/2015	05/07/2015	19/07/2015	15/01/2016	29/01/2016
9998	ROSENILDA DE FATIMA DE JESUS PEREIRA	AUXILIAR SERVICOS GERAIS	CMEI - CANDIDO PORTINARI	25/04/2014	25/04/2015	06/07/2015	15/07/2015	04/01/2016	23/01/2016
8551	ROSINEI APARECIDA BATISTA	AUXILIAR SERVICOS GERAIS	ESC.MUN.EUCLIDES MARCOLA - JD.BAND.	21/11/2013	21/11/2014	06/07/2015	15/07/2015	25/01/2016	13/02/2016
9897	RUY SCHOEMBERGER	MOTORISTA	DIVISAO DE SAUDE PUBLICA	23/07/2013	23/07/2014	01/07/2015	15/07/2015	16/02/2016	02/03/2016
8730	SIDNEIA APARECIDA CRUZ CATANIO	TECNICO MUN NIVEL SUPERIOR I	CRAS - MONTE ALEGRE - EQUIPE 01	12/04/2014	12/04/2015	13/07/2015	27/07/2015	04/01/2016	18/01/2016
10186	SILVANA APARECIDA BOENO	AUXILIAR SERVICOS GERAIS	ESC.MUN. 31 DE MARCO - VILA ESPER.	24/03/2014	24/03/2015	06/07/2015	20/07/2015	11/01/2016	25/01/2016
7561	SILVANA APARECIDA DE ALMEIDA	AUXILIAR SERVICOS GERAIS	SECAO DE EXPED. PROTOCOLO E ARQUIVO	12/03/2014	12/03/2015	06/07/2015	20/07/2015	04/01/2016	18/01/2016
9608	SILVANA DIAS MOREIRA	CHEFE SEC COORD COMUNITARIA	SECAO DE COORDENACAO COMUNITARIA	03/10/2013	03/10/2014	01/07/2015	20/07/2015	20/01/2016	29/01/2016
10134	SIMONE ANDREA DE LIMA ROSEQUINI	AUXILIAR SERVICOS GERAIS	CMEI - CLARICE LISPECTOR	05/03/2014	05/03/2015	06/07/2015	20/07/2015	04/01/2016	18/01/2016
8692	SIMONE RODRIGUES TOMAZ	TECNICO MUN NIVEL MEDIO I	PSF - SANTA RITA	06/11/2012	06/11/2013	01/07/2015	15/07/2015	16/10/2015	30/10/2015
21561	SUELI ALVES GALVAO	CHEFE SEC LICENC OBRAS	SECAO DE LICENCIAMENTO DE OBRAS	01/08/2013	01/08/2014	06/07/2015	20/07/2015	03/11/2015	17/11/2015
8933	SUZANE APARECIDA RODRIGUES	AUXILIAR SERVICOS GERAIS	CENTRO REG MAE PARANAENSE-CLINICA MULHER	04/11/2013	04/11/2014	01/07/2015	15/07/2015	16/11/2015	30/11/2015
7633	TERESA KRUEK MARQUES	AUXILIAR SERVICOS GERAIS	ESC.MUN. 31 DE MARCO - VILA ESPER.	12/03/2014	12/03/2015	06/07/2015	20/07/2015	18/01/2016	01/02/2016
9046	TEREZINHA DE JESUS PRESTES	AUXILIAR SERVICOS GERAIS	SEDE DA SEC MUN DE EDUCACAO	09/06/2014	09/06/2015	09/07/2015	18/07/2015	10/01/2016	29/01/2016
21572	THAISA AELICA NASCIMENTO FEITOZA	ASSISTENTE EXECUTIVO II	CENTRO DE ATENCAO PSICOSOCIAL	15/08/2012	15/08/2013	13/07/2015	01/08/2015	04/01/2016	13/01/2016
8750	VALDINEI DE FATIMA ALVES	VIGIA	VIGILANCIA PATRIMONIAL	02/07/2013	02/07/2014	04/07/2015	18/07/2015	15/12/2015	29/12/2015
8473	VALDINEIA GONCALVES DA CRUZ	TECNICO MUN NIVEL SUPERIOR I	SECAO TEC DE GEOPROCESSAMENTO E CARTOG	21/11/2013	21/11/2014	06/07/2015	20/07/2015	15/01/2016	29/01/2016
8704	VANDERLEI VIANA FERREIRA	ASSISTENTE I	SEDE DA SEC MUN DE EDUCACAO	05/11/2013	05/11/2014	06/07/2015	20/07/2015	05/01/2016	19/01/2016
6882	VILMAR GOMES DE OLIVEIRA	CIRURGIAO DENTISTA	CENTRO MUNICIPAL ODONTOLOGICO	30/05/2014	30/05/2015	01/07/2015	15/07/2015	18/01/2016	01/02/2016
8975	ZILDA RODRIGUES SILVA	MOTORISTA CARROS LEVES	TRANSPORTE ESCOLAR	19/01/2014	19/01/2015	06/07/2015	20/07/2015	21/12/2015	04/01/2016

**ALTERAÇÃO DE PERÍODO DE FÉRIAS**

De	Matr	Nome	Cargo	Setor	1 PERÍODO		2 PERÍODO		de	ate
					Ini_per_aquis	Fim_per_aquis	de	ate		
	20437	ARIALBA DE LOURDES XAVIER	CHEFE SEC COORD SIND ASS TRAB	DIVISAO DE ASSISTENCIA A COMUNIDADE	01/04/2013	31/03/2014	05/01/2015	24/01/2015	14/12/2015	23/12/2015
	21648	FLAVI O FLORES JUNIOR	ASSESSOR TECN DE FINANÇ E LEGISL	ASSESSORIA TEC FINANÇ E LEGISL	02/01/2013	01/01/2014	19/09/2014	03/10/2014	10/08/2015	24/08/2015
	10050	PRISCILA DOS SANTOS MOREIRA	TECNICO MUNICIPAL NIVEL SUPERIOR I	COORDENADORIA DE PLANEJAMENTO URBANO	23/07/2013	22/07/2014	02/02/2015	16/02/2015	13/07/2015	27/07/2015
	8629	RENATA FABIANE GONCALVES	TECNICO MUNICIPAL NIVEL SUPERIOR I	PRONTO ATENDIMENTO MUNICIPAL	02/04/2012	01/04/2013	02/03/2015	16/03/2015	01/07/2015	15/07/2015
	8152	ROSANA CELIA AZEVEDO	TECNICO MUNICIPAL NIVEL SUPERIOR I	DIVISAO DE ADMINISTRACAO DE ENSINO	01/04/2013	31/03/2014	05/01/2015	24/01/2015	13/07/2015	27/07/2015

De	Matr	Nome	Cargo	Setor	Ini_per_aquis	Fim_per_aquis	de	ate	de	ate
	21648	FLAVI O FLORES JUNIOR	ASSESSOR TECN DE FINANÇ E LEGISL	ASSESSORIA TEC FINANÇ E LEGISL	02/01/2013	01/01/2014	19/09/2014	03/10/2014	20/07/2015	03/08/2015
	21648	PRISCILA DOS SANTOS MOREIRA	TECNICO MUNICIPAL NIVEL SUPERIOR I	COORDENADORIA DE PLANEJAMENTO URBANO	23/07/2013	22/07/2014	02/02/2015	16/02/2015	23/07/2015	06/08/2015
	10050	RENATA FABIANE GONCALVES	TECNICO MUNICIPAL NIVEL SUPERIOR I	PRONTO ATENDIMENTO MUNICIPAL	02/04/2012	01/04/2013	02/03/2015	16/03/2015	16/07/2015	30/07/2015
	8152	ROSANA CELIA AZEVEDO	TECNICO MUNICIPAL NIVEL SUPERIOR I	DIVISAO DE ADMINISTRACAO DE ENSINO	01/04/2013	31/03/2014	05/01/2015	24/01/2015	20/07/2015	03/08/2015

@PNI\_MS /ProgramaNacionaldeImunizacoes

*Cada menina é de um jeito, mas todas precisam de proteção.*

Vacinação para quem precisa de mais proteção. Um direito seu assegurado pelo SUS.

# Vacinação contra o HPV

DISQUE SAÚDE **136**

www.saude.gov.br

40 Anos

PROGRAMA NACIONAL DE IMUNIZACOES

Fique atento ao período de vacinação na escola ou vá a uma unidade de saúde.

MELHORAR SUA VIDA, NOSSO COMPROMISSO.

SECRETARIA MUNICIPAL DA SAÚDE  
PREFEITURA MUNICIPAL DE TELÊMACO BORBA

SUS

Ministério da Saúde

GOVERNO FEDERAL  
BRASIL  
PAÍS RICO E PAÍS SEM POBREZA