



# Boletim Oficial

Instituído pela Lei Mun. 1339 de 14/05/2002 e Regulamentado pelo decreto Mun. 10060

Telêmaco Borba, 27 de Março de 2015

## MUNICÍPIO DE TELÊMACO BORBA RELATÓRIO RESUMIDO DA EXECUÇÃO ORÇAMENTÁRIA BALANÇO ORÇAMENTÁRIO ORÇAMENTOS FISCAL E DA SEGURIDADE SOCIAL JANEIRO A FEVEREIRO 2015 / BIMESTRE JANEIRO - FEVEREIRO

RREO - Anexo I (LRF, Art. 52, inciso I, alíneas "a" e "b" do inciso II e §1º) R\$ 1,00

RECEITAS	Previsão Inicial	Previsão Atualizada (a)	Receita Realizada				Saldo a Realizar (a-c)
			No Bimestre (b)	% (b/a)	Até o Bimestre (c)	% (c/a)	
RECEITAS (EXCETO INTRA-ORÇAMENTÁRIAS) (I)	162.161.000,00	170.211.000,00	27.459.034,69	16,13	27.459.034,69	16,13	142.751.965,31
RECEITAS CORRENTES	159.161.000,00	159.161.000,00	27.458.499,19	17,25	27.458.499,19	17,25	131.702.500,81
RECEITA TRIBUTÁRIA	19.164.000,00	19.164.000,00	2.818.002,47	14,70	2.818.002,47	14,70	16.345.997,53
Impostos	17.228.000,00	17.228.000,00	2.420.039,04	14,05	2.420.039,04	14,05	14.807.960,96
Taxas	1.936.000,00	1.936.000,00	397.963,43	20,56	397.963,43	20,56	1.538.036,57
Contribuições de Melhoria	0,00	0,00	0,00	0,00	0,00	0,00	0,00
RECEITA DE CONTRIBUIÇÕES	6.356.000,00	6.356.000,00	1.291.180,14	20,31	1.291.180,14	20,31	5.064.819,86
Contribuições Sociais	4.295.000,00	4.295.000,00	866.757,78	20,18	866.757,78	20,18	3.428.242,22
Contribuições Econômicas	2.061.000,00	2.061.000,00	424.422,36	20,59	424.422,36	20,59	1.636.577,64
RECEITA PATRIMONIAL	10.178.000,00	10.178.000,00	1.898.804,52	18,66	1.898.804,52	18,66	8.279.195,48
Receitas Imobiliárias	97.000,00	97.000,00	8.666,66	8,93	8.666,66	8,93	88.333,34
Receitas de Valores Mobiliários	10.081.000,00	10.081.000,00	1.890.137,86	18,75	1.890.137,86	18,75	8.190.862,14
Receitas de Concessões e Permissões	0,00	0,00	0,00		0,00		0,00
Compensações Financeiras	0,00	0,00	0,00		0,00		0,00
Outras Receitas Patrimoniais	0,00	0,00	0,00		0,00		0,00
RECEITA AGROPECUÁRIA	0,00	0,00	0,00		0,00		0,00
Receita da Produção Vegetal	0,00	0,00	0,00		0,00		0,00
Receita Produção Animal e Derivados	0,00	0,00	0,00		0,00		0,00
Outras Receitas Agropecuárias	0,00	0,00	0,00		0,00		0,00
RECEITA INDUSTRIAL	0,00	0,00	0,00		0,00		0,00
Receita da Indústria Extrativa Mineral	0,00	0,00	0,00		0,00		0,00
Receita da Indústria de Transformação	0,00	0,00	0,00		0,00		0,00
Receita da Indústria de Construção	0,00	0,00	0,00		0,00		0,00
RECEITA DE SERVIÇOS	1.412.000,00	1.412.000,00	175.926,68	12,46	175.926,68	12,46	1.236.073,32
Receita de Serviços	1.412.000,00	1.412.000,00	175.926,68	12,46	175.926,68	12,46	1.236.073,32
TRANSFERÊNCIAS CORRENTES	118.237.000,00	118.237.000,00	20.521.252,93	17,36	20.521.252,93	17,36	97.715.747,07
Transferências Intergovernamentais	118.159.000,00	118.159.000,00	20.513.869,85	17,36	20.513.869,85	17,36	97.645.130,15
Transferências de Instituições Privadas	0,00	0,00	0,00		0,00		0,00
Transferências do Exterior	0,00	0,00	0,00		0,00		0,00
Transferências de Pessoas	0,00	0,00	0,00		0,00		0,00
Transferências de Convênios	78.000,00	78.000,00	7.383,08	0,00	7.383,08		70.616,92
Transferências para Combate à Fome	0,00	0,00	0,00		0,00		0,00
OUTRAS RECEITAS CORRENTES	3.814.000,00	3.814.000,00	753.332,45	19,75	753.332,45	19,75	3.060.667,55
Multas e Juros de Mora	833.000,00	833.000,00	163.836,89	19,67	163.836,89	19,67	669.163,11
Indenizações e Restituições	1.273.000,00	1.273.000,00	304.864,22	23,95	304.864,22	23,95	968.135,78
Receita de Dívida Ativa	1.352.000,00	1.352.000,00	233.041,77	17,24	233.041,77	17,24	1.118.958,23
Receitas Correntes Diversas	356.000,00	356.000,00	51.589,57	14,49	51.589,57	14,49	304.410,43
RECEITA DE CAPITAL	3.000.000,00	11.050.000,00	535,50		535,50		11.049.464,50
OPERAÇÕES DE CRÉDITO	2.500.000,00	10.550.000,00	0,00		0,00		10.550.000,00
Operações de Crédito Internas	2.500.000,00	10.550.000,00	0,00		0,00		10.550.000,00
Operações de Crédito Externas	0,00	0,00	0,00		0,00		0,00
ALIENAÇÃO DE BENS	500.000,00	500.000,00	535,50		535,50		499.464,50
Alienação de Bens Móveis	0,00	0,00	535,50		535,50		-535,50
Alienação de Bens Imóveis	500.000,00	500.000,00	0,00		0,00		500.000,00
AMORT DE EMPRÉSTIMOS CONCEDIDOS	0,00	0,00	0,00		0,00		0,00
TRANSFERÊNCIAS DE CAPITAL	0,00	0,00	0,00		0,00		0,00
Transferências Intergovernamentais	0,00	0,00	0,00		0,00		0,00
Transferências de Instituições Privadas	0,00	0,00	0,00		0,00		0,00
Transferências do Exterior	0,00	0,00	0,00		0,00		0,00
Transferências de Pessoas	0,00	0,00	0,00		0,00		0,00
Transferências de Outras Instituições Públicas	0,00	0,00	0,00		0,00		0,00
Transferências de Convênios	0,00	0,00	0,00		0,00		0,00
Transferências para Combate à Fome	0,00	0,00	0,00		0,00		0,00
OUTRAS RECEITAS DE CAPITAL	0,00	0,00	0,00		0,00		0,00
Integralização do Capital Social	0,00	0,00	0,00		0,00		0,00
Div Atv Prov da Amortiz de Emp e Financ	0,00	0,00	0,00		0,00		0,00
Restituições	0,00	0,00	0,00		0,00		0,00
Receitas de Capital Diversas	0,00	0,00	0,00		0,00		0,00
DEDUÇÕES DA RECEITA	17.500.000,00	17.500.000,00	3.004.892,18		3.004.892,18		14.495.107,82
Renúncia	0,00	0,00	0,00		0,00		0,00

**Boletim Oficial do Município  
de Telêmaco Borba - Paraná**

Órgão Oficial do Município | Editado e Impresso pela Seção de Comunicação

Praça Dr. Horácio Klabin 37 - CEP - 84.261-170 - Fone: (42) 3271-1090/3271-1867 - Fax: (42) 3273-1067

GABINETE DO PREFEITO: Praça Dr. Horácio Klabin 37 | (42) 3271-1003  
PROCURADORIA GERAL DO MUNICÍPIO: Praça Dr. Horácio Klabin, 37 | (42) 3271-1063

SECRETARIA GERAL DE GABINETE: Praça Dr. Horácio Klabin, 37 | (42) 3271-1003

SECRETARIA MUNICIPAL DE ADMINISTRAÇÃO: Rua Tiradentes, 500 | (42) 3271-1604

SECRETARIA MUNICIPAL DO TRABALHO E INDÚSTRIA CONVENCIONAL:

Rua Presidente Kennedy, 298 | (42) 3904-1648/1704

SECRETARIA MUNICIPAL DE AÇÃO SOCIAL: Av. Samuel Klabin, 725 | (42) 3904-1560

SECRETARIA MUNICIPAL DE OBRAS: Rua Gov. Bento Munhoz da Rocha Neto, 186 | (42) 3904-1590

SECRETARIA MUNICIPAL DE EDUCAÇÃO: Av. Chanceler Horácio Laffer, 1200 | (42) 3904-1522

SECRETARIA MUNICIPAL DE FINANÇAS: Praça Dr. Horácio Klabin, 37

| (42) 3271-1066

SECRETARIA MUNICIPAL DE ESPORTE CULTURA E RECREAÇÃO: Av. Chanceler Horácio Laffer, 1200 | (42) 3904-1578

SECRETARIA MUNICIPAL DE SAÚDE: Rua Prudente de Moraes, 109 | (42) 3904-1669

SECRETARIA MUNICIPAL DE PLANEJAMENTO URBANO, HABITAÇÃO E MEIO AMBIENTE: Rua gov. Bento Munhoz da Rocha Neto, 341 | (42) 3904-1647









**MUNICÍPIO DE TELÊMACO BORBA**  
**RELATÓRIO RESUMIDO DA EXECUÇÃO ORÇAMENTÁRIA**  
**DEMONSTRATIVO DAS RECEITAS E DESPESAS PREVIDENCIÁRIAS DO REGIME PRÓPRIO DOS SERVIDORES PÚBLICOS**  
**ORÇAMENTO DA SEGURIDADE SOCIAL**  
**JANEIRO A FEVEREIRO 2015 / BIMESTRE JANEIRO - FEVEREIRO**

RREO - Anexo V (LRF, Art. 53, inciso II)						R\$ 1,00
RECEITAS	PREVISÃO INICIAL	PREVISÃO ATUALIZADA	RECEITAS REALIZADAS			
			No Bimestre	Até o Bimestre 2015	Até o Bimestre 2014	
<b>RECEITAS PREVIDENCIÁRIAS - RPPS (EXCETO INTRA-ORÇAMENTÁRIAS) ( I )</b>	13.015.000,00	13.015.000,00	2.083.342,80	2.083.342,80	1.196.547,46	
<b>RECEITAS CORRENTES</b>	13.015.000,00	13.015.000,00	2.083.342,80	2.083.342,80	1.196.547,46	
Receita de Contribuições dos Segurados	4.295.000,00	4.295.000,00	866.757,78	866.757,78	377.069,39	
Pessoal Civil	4.295.000,00	4.295.000,00	866.757,78	866.757,78	377.069,39	
Ativo	4.295.000,00	4.295.000,00	866.757,78	866.757,78	369.157,89	
Inativo	0,00	0,00	0,00	0,00	7.911,50	
Pensionista	0,00	0,00	0,00	0,00	0,00	
Outras Receitas de Contribuições	0,00	0,00	0,00	0,00	0,00	
Receita Patrimonial	8.198.000,00	8.198.000,00	1.134.224,25	1.134.224,25	698.991,70	
Receitas Imobiliárias	0,00	0,00	0,00	0,00	0,00	
Receitas de Valores Mobiliários	8.198.000,00	8.198.000,00	1.134.224,25	1.134.224,25	698.991,70	
Outras Receitas Patrimoniais	0,00	0,00	0,00	0,00	0,00	
Receita de Serviços	0,00	0,00	0,00	0,00	0,00	
Outras Receitas Correntes	522.000,00	522.000,00	82.360,77	82.360,77	120.486,37	
Compensação Previdenciária do RGPS para o RPPS	522.000,00	522.000,00	82.360,77	82.360,77	120.486,37	
Demais Receitas Correntes	0,00	0,00	0,00	0,00	0,00	
<b>RECEITAS DE CAPITAL</b>	0,00	0,00	0,00	0,00	0,00	
Alienação de Bens, Direitos e Ativos	0,00	0,00	0,00	0,00	0,00	
Amortização de Empréstimos	0,00	0,00	0,00	0,00	0,00	
Outras Receitas de Capital	0,00	0,00	0,00	0,00	0,00	
( - ) DEDUÇÕES DA RECEITA	0,00	0,00	0,00	0,00	0,00	
<b>RECEITAS PREVIDENCIÁRIAS - RPPS (INTRA-ORÇAMENTÁRIAS) ( II )</b>	10.521.000,00	10.521.000,00	3.049.634,25	3.049.634,25	2.138.300,42	
<b>TOTAL DAS RECEITAS PREVIDENCIÁRIAS RPPS - ( III ) = ( I + II )</b>	<b>23.536.000,00</b>	<b>23.536.000,00</b>	<b>5.132.977,05</b>	<b>5.132.977,05</b>	<b>3.334.847,88</b>	

DESPESAS	DOTAÇÃO INICIAL	DOTAÇÃO ATUALIZADA	DESPESAS LIQUIDADAS		
			No Bimestre	2015	2014
<b>DESPESAS PREVIDENCIÁRIAS - RPPS (EXCETO INTRA-ORÇAMENTÁRIAS) ( IV )</b>	13.470.000,00	13.470.000,00	1.896.505,26	1.896.505,26	1.534.659,42
<b>ADMINISTRAÇÃO</b>	1.130.000,00	1.130.000,00	96.698,09	96.698,09	83.119,85
Despesas Correntes	1.100.000,00	1.100.000,00	96.698,09	96.698,09	83.119,85
Despesas de Capital	30.000,00	30.000,00	0,00	0,00	0,00
<b>PREVIDÊNCIA</b>	12.340.000,00	12.340.000,00	1.799.807,17	1.799.807,17	1.451.539,57
Pessoal Civil	12.340.000,00	12.340.000,00	1.799.807,17	1.799.807,17	1.451.539,57
Aposentadorias	7.788.000,00	7.788.000,00	1.184.807,21	1.184.807,21	949.489,35
Pensões	2.658.000,00	2.658.000,00	330.204,99	330.204,99	294.104,34
Outros Benefícios Previdenciários	1.894.000,00	1.894.000,00	284.794,97	284.794,97	207.945,88
Outras Despesas Previdenciárias	0,00	0,00	0,00	0,00	0,00
Compensação Previdenciária do RPPS para o RGPS	0,00	0,00	0,00	0,00	0,00
Demais Despesas Previdenciárias	0,00	0,00	0,00	0,00	0,00
<b>DESPESAS PREVIDENCIÁRIAS - RPPS (INTRA-ORÇAMENTÁRIAS) ( V )</b>	0,00	0,00	0,00	0,00	0,00
<b>TOTAL DAS DESPESAS PREVIDENCIÁRIAS RPPS ( VI ) = ( IV + V )</b>	<b>13.470.000,00</b>	<b>13.470.000,00</b>	<b>1.896.505,26</b>	<b>1.896.505,26</b>	<b>1.534.659,42</b>
<b>RESULTADO PREVIDENCIÁRIO ( VII ) = ( III - VI )</b>	<b>10.066.000,00</b>	<b>10.066.000,00</b>	<b>3.236.471,79</b>	<b>3.236.471,79</b>	<b>1.800.188,46</b>

APORTES DE RECURSOS PARA O REGIME PRÓPRIO DE PREVIDÊNCIA DO SERVIDOR	DOTAÇÃO INICIAL	DOTAÇÃO ATUALIZADA	DESPESAS LIQUIDADAS		
			No Bimestre	2015	2014
Plano Financeiro	0,00	0,00	0,00	0,00	0,00
Recursos para Cobertura de Insuficiências Financeiras	0,00	0,00	0,00	0,00	0,00
Recursos para Formação de Reserva	0,00	0,00	0,00	0,00	0,00
Outros Aportes para o RPPS	0,00	0,00	0,00	0,00	0,00
Plano Previdenciário	0,00	0,00	0,00	0,00	0,00
Recursos para Cobertura de Déficit Financeiro	0,00	0,00	0,00	0,00	0,00
Recursos para Cobertura de Déficit Atuarial	0,00	0,00	0,00	0,00	0,00
Outros Aportes para o RPPS	0,00	0,00	0,00	0,00	0,00
<b>TOTAL DOS APORTES PARA O RPPS</b>	<b>0,00</b>	<b>0,00</b>	<b>0,00</b>	<b>0,00</b>	<b>0,00</b>

<b>RESERVA ORÇAMENTÁRIA DO RPPS</b>	<b>PREVISÃO ORÇAMENTÁRIA</b>
VALOR	10.066.000,00

BENS E DIREITOS DO RPPS	Nov	PERÍODO DE REFERÊNCIA	
		2015	2014
CAIXA	0,00	0,00	0,00
BANCOS CONTA MOVIMENTO	2.145.496,41	10.054,70	0,00
INVESTIMENTOS	62.857.918,71	66.365.504,66	63.139.087,57
OUTROS BENS E DIREITOS	0,00	0,00	0,00

RECEITAS INTRA-ORÇAMENTÁRIAS - RPPS	PREVISÃO INICIAL	PREVISÃO ATUALIZADA	RECEITAS REALIZADAS		
			No Bimestre	2015	2014
<b>RECEITAS CORRENTES ( VIII )</b>	10.521.000,00	10.521.000,00	3.049.634,25	3.049.634,25	2.138.300,42
Receita de Contribuições	10.521.000,00	10.521.000,00	3.049.634,25	3.049.634,25	2.138.300,42
Patronal	10.521.000,00	10.521.000,00	3.049.634,25	3.049.634,25	2.138.300,42
Pessoal Civil	10.521.000,00	10.521.000,00	3.049.634,25	3.049.634,25	2.138.300,42
Ativo	10.521.000,00	10.521.000,00	3.049.634,25	3.049.634,25	2.138.300,42
Inativo	0,00	0,00	0,00	0,00	0,00
Pensionista	0,00	0,00	0,00	0,00	0,00
Para Cobertura de Déficit Atuarial	0,00	0,00	0,00	0,00	0,00
Em Regime de Débitos e Parcelamentos	0,00	0,00	0,00	0,00	0,00
Receita Patrimonial	0,00	0,00	0,00	0,00	0,00



Receita de Serviços	0,00	0,00	0,00	0,00	0,00
Outras Receitas Correntes	0,00	0,00	0,00	0,00	0,00
<b>RECEITAS DE CAPITAL ( IX )</b>	<b>0,00</b>	<b>0,00</b>	<b>0,00</b>	<b>0,00</b>	<b>0,00</b>
Alienação de Bens	0,00	0,00	0,00	0,00	0,00
Amortização de Empréstimos	0,00	0,00	0,00	0,00	0,00
Outras Receitas de Capital	0,00	0,00	0,00	0,00	0,00
<b>DEDUÇÕES DA RECEITA ( X )</b>	<b>0,00</b>	<b>0,00</b>	<b>0,00</b>	<b>0,00</b>	<b>0,00</b>
<b>TOTAL DAS RECEITAS INTRA-ORÇAMENTÁRIAS - RPPS ( XI ) = ( VIII+IX-X )</b>	<b>10.521.000,00</b>	<b>10.521.000,00</b>	<b>3.049.634,25</b>	<b>3.049.634,25</b>	<b>2.138.300,42</b>
<b>DESPESAS INTRA-ORÇAMENTÁRIAS - RPPS</b>	<b>DOTAÇÃO INICIAL</b>	<b>DOTAÇÃO ATUALIZADA</b>	<b>DESPESAS LIQUIDADAS</b>		
			No Bimestre	2015	2014
ADMINISTRAÇÃO ( XII )	0,00	0,00	0,00	0,00	0,00
Despesas Correntes	0,00	0,00	0,00	0,00	0,00
Despesas de Capital	0,00	0,00	0,00	0,00	0,00
<b>TOTAL DAS DESPESAS INTRA-ORÇAMENTÁRIAS - RPPS ( XIII ) = ( XII )</b>	<b>0,00</b>	<b>0,00</b>	<b>0,00</b>	<b>0,00</b>	<b>0,00</b>

Fonte: Sistema Contábil

LUIZ CARLOS GIBSON  
PrefeitoPAULO KOROVISKI  
Superintendente GeralAGOSTINHO ROMÃO  
CRC - PR 55566/O-6SERGIO RICARDO DZIADZIO  
Controle Interno

**MUNICÍPIO DE TELÊMACO BORBA**  
**RELATÓRIO RESUMIDO DA EXECUÇÃO ORÇAMENTÁRIA**  
**DEMONSTRATIVO DO RESULTADO NOMINAL**  
**ORÇAMENTO FISCAL E DA SEGURIDADE SOCIAL**  
**JANEIRO A FEVEREIRO 2015 / BIMESTRE JANEIRO - FEVEREIRO**

RREO - ANEXO VI (LRF, art 53, inciso III)				R\$ 1,00
ESPECIFICAÇÃO	SALDO			
	Em 31 Dez 2014 ( a )	Em 31 Dez 2014 ( b )	Em 28 Fev 2015 ( c )	
DÍVIDA CONSOLIDADA ( I )	16.348.372,74	16.348.372,74	15.475.100,19	
Deduções ( II )	46.200.925,84	46.200.925,84	49.166.442,28	
Disponibilidade de caixa bruta	50.707.216,78	50.707.216,78	51.187.115,10	
Demais haveres financeiros	0,00	0,00	0,00	
( - ) Restos a Pagar Processados	4.506.290,94	4.506.290,94	2.020.672,82	
DÍVIDA CONSOLIDADA LÍQUIDA ( II )	-29.852.553,10	-29.852.553,10	-33.691.342,09	
RECEITA DE PRIVATIZAÇÕES ( III )	0,00	0,00	0,00	
PASSIVOS RECONHECIDOS ( IV )	11.193.874,94	11.193.874,94	10.544.920,76	
DÍVIDA FISCAL LÍQUIDA ( II + III - IV )	-41.046.428,04	-41.046.428,04	-44.236.262,85	
ESPECIFICAÇÃO	PERÍODO DE REFERÊNCIA			
		No Bimestre ( c - b )	Até o Bimestre ( c - a )	
RESULTADO NOMINAL		-3.189.834,81	-3.189.834,81	
DISCRIMINAÇÃO DA META FISCAL				
META DE RES NOMINAL FIXADA NO ANEXO DE METAS FISCAIS DA LDO P/ EXERCÍCIO DE REFERÊNCIA			VALOR	
			-1.000.000,00	

REGIME PREVIDENCIÁRIO			
ESPECIFICAÇÃO	SALDO		
	Em 31 Dez 2014 ( c )	Em 31 Dez 2014 ( c )	Em 28 Fev 2015 ( c )
DÍVIDA CONSOLIDADA PREVIDENCIÁRIA (VII)	142.712.370,55	195.441.544,00	195.441.544,00
DEDUÇÕES (VIII)	47.473.596,45	59.975.984,84	66.375.559,36
Disponibilidade de caixa bruta	47.473.596,45	59.975.984,84	66.375.559,36
Demais haveres financeiros			0,00
( - ) Restos a Pagar Processados	0,00	0,00	0,00
DÍVIDA CONSOLIDADA LÍQUIDA PREVIDENCIÁRIA (IX) = (VII - VIII)	95.238.774,10	135.465.559,16	129.065.984,64
PASSIVOS RECONHECIDOS (X)	0,00	0,00	0,00
DÍVIDA FISCAL LÍQUIDA PREVIDENCIÁRIA (XI) = (IX - X)	95.238.774,10	135.465.559,16	129.065.984,64

Fonte: SISTEMA CONTÁBIL

Nota:

CELSE ELLI BURAKOVSKI  
CRC - PR-46039/O-2LUIZ CARLOS GIBSON  
PrefeitoSERGIO RICARDO DZIADZIO  
Controle Interno

**MUNICÍPIO DE TELÊMACO BORBA**  
**RELATÓRIO RESUMIDO DA EXECUÇÃO ORÇAMENTÁRIA**  
**DEMONSTRATIVO DO RESULTADO PRIMÁRIO**  
**ORÇAMENTO FISCAL E DA SEGURIDADE SOCIAL**  
**JANEIRO A FEVEREIRO 2015 / BIMESTRE JANEIRO - FEVEREIRO**

RREO - ANEXO VII (LRF, art 53, inciso III)				R\$ 1,00
RECEITAS FISCAIS	PREVISÃO ATUALIZADA	RECEITAS REALIZADAS		
		No Bimestre	Até o Bimestre 2015	Até o Bimestre 2014
RECEITAS PRIMÁRIAS CORRENTES ( I )	142.101.000,00	25.613.103,40	25.613.103,40	24.390.617,85
RECEITA TRIBUTÁRIA	19.164.000,00	2.818.002,47	2.818.002,47	2.155.570,19
IPTU	2.107.000,00	4.533,25	4.533,25	958,45
ISS	12.357.000,00	2.062.946,11	2.062.946,11	1.464.517,48
ITBI	1.310.000,00	185.668,36	185.668,36	201.089,78
IRRF	1.454.000,00	166.891,32	166.891,32	141.425,84
Outras Receitas Tributárias	1.936.000,00	397.963,43	397.963,43	347.578,64
RECEITA DE CONTRIBUIÇÃO	16.877.000,00	4.340.814,39	4.340.814,39	2.835.214,73
Receita Previdenciária	14.816.000,00	3.916.392,03	3.916.392,03	2.515.369,81



Outras Contribuições	2.061.000,00	424.422,36	424.422,36	319.844,92
RECEITA PATRIMONIAL LÍQUIDA	97.000,00	8.666,66	8.666,66	9.240,84
Receita Patrimonial	10.178.000,00	1.898.804,52	1.898.804,52	1.254.144,13
( - ) Aplicações Financeiras	10.081.000,00	1.890.137,86	1.890.137,86	1.244.903,29
TRANSFERÊNCIAS CORRENTES	100.737.000,00	17.516.360,75	17.516.360,75	18.631.371,89
FPM	28.060.000,00	6.524.878,34	6.524.878,34	6.592.585,32
ICMS	51.000.000,00	8.158.977,71	8.158.977,71	7.657.646,60
Convênios	78.000,00	7.383,08	7.383,08	15.437,33
Outras Transferências	21.599.000,00	2.825.121,62	2.825.121,62	4.365.702,64
DEMAIS RECEITAS CORRENTES	5.226.000,00	929.259,13	929.259,13	759.220,20
Dívida Ativa	1.352.000,00	233.041,77	233.041,77	279.735,98
Diversas Receitas Correntes	3.874.000,00	696.217,36	696.217,36	479.484,22
RECEITAS DE CAPITAL (II)	11.050.000,00	535,50	535,50	289.786,61
Operações de Crédito (III)	10.550.000,00	0,00	0,00	289.786,61
Amortização de Empréstimos (IV)	0,00	0,00	0,00	0,00
Receitas de Alienação de Ativos (V)	500.000,00	535,50	535,50	0,00
Transferências de Capital	0,00	0,00	0,00	0,00
Convênios	0,00	0,00	0,00	0,00
Outras Transferências de Capital	0,00	0,00	0,00	0,00
Outras Receitas de Capital	0,00	0,00	0,00	0,00
RECEITAS PRIMÁRIAS DE DE CAPITAL (VI) = (II-III-IV-V)	0,00	0,00	0,00	0,00
RECEITA PRIMÁRIA TOTAL (VII) = (I+VI)	142.101.000,00	25.613.103,40	25.613.103,40	24.390.617,85

DESPESAS FISCAIS	DOTAÇÃO ATUALIZADA	DESPESAS EMPENHADAS		
		No Bimestre	Até o Bimestre 2015	Até o Bimestre 2014
DESPESAS CORRENTES (VIII)	132.076.812,45	22.756.825,40	22.756.825,40	16.679.840,54
Pessoal e Encargos Sociais	88.003.659,23	15.078.285,78	15.078.285,78	12.509.911,15
Juros e Encargos da Dívida (IX)	750.000,00	90.876,81	90.876,81	106.011,18
Outras Despesas Correntes	43.323.153,22	7.587.662,81	7.587.662,81	4.063.918,21
DESPESAS PRIMÁRIAS CORRENTES (X) = (VIII-IX)	131.326.812,45	22.665.948,59	22.665.948,59	16.573.829,36
DESPESAS DE CAPITAL (XI)	36.471.289,44	2.667.829,37	2.667.829,37	1.607.021,28
Investimentos	32.727.289,44	1.794.556,82	1.794.556,82	918.743,65
Inversões Financeiras	0,00	0,00	0,00	0,00
Concessão de Empréstimos (XII)	0,00	0,00	0,00	0,00
Aquis de Título Cap já Integralizado (XIII)	0,00	0,00	0,00	0,00
Demais Inversões Financeiras	0,00	0,00	0,00	0,00
Amortização da Dívida (XIV)	3.744.000,00	873.272,55	873.272,55	688.277,63
DESPESAS PRIMÁRIAS DE CAPITAL (XV) = (XI-XII-XIII-XIV)	32.727.289,44	1.794.556,82	1.794.556,82	918.743,65
RESERVA DE CONTIGÊNCIA (XVI)	1.287.000,00	0,00	0,00	0,00
RESERVA DO RPPS (XVII)	10.066.000,00	0,00	0,00	0,00
DESPESA PRIMÁRIA TOTAL (XVIII) = (X+XV+XVI+XVII)	175.407.101,89	24.460.505,41	24.460.505,41	17.492.573,01
RESULTADO PRIMÁRIO XIX = (VII-XVIII)	-33.306.101,89	1.152.597,99	1.152.597,99	6.898.044,84
SALDOS DE EXERCÍCIOS ANTERIORES			16.669.101,89	

DISCRIMINAÇÃO DA META FISCAL

VALOR

META DE RESULTADO PRIMÁRIO FIXADA NO ANEXO DE METAS FISCAIS DA LDO P/ O EXERCÍCIO DE REFERÊNCIA -8.587.000,00

Fonte: SISTEMA CONTÁBIL

LUIZ CARLOS GIBSON  
Prefeito Municipal

CELSE ELLI BURAKOVSKI  
CRC - PR-46039/O-2

SERGIO RICARDO DZIADZIO  
Controle Interno

**MUNICÍPIO DE TELEMACO BORBA**  
**RELATÓRIO RESUMIDO DA EXECUÇÃO ORÇAMENTÁRIA**  
**DEMONSTRATIVO DOS RESTOS A PAGAR POR PODER E ORGÃO**  
**ORÇAMENTOS FISCAL E DA SEGURIDADE SOCIAL**  
**JANEIRO A FEVEREIRO 2015 / BIMESTRE JANEIRO - FEVEREIRO**

PODER/ORÇÃO	RP PROCESSADOS									RP NÃO-PROCESSADOS			R\$ 1,00
	Inscritos		Cancelados	Pagos	A Pagar	Em 31 de Dezembro 2014	Cancelados	Pagos	A Pagar				
	Exercícios Anteriores	Em 31 de Dezembro 2014											
RESTOS A PAGAR (EXCETO INTRA-ORÇAMENTÁRIOS) (I)	2.340.982,60	2.248.876,49	0,00	2.569.186,27	2.020.672,82	12.841.215,08	8.844,20	2.903.464,71	9.928.906,17				
EXECUTIVO	2.340.982,60	2.248.876,49	0,00	2.569.186,27	2.020.672,82	12.841.215,08	8.844,20	2.903.464,71	9.928.906,17				
MUNICÍPIO DE TELEMACO BORBA	2.340.982,60	2.248.876,49	0,00	2.569.186,27	2.020.672,82	12.841.215,08	8.844,20	2.903.464,71	9.928.906,17				
SECRETARIA GERAL DO GABINETE	1.399.451,69	49.192,78	0,00	49.192,78	1.399.451,69	383.024,38	344,10	49.056,29	333.623,99				
GABINETE DO VICE PREFEITO	0,00	2.039,26	0,00	2.039,26	0,00	0,00	0,00	0,00	0,00				
PROCURADORIA GERAL DO MUNICÍPIO	0,00	2.759,07	0,00	2.759,07	0,00	8.543,62	0,00	834,75	7.708,87				
CONTROLADORIA GERAL DO MUNICÍPIO	380,00	168,60	0,00	168,60	380,00	2.249,00	0,00	1.487,82	761,18				
SECRETARIA MUNICIPAL DE ADMINISTRAÇÃO	1.337,17	244.136,91	0,00	229.172,01	16.302,07	874.334,40	5.600,00	185.571,23	683.163,17				
SECRETARIA MUNICIPAL DE FINANÇAS	0,00	18.438,23	0,00	18.438,23	0,00	53.309,09	590,09	25.916,07	26.802,93				
SECRETARIA MUN DE OBRAS E SERV PÚBLICOS	408.314,04	103.538,53	0,00	488.338,53	23.514,04	1.891.209,20	0,00	520.704,48	1.370.504,72				
SECRETARIA MUNICIPAL DE TRABALHO E INDÚSTRIA	2.707,61	128.469,08	0,00	128.469,08	2.707,61	2.414.548,11	0,00	183.905,82	2.230.642,29				
SECRET MUNICIPAL DE ESPORTE, CULT E RECREAÇÃO	5.053,29	62.350,95	0,00	62.280,95	5.123,29	1.319.057,61	0,00	33.408,29	1.285.649,32				
SECRETARIA MUNICIPAL DE EDUCAÇÃO	56.275,46	252.107,22	0,00	224.269,08	84.113,60	1.938.035,72	0,00	472.425,58	1.465.610,14				
SECRETARIA MUNICIPAL DE SAÚDE	5.375,74	1.257.901,64	0,00	1.226.289,77	36.987,61	2.247.198,76	2.310,00	1.042.752,78	1.202.135,98				
SECRETARIA MUN DE ASSISTÊNCIA SOCIAL	450.087,60	116.374,01	0,00	114.368,70	452.092,91	1.198.215,64	0,01	306.479,15	891.736,48				
SECRET MUNIC PLANEJAMENTO URBANO, HABITAÇÃO E LEGISLATIVO	12.000,00	11.400,21	0,00	23.400,21	0,00	511.489,55	0,00	80.922,45	430.567,10				
CÂMARA MUNICIPAL DE TELEMACO BORBA	0,00	0,00	0,00	0,00	0,00	0,00	0,00	0,00	0,00				
RESTOS A PAGAR (INTRA-ORÇAMENTÁRIOS) (II)	0,00	0,00	0,00	0,00	0,00	0,00	0,00	0,00	0,00				
TOTAL	2.340.982,60	2.248.876,49	0,00	2.569.186,27	2.020.672,82	12.841.215,08	8.844,20	2.903.464,71	9.928.906,17				

Fonte: SISTEMA DE CONTÁBIL

LUIZ CARLOS GIBSON  
Prefeito Municipal

CELSE ELLI BURAKOVSKI  
CRC - PR-46039/O-2

SERGIO RICARDO DZIADZIO  
Controle Interno



**MUNICÍPIO DE TELÊMACO BORBA**  
**RELATÓRIO RESUMIDO DA EXECUÇÃO ORÇAMENTÁRIA**  
**DEMONSTRATIVO DAS RECEITAS E DESPESAS COM MANUTENÇÃO E DESENVOLVIMENTO DO ENSINO - MDE**  
**ORÇAMENTOS FISCAL E DA SEGURIDADE SOCIAL**  
**JANEIRO A FEVEREIRO 2015 / BIMESTRE JANEIRO - FEVEREIRO**

RREO - ANEXO X (Lei nº9.394/1996, art. 72)

R\$ 1,00

RECEITAS DO ENSINO					
RECEITA BRUTA DE IMPOSTOS	PREVISÃO INICIAL	PREVISÃO ATUALIZADA (a)	RECEITAS REALIZADAS		
			No Bimestre	Até o Bimestre (b)	% (c) = (b/a)x100
<b>1- RECEITAS DE IMPOSTOS</b>	18.381.000,00	18.381.000,00	2.655.763,46	2.655.763,46	14,45
1.1- Receita Resultante do Imposto sobre a Propriedade Predial e Territorial Urbana – IPTU	2.980.000,00	2.980.000,00	177.297,89	177.297,89	5,95
Imposto sobre a Propriedade Predial e Territorial Urbana – IPTU	2.107.000,00	2.107.000,00	4.533,25	4.533,25	0,22
Multas, Juros de Mora e Outros Encargos do IPTU	22.000,00	22.000,00	1.033,13	1.033,13	4,70
Dívida Ativa do IPTU	554.000,00	554.000,00	114.778,56	114.778,56	20,72
Multas, Juros de Mora, Atualização Monetária e Outros Encargos da Dívida Ativa do IPTU	297.000,00	297.000,00	56.952,95	56.952,95	19,18
(-) Deduções da Receita do IPTU	0,00	0,00	0,00	0,00	
1.2- Receita Resultante do Imposto sobre Transmissão Inter Vivos – ITBI	1.313.000,00	1.313.000,00	186.121,59	186.121,59	14,18
Imposto sobre Transmissão Inter Vivos – ITBI	1.310.000,00	1.310.000,00	185.668,36	185.668,36	14,17
Multas, Juros de Mora e Outros Encargos do ITBI	3.000,00	3.000,00	453,23	453,23	15,11
Dívida Ativa do ITBI	0,00	0,00	0,00	0,00	
Multas, Juros de Mora, Atualização Monetária e Outros Encargos da Dívida Ativa do ITBI	0,00	0,00	0,00	0,00	
1.3- Receita Resultante do Imposto sobre Serviços de Qualquer Natureza – ISS	12.634.000,00	12.634.000,00	2.125.452,66	2.125.452,66	16,82
Imposto sobre Serviços de Qualquer Natureza – ISS	12.357.000,00	12.357.000,00	2.062.946,11	2.062.946,11	16,69
Multas, Juros de Mora e Outros Encargos do ISS	77.000,00	77.000,00	32.068,55	32.068,55	41,65
Dívida Ativa do ISS	149.000,00	149.000,00	18.784,51	18.784,51	12,61
Multas, Juros de Mora, Atualização Monetária e Outros Encargos da Dívida Ativa do ISS	51.000,00	51.000,00	11.653,49	11.653,49	22,85
(-) Deduções da Receita do ISS	0,00	0,00	0,00	0,00	
1.4- Receita Resultante do Imposto de Renda Retido na Fonte – IRRF	1.454.000,00	1.454.000,00	166.891,32	166.891,32	11,48
Imposto de Renda Retido na Fonte – IRRF	1.454.000,00	1.454.000,00	166.891,32	166.891,32	11,48
Multas, Juros de Mora e Outros Encargos do IRRF	0,00	0,00	0,00	0,00	
Dívida Ativa do IRRF	0,00	0,00	0,00	0,00	
Multas, Juros de Mora, Atualização Monetária e Outros Encargos da Dívida Ativa do IRRF	0,00	0,00	0,00	0,00	
<b>2- RECEITAS DE TRANSFERÊNCIAS CONSTITUCIONAIS E LEGAIS</b>	88.745.000,00	88.745.000,00	15.024.461,12	15.024.461,12	16,93
2.1- Cota-Parte FPM	29.305.000,00	29.305.000,00	6.524.878,34	6.524.878,34	22,27
2.1.1- Parcela referente à CF art. 159, I, alínea b	28.060.000,00	28.060.000,00	6.524.878,34	6.524.878,34	23,25
2.1.2- Parcela referente à CF art. 159, I, alínea d	1.245.000,00	1.245.000,00	0,00	0,00	0,00
2.2- Cota-Parte ICMS	51.000.000,00	51.000.000,00	8.158.977,71	8.158.977,71	16,00
2.3- ICMS-Desoneração – L.C. nº87/1996	460.000,00	460.000,00	0,00	0,00	0,00
2.4- Cota-Parte IPI-Exportação	840.000,00	840.000,00	173.967,95	173.967,95	20,71
2.5- Cota-Parte ITR	840.000,00	840.000,00	0,00	0,00	0,00
2.6- Cota-Parte IPVA	6.300.000,00	6.300.000,00	166.637,12	166.637,12	2,65
2.7- Cota-Parte IOF-Ouro	0,00	0,00	0,00	0,00	
<b>3- TOTAL DA RECEITA BRUTA DE IMPOSTOS (1 + 2)</b>	107.126.000,00	107.126.000,00	17.680.224,58	17.680.224,58	16,50
RECEITAS ADICIONAIS PARA FINANCIAMENTO DO ENSINO					
RECEITAS ADICIONAIS PARA FINANCIAMENTO DO ENSINO	PREVISÃO INICIAL	PREVISÃO ATUALIZADA (a)	RECEITAS REALIZADAS		
			No Bimestre	Até o Bimestre (b)	% (c) = (b/a)x100
4- RECEITA DA APLICAÇÃO FINANCEIRA DE OUTROS RECURSOS DE IMPOSTOS VINCULADOS AO ENSINO	123.000,00	123.000,00	26.416,71	26.416,71	21,48
<b>5- RECEITA DE TRANSFERÊNCIAS DO FNDE</b>	2.573.000,00	2.573.000,00	787.763,22	787.763,22	30,62
5.1- Transferências do Salário-Educação	1.754.000,00	1.754.000,00	660.234,75	660.234,75	37,64
5.2- Outras Transferências do FNDE	738.000,00	738.000,00	81.167,12	81.167,12	11,00
5.3- Aplicação financeira dos recursos do FNDE	81.000,00	81.000,00	46.361,35	46.361,35	57,24
<b>6- TRANSFERÊNCIAS DE CONVÊNIOS DESTINADAS A PROGRAMAS DE EDUCAÇÃO</b>	91.000,00	91.000,00	18.075,44	18.075,44	19,86
6.1- Transferências de Convênios	78.000,00	78.000,00	7.383,08	7.383,08	9,47
6.2- Aplicação Financeira dos Recursos de Convênios	13.000,00	13.000,00	10.692,36	10.692,36	82,25
7- RECEITA DE OPERAÇÕES DE CRÉDITO DESTINADA À EDUCAÇÃO	0,00	0,00	0,00	0,00	
8 OUTRAS RECEITAS DESTINADAS À EDUCAÇÃO	0,00	0,00	0,00	0,00	0,00
<b>9- TOTAL DAS OUTRAS RECEITAS DESTINADAS AO ENSINO (4 + 5 + 6 + 7 + 8)</b>	2.787.000,00	2.787.000,00	832.255,37	832.255,37	29,86
FUNDEB					
RECEITAS DO FUNDEB	PREVISÃO INICIAL	PREVISÃO ATUALIZADA (a)	RECEITAS REALIZADAS		
			No Bimestre	Até o Bimestre (b)	% (c) = (b/a)x100
<b>10- RECEITAS DESTINADAS AO FUNDEB</b>	17.500.000,00	17.500.000,00	3.004.892,18	3.004.892,18	17,17
10.1- Cota-Parte FPM Destinada ao FUNDEB – (20% de 2.1)	5.612.000,00	5.612.000,00	1.304.975,62	1.304.975,62	23,25
10.2- Cota-Parte ICMS Destinada ao FUNDEB – (20% de 2.2)	10.200.000,00	10.200.000,00	1.631.795,50	1.631.795,50	16,00
10.3- ICMS-Desoneração Destinada ao FUNDEB – (20% de 2.3)	92.000,00	92.000,00	0,00	0,00	0,00
10.4- Cota-Parte IPI-Exportação Destinada ao FUNDEB – (20% de 2.4)	168.000,00	168.000,00	34.793,60	34.793,60	20,71
10.5- Cota-Parte ITR Destinada ao FUNDEB – (20% de 2.5)	168.000,00	168.000,00	0,00	0,00	0,00
10.6- Cota-Parte IPVA Destinada ao FUNDEB – (20% de 2.6)	1.260.000,00	1.260.000,00	33.327,46	33.327,46	2,65
<b>11- RECEITAS RECEBIDAS DO FUNDEB</b>	17.986.000,00	17.986.000,00	3.428.570,35	3.428.570,35	19,06
11.1- Transferências de Recursos do FUNDEB	17.840.000,00	17.840.000,00	3.415.680,12	3.415.680,12	19,15
11.2- Complementação da União ao FUNDEB	0,00	0,00	0,00	0,00	
11.3- Receita de Aplicação Financeira dos Recursos do FUNDEB	146.000,00	146.000,00	12.890,23	12.890,23	8,83
<b>12- RESULTADO LÍQUIDO DAS TRANSFERÊNCIAS DO FUNDEB (10.1 – 9)</b>	340.000,00	340.000,00	410.787,94	410.787,94	120,82
[SE RESULTADO LÍQUIDO DA TRANSFERÊNCIA (11) > 0] = ACRÉSCIMO RESULTANTE DAS TRANSFERÊNCIAS DO FUNDEB					410.787,94
[SE RESULTADO LÍQUIDO DA TRANSFERÊNCIA (11) < 0] = DECRÉSCIMO RESULTANTE DAS TRANSFERÊNCIAS DO FUNDEB					0,00
DESPESAS DO FUNDEB					
DESPESAS DO FUNDEB	DOTAÇÃO INICIAL	DOTAÇÃO ATUALIZADA (d)	DESPESAS EMPENHADAS		
			No Bimestre	Até o Bimestre (e)	% (f) = (e/d)x100
<b>13- PAGAMENTO DOS PROFISSIONAIS DO MAGISTÉRIO</b>	13.331.000,00	13.331.000,00	1.384.881,72	1.384.881,72	10,39
13.1- Com Educação Infantil	4.162.000,00	4.162.000,00	264.707,14	264.707,14	6,36
13.2- Com Ensino Fundamental	9.169.000,00	9.169.000,00	1.120.174,58	1.120.174,58	12,22
<b>14- OUTRAS DESPESAS</b>	4.655.000,00	6.370.922,21	1.638.532,29	1.638.532,29	25,72
14.1- Com Educação Infantil	0,00	0,00	0,00	0,00	0,00
14.2- Com Ensino Fundamental	4.655.000,00	6.370.922,21	1.638.532,29	1.638.532,29	25,72





15- TOTAL DAS DESPESAS DO FUNDEB (13 + 14)	17.986.000,00	19.701.922,21	3.023.414,01	3.023.414,01	15,35
DEDUÇÕES PARA FINS DE LIMITE DO FUNDEB PARA PAGAMENTO DOS PROFISSIONAIS DO MAGISTÉRIO					VALOR
16- RESTOS A PAGAR INSCRITOS NO EXERCÍCIO SEM DISPONIBILIDADE FINANCEIRA DE RECURSOS DO FUNDEB					0,00
17- DESPESAS CUSTEADAS COM O SUPERÁVIT FINANCEIRO, DO EXERCÍCIO ANTERIOR, DO FUNDEB					0,00
18- TOTAL DAS DEDUÇÕES CONSIDERADAS PARA FINS DE LIMITE DO FUNDEB (16 + 17)					0,00
19- MÍNIMO DE 60% DO FUNDEB NA REMUNERAÇÃO DO MAGISTÉRIO COM EDUCAÇÃO INFANTIL E ENSINO FUNDAMENTAL1 ((13 – 18) / (11) x 100) %					40,39
CONTROLE DA UTILIZAÇÃO DE RECURSOS NO EXERCÍCIO SUBSEQÜENTE					VALOR
20 – RECURSOS RECEBIDOS DO FUNDEB EM 2014 QUE NÃO FORAM UTILIZADOS					1.720.807,34
21 – DESPESAS CUSTEADAS COM O SALDO DO ITEM 20 ATÉ O 1º TRIMESTRE DE 2015 ³					1.720.807,34
MANUTENÇÃO E DESENVOLVIMENTO DO ENSINO – DESPESAS CUSTEADAS COM A RECEITA RESULTANTE DE IMPOSTOS E RECURSOS DO FUNDEB					
RECEITAS COM AÇÕES TÍPICAS DE MDE	PREVISÃO INICIAL	PREVISÃO ATUALIZADA (a)	RECEITAS REALIZADAS		
			No Bimestre	Até o Bimestre (b)	% (c) = (b/a)x100
22- IMPOSTOS E TRANSFERÊNCIAS DESTINADAS À MDE (25% de 3) ³	26.781.500,00	26.781.500,00	4.420.056,15	4.420.056,15	16,50
DESPESAS COM AÇÕES TÍPICAS DE MDE	DOTAÇÃO INICIAL	DOTAÇÃO ATUALIZADA (d)	DESPESAS EMPENHADAS		
			No Bimestre	Até o Bimestre (e)	% (f) = (e/d)x100
23- EDUCAÇÃO INFANTIL	8.363.000,00	9.984.152,54	1.675.581,31	1.675.581,31	16,78
23.1- Despesas Custeadas com Recursos do FUNDEB	4.162.000,00	4.162.000,00	264.707,14	264.707,14	6,36
23.2- Despesas Custeadas com Outros Recursos de Impostos	4.201.000,00	5.822.152,54	1.410.874,17	1.410.874,17	24,23
24- ENSINO FUNDAMENTAL	19.434.000,00	22.226.293,93	3.532.292,97	3.532.292,97	15,89
24.1- Despesas Custeadas com Recursos do FUNDEB	13.824.000,00	15.539.922,21	2.758.706,87	2.758.706,87	17,75
24.2- Despesas Custeadas com Outros Recursos de Impostos	5.610.000,00	6.686.371,72	773.586,10	773.586,10	11,57
25- ENSINO MÉDIO	0,00	0,00	0,00	0,00	0,00
26- ENSINO SUPERIOR	516.000,00	516.000,00	27.707,19	27.707,19	0,00
27- ENSINO PROFISSIONAL NÃO INTEGRADO AO ENSINO REGULAR	0,00	0,00	0,00	0,00	0,00
28- OUTRAS	0,00	0,00	0,00	0,00	0,00
29- TOTAL DAS DESPESAS COM AÇÕES TÍPICAS DE MDE (23 + 24 + 25 + 26 + 27 + 28)	28.313.000,00	32.726.446,47	5.235.581,47	5.235.581,47	16,00
DEDUÇÕES CONSIDERADAS PARA FINS DE LIMITE CONSTITUCIONAL					VALOR
30- RESULTADO LÍQUIDO DAS TRANSFERÊNCIAS DO FUNDEB = (12)					410.787,94
31- DESPESAS CUSTEADAS COM A COMPLEMENTAÇÃO/GANHO DO FUNDEB NO EXERCÍCIO					-2.125.963,68
32- RECEITA DE APLICAÇÃO FINANCEIRA DOS RECURSOS DO FUNDEB ATÉ O BIMESTRE = (50 h)					12.890,23
33- DESPESAS CUSTEADAS COM O SUPERÁVIT FINANCEIRO, DO EXERCÍCIO ANTERIOR, DO FUNDEB					1.720.807,34
34- DESPESAS CUSTEADAS COM O SUPERÁVIT FINANCEIRO, DO EXERCÍCIO ANTERIOR, DE OUTROS RECURSOS DE IMPOSTOS					1.622.200,20
35- RESTOS A PAGAR INSCRITOS NO EXERCÍCIO SEM DISPONIBILIDADE FINANCEIRA DE RECURSOS DE IMPOSTOS VINCULADOS AO ENSINO					0,00
36- CANCELAMENTO, NO EXERCÍCIO, DE RESTOS A PAGAR INSCRITOS COM DISPONIBILIDADE FINANCEIRA DE RECURSOS DE IMPOSTOS VINCULADOS AO ENSINO = (46 g)					0,00
37- TOTAL DAS DEDUÇÕES CONSIDERADAS PARA FINS DE LIMITE CONSTITUCIONAL (30 + 31 + 32 + 33 + 34 + 35 + 36)					1.640.722,03
38- TOTAL DAS DESPESAS PARA FINS DE LIMITE ((23 + 24) – (37))					3.567.152,25
39- MÍNIMO DE 25% DAS RECEITAS RESULTANTES DE IMPOSTOS EM MDE5 ((38) / (3) x 100) %					20,18
OUTRAS INFORMAÇÕES PARA CONTROLE					
OUTRAS DESPESAS CUSTEADAS COM RECEITAS ADICIONAIS PARA FINANCIAMENTO DO ENSINO	DOTAÇÃO INICIAL	DOTAÇÃO ATUALIZADA (d)	DESPESAS EMPENHADAS		
			No Bimestre	Até o Bimestre (e)	% (f) = (e/d)x100
40- DESPESAS CUSTEADAS COM A APLICAÇÃO FINANCEIRA DE OUTROS RECURSOS DE IMPOSTOS VINCULADOS AO ENSINO	0,00	0,00	0,00	0,00	0,00
41- DESPESAS CUSTEADAS COM A CONTRIBUIÇÃO SOCIAL DO SALÁRIO-EDUCAÇÃO	1.835.000,00	3.956.363,98	24.054,93	24.054,93	0,61
42- DESPESAS CUSTEADAS COM OPERAÇÕES DE CRÉDITO	0,00	0,00	0,00	0,00	0,00
43- DESPESAS CUSTEADAS COM OUTRAS RECEITAS PARA FINANCIAMENTO DO ENSINO	829.000,00	1.049.364,41	50.147,15	50.147,15	4,78
44- TOTAL DAS OUTRAS DESPESAS CUSTEADAS COM RECEITAS ADICIONAIS PARA FINANCIAMENTO DO ENSINO (40 + 41 + 42 + 43)	2.664.000,00	5.005.728,39	74.202,08	74.202,08	1,48
45- TOTAL GERAL DAS DESPESAS COM MDE (29 + 44)	30.977.000,00	37.732.174,86	5.309.783,55	5.309.783,55	14,07
RESTOS A PAGAR INSCRITOS COM DISPONIBILIDADE FINANCEIRA DE RECURSOS DE IMPOSTOS VINCULADOS AO ENSINO	SALDO ATÉ O BIMESTRE		CANCELADO EM 2015 (g)		
46- RESTOS A PAGAR DE DESPESAS COM MDE	57.348,97		0,00		
FLUXO FINANCEIRO DOS RECURSOS			VALOR		
			FUNDEB (h)	FUNDEF	
47- SALDO FINANCEIRO EM 31 DE DEZEMBRO DE 2014			1.792.724,31	0,00	
48- (+) INGRESSO DE RECURSOS ATÉ O BIMESTRE			3.415.680,12	0,00	
49- (-) PAGAMENTOS EFETUADOS ATÉ O BIMESTRE			3.001.805,53	0,00	
50- (+) RECEITA DE APLICAÇÃO FINANCEIRA DOS RECURSOS ATÉ O BIMESTRE			12.890,23	0,00	
51- (=) SALDO FINANCEIRO NO EXERCÍCIO ATUAL			2.219.489,13	0,00	

FONTE: SISTEMA CONTÁBIL

1 Limites mínimos anuais a serem cumpridos no encerramento do exercício.

2Art. 21, § 2º, Lei 11.494/2007: "Até 5% dos recursos recebidos à conta dos Fundos, inclusive relativos à complementação da União recebidos nos termos do §1º do art. 6º desta Lei, poderão ser

utilizados no 1º trimestre do exercício imediatamente subsequente, mediante abertura de crédito adicional."

3 Caput do art. 212 da CF/1988

4 Os valores referentes à parcela dos Restos a Pagar inscritos sem disponibilidade financeira vinculada à educação deverão ser informados somente no RREO do último bimestre do exercício.

5 Limites mínimos anuais a serem cumpridos no encerramento do exercício, no âmbito de atuação prioritária, conforme LDB, art. 11, V.

LUIZ CARLOS GIBSON	CELSE ELLI BURAKOVSKI	SERGIO RICARDO DZIADZIO
Prefeito	CRC - PR-46039/O-2	Controle Interno



**MUNICÍPIO DE TELÊMACO BORBA**  
**RELATÓRIO RESUMIDO DA EXECUÇÃO ORÇAMENTÁRIA**  
**DEMONSTRATIVO DA RECEITA DE IMPOSTOS E DAS DESPESAS PRÓPRIAS COM SAÚDE**  
**ORÇAMENTOS FISCAL E DA SEGURIDADE SOCIAL**  
**JANEIRO A FEVEREIRO 2015 / BIMESTRE JANEIRO - FEVEREIRO**

RREO – ANEXO XVI (ADCT, art. 77)		R\$ 1,00				
RECEITAS	PREVISÃO INICIAL	PREVISÃO ATUALIZADA (a)	RECEITAS REALIZADAS			
			Até o Bimestre (b)	% (b / a)		
RECEITA DE IMPOSTOS LÍQUIDA (I)	18.381.000,00	18.381.000,00	2.655.763,46	14,45		
Imposto Predial e Territorial Urbano - IPTU	2.107.000,00	2.107.000,00	4.533,25	0,22		
Imposto sobre Transmissão de Bens Intervivos - ITBI	1.310.000,00	1.310.000,00	185.668,36	14,17		
Imposto sobre Serviços de Qualquer Natureza - ISS	12.357.000,00	12.357.000,00	2.062.946,11	16,69		
Imposto de Renda Retido na Fonte - IRRF	1.454.000,00	1.454.000,00	166.891,32	11,48		
Multas, Juros de Mora e Outros Encargos dos Impostos	102.000,00	102.000,00	33.554,91	32,90		
Dívida Ativa dos Impostos	703.000,00	703.000,00	133.563,07	0,00		
Multas, Juros de Mora e Outros Encargos da Dívida Ativa	348.000,00	348.000,00	68.606,44	0,00		
RECEITA DE TRANSFERÊNCIAS CONSTITUCIONAIS E LEGAIS (II)	87.480.000,00	87.480.000,00	15.024.461,12	17,17		
Cota-Parte FPM	28.060.000,00	28.060.000,00	6.524.878,34	23,25		
Cota-Parte ITR	840.000,00	840.000,00	0,00	0,00		
Cota-Parte IPVA	6.300.000,00	6.300.000,00	166.637,12	2,65		
Cota-Parte ICMS	51.000.000,00	51.000.000,00	8.158.977,71	16,00		
Cota-Parte IPI-Exportação	840.000,00	840.000,00	173.967,95	20,71		
Desoneração ICMS (LC 87/96)	440.000,00	440.000,00	0,00	0,00		
TOTAL DAS RECEITAS PARA APURAÇÃO DA APLICAÇÃO EM AÇÕES E SERVIÇOS PÚBLICOS DE SAÚDE (III) = I + II	105.861.000,00	105.861.000,00	17.680.224,58	16,70		
RECEITAS ADICIONAIS PARA FINANCIAMENTO DA SAÚDE	PREVISÃO INICIAL	PREVISÃO ATUALIZADA (c)	RECEITAS REALIZADAS Até o Bimestre (d)	% (b / a)		
TRANSFERÊNCIA DE RECURSOS DO SISTEMA ÚNICO DE SAÚDE-SUS	6.165.000,00	8.652.768,31	8.697.424,66	100,52		
Provenientes da União	5.170.000,00	7.380.768,31	7.408.745,96	100,38		
Provenientes dos Estados	209.000,00	236.000,00	246.000,00	104,24		
Provenientes de Outros Municípios	0,00	0,00	0,00	0,00		
Outras Receitas do SUS	786.000,00	1.036.000,00	1.042.678,70	100,64		
TRANSFERÊNCIAS VOLUNTÁRIAS	0,00	0,00	0,00	0,00		
RECEITAS DE OPERAÇÕES DE CRÉDITO VINCULADAS À SAÚDE	0,00	0,00	0,00	0,00		
OUTRAS RECEITAS PARA FINANCIAMENTO DA SAÚDE	0,00	0,00	0,00	0,00		
TOTAL RECEITAS ADICIONAIS PARA FINANCIAMENTO DA SAÚDE	6.165.000,00	8.652.768,31	8.697.424,66	100,52		
DESPESAS COM SAÚDE (Por Grupo de Natureza da Despesa)	DOTAÇÃO INICIAL	DOTAÇÃO ATUALIZADA (e)	DESPESAS EMPENHADAS Até o bimestre (f)	% (f/e) x 100	DESPESAS LIQUIDADAS Até o bimestre (g)	% (g/e) x 100
DESPESAS CORRENTES	22.051.000,00	25.079.215,40	5.177.708,29	20,65	3.764.499,80	15,01
Pessoal e Encargos Sociais	13.042.000,00	15.956.637,30	2.911.655,18	18,25	2.910.619,06	18,24
Juros e Encargos da Dívida	0,00	0,00	0,00	0,00		
Outras Despesas Correntes	9.009.000,00	9.122.578,10	2.266.053,11	24,84	853.880,74	9,36
DESPESAS DE CAPITAL	1.846.000,00	2.760.620,68	298.907,23	10,83	0,00	0,00
Investimentos	1.846.000,00	2.760.620,68	298.907,23	10,83	0,00	0,00
Inversões Financeiras						
Amortização da Dívida						
TOTAL DAS DESPESAS COM SAÚDE (IV)	23.897.000,00	27.839.836,08	5.476.615,52	19,67	3.764.499,80	13,52
DESPESAS COM SAÚDE NÃO COMPUTADAS PARA FINS DE APURAÇÃO DO PERCENTUAL MÍNIMO	DOTAÇÃO INICIAL	DOTAÇÃO ATUALIZADA	DESPESAS EMPENHADAS Até o bimestre (h)	% (h/IVf) x 100	DESPESAS LIQUIDADAS Até o bimestre (i)	% (i/IVg) x 100
DESPESAS COM INATIVOS E PENSIONISTAS	0,00	0,00	0,00		0,00	0,00
DESPEÇA COM ASSISTÊNCIA À SAÚDE QUE NÃO ATENDE AO PRINCÍPIO DE ACESSO UNIVERSAL	0,00	0,00	0,00		0,00	0,00
DESPESAS CUSTEADAS COM OUTROS RECURSOS	6.521.000,00	7.154.578,10	533.512,10		196.985,20	7,46
Recursos de Transferências do Sistema Único de Saúde - SUS	5.689.000,00	5.722.578,10	443.382,10		181.350,06	7,75
Recursos de Operações de Crédito	0,00	0,00	0,00		0,00	0,00
Outros Recursos	832.000,00	1.432.000,00	90.130,00		15.635,14	6,29
OUTRAS AÇÕES E SERVIÇOS NÃO COMPUTADOS	0,00	0,00	0,00		0,00	0,00
RESTOS A PAGAR NÃO PROCESSADOS INSCRITOS INDEVIDAMENTE NO EXERCÍCIO SEM DISPONIBILIDADE FINANCEIRA1	0,00	0,00	0,00		0,00	0,00
DESPESAS CUSTEADAS COM DISPONIBILIDADE DE CAIXA VINCULADA AOS RESTOS A PAGAR CANCELADOS2	0,00	0,00	0,00		0,00	0,00
DESPESAS CUSTEADAS COM RECURSOS VINCULADOS À PARCELA DO PERCENTUAL MÍNIMO QUE NÃO FOI APLICADA EM AÇÕES E SERVIÇOS DE SAÚDE EM EXERCÍCIOS ANTERIORES3	0,00	0,00	0,00		0,00	0,00
TOTAL DAS DESPESAS COM SAÚDE NÃO COMPUTADAS (V)	6.521.000,00	7.154.578,10	533.512,10		196.985,20	2,75
TOTAL DAS DESPESAS COM AÇÕES E SERVIÇOS PÚBLICOS DE SAÚDE (VI) = (IV - V)	17.376.000,00	20.685.257,98	4.943.103,42		3.567.514,60	
PERCENTUAL DE APLICAÇÃO EM AÇÕES E SERVIÇOS PÚBLICOS DE SAÚDE SOBRE A RECEITA DE IMPOSTOS LÍQUIDA E TRANSFERÊNCIAS CONSTITUCIONAIS E LEGAIS (VII%) = (VIh / IIIb x 100) - LIMITE CONSTITUCIONAL 15%4 e 5						27,96
VALOR REFERENTE À DIFERENÇA ENTRE O VALOR EXECUTADO E O LIMITE MÍNIMO CONSTITUCIONAL [(VII - 15)/100 x IIIb]						2.291.069,73
EXECUÇÃO DE RESTOS A PAGAR NÃO PROCESSADOS INSCRITOS COM DISPONIBILIDADE DE CAIXA	INSCRITOS	CANCELADOS/PRESCRITOS	PAGOS	A PAGAR	PARCELA CONSIDERADA NO LIMITE	
Inscritos em 2014						
Inscritos em 2013						
Inscritos em 2012						
Inscritos em 2011						
Inscritos em 2010						
Total						



CONTROLE DOS RESTOS A PAGAR CANCELADOS OU PRESCRITOS PARA FINS DE APLICAÇÃO DA DISPONIBILIDADE DE CAIXA CONFORME ARTIGO 24, §1º E 2º	RESTOS A PAGAR CANCELADOS OU PRESCRITOS		
	Saldo Inicial	Despesas custeadas no exercício de referência (j)	Saldo Final (Não Aplicado)
Inscritos em 2015 Inscritos em 2014 Inscritos em 2013 Inscritos em 2012 Inscritos em 2011 Total (VIII)			
CONTROLE DO VALOR REFERENTE AO PERCENTUAL MÍNIMO NÃO CUMPRIDO EM EXERCÍCIOS ANTERIORES PARA FINS DE APLICAÇÃO DOS RECURSOS VINCULADOS CONFORME ARTIGOS 25 E 26	Saldo Inicial	Despesas custeadas no exercício de referência (k)	Saldo Final (Não Aplicado)
Diferença de limite não cumprido em 2015 Diferença de limite não cumprido em 2014 Diferença de limite não cumprido em 2013 Diferença de limite não cumprido em 2012 Diferença de limite não cumprido em 2011 Total (IX)			

(Por Subfunção)	INICIAL	ATUALIZADA	DESPESAS EMPENHADAS		DESPESAS LIQUIDADAS	
			Até o bimestre (l)	% (l/total l) x 100	Até o bimestre (m)	% (m/total m) x 100
Atenção Básica	23.198.000,00	27.140.836,08	5.438.432,97	99,30	3.763.731,09	99,98
Assistência Hospitalar e Ambulatorial	0,00	0,00	0,00	0,00	0,00	0,00
Suporte Profilático e Terapêutico						
Vigilância Sanitária	235.000,00	235.000,00	24.873,91	0,45	548,51	0,01
Vigilância Epidemiológica	464.000,00	464.000,00	13.308,64	0,24	220,20	0,01
Alimentação e Nutrição						
Outras Subfunções	0,00	0,00	0,00			0,00
<b>TOTAL</b>	<b>23.897.000,00</b>	<b>27.839.836,08</b>	<b>5.476.615,52</b>	<b>100,00</b>	<b>3.764.499,80</b>	<b>100,00</b>

Fonte: SISTEMA CONTÁBIL

<sup>1</sup> Essa linha apresentará valor somente no Relatório Resumido da Execução Orçamentária do último bimestre do exercício.

<sup>2</sup> O valor apresentado na intercessão com a coluna "h" ou com a coluna "h+" (último bimestre) deverá ser o mesmo apresentado no "total j".

<sup>3</sup> O valor apresentado na intercessão com a coluna "h" ou com a coluna "h+" (último bimestre) deverá ser o mesmo apresentado no "total k".

<sup>4</sup> Limite anual mínimo a ser cumprido no encerramento do exercício.

<sup>5</sup> Durante o exercício esse valor servirá para o monitoramento previsto no art. 23 da LC 141/2012

LUIZ CARLOS GIBSON	CELSE ELLI BURAKOVSKI	SERGIO RICARDO DZIADZIO
Prefeito	CRC PR 46039/O-2	Controle Interno

**MUNICÍPIO DE TELÊMACO BORBA  
RELATÓRIO RESUMIDO DA EXECUÇÃO ORÇAMENTÁRIA  
DEMONSTRATIVO DAS PARCERIAS PÚBLICO-PRIVADAS  
ORÇAMENTOS FISCAL E DA SEGURIDADE SOCIAL  
JANEIRO A FEVEREIRO 2015 / BIMESTRE JANEIRO - FEVEREIRO**

ESPECIFICAÇÃO	SALDO TOTAL EM 31 DE DEZEMBRO DO EXERCÍCIO ANTERIOR (a)	REGISTROS EFETUADOS EM 2014		SALDO TOTAL (c) = (a + b)
		No bimestre	Até o bimestre (b)	
<b>TOTAL DE ATIVOS</b>				<b>0</b>
Direitos Futuros				
Ativos Contabilizados na SPE				
Contrapartida para Provisões de PPP				
<b>TOTAL DE PASSIVOS (I)</b>				<b>0</b>
Obrigações Não Relacionadas a Serviços				
Contrapartida para Ativos da SPE				
Provisões de PPP				
<b>GARANTIAS DE PPP (II)</b>				<b>0</b>
<b>SALDO LÍQUIDO DE PASSIVOS DE PPP (III) = (I-II)</b>				<b>0</b>
<b>PASSIVOS CONTINGENTES</b>				<b>0</b>
Contraprestações Futuras				
Riscos Não Provisionados				
Outros Passivos Contingentes				
<b>ATIVOS CONTINGENTES</b>				<b>0</b>
Serviços Futuros				
Outros Ativos Contingentes				

DESPESAS DE PPP	EXERCÍCIO ANTERIOR	EXERCÍCIO CORRENTE 2015	2016	2017	2018	2019	2020	2021	2022	2023	2024
Do Ente Federado	0	0	0	0	0	0	0	0	0	0	0
Das Estatais Não-Dependentes	0	0	0	0	0	0	0	0	0	0	0
<b>TOTAL DAS DESPESAS</b>	<b>0</b>	<b>0</b>	<b>0</b>	<b>0</b>	<b>0</b>	<b>0</b>	<b>0</b>	<b>0</b>	<b>0</b>	<b>0</b>	<b>0</b>
RECEITA CORRENTE LÍQUIDA (RCL)	139.173.492,02	139.243.082,97									
<b>TOTAL DAS DESPESAS / RCL (%)</b>	<b>0</b>	<b>0</b>	<b>0</b>	<b>0</b>	<b>0</b>	<b>0</b>	<b>0</b>	<b>0</b>	<b>0</b>	<b>0</b>	<b>0</b>

Nota: O Município não realizou PPP

FONTE: SISTEMA CONTÁBIL

LUIZ CARLOS GIBSON  
Prefeito

CELSE ELLI BURAKOVSKI  
CRC - PR-46039/O-2

SERGIO RICARDO DZIADZIO  
Controle Interno



**MUNICÍPIO DE TELÊMACO BORBA**  
**DEMONSTRATIVO SIMPLIFICADO DO RELATÓRIO RESUMIDO DA EXECUÇÃO ORÇAMENTÁRIA**  
**ORÇAMENTOS FISCAL E DA SEGURIDADE SOCIAL**  
**JANEIRO A FEVEREIRO 2015 / BIMESTRE JANEIRO - FEVEREIRO**

RREO - Anexo XVIII (LRF, Art. 48)		R\$ 1,00		
<b>BALANÇO ORÇAMENTÁRIO - RECEITAS</b>				
		No bimestre	Até o Bimestre	
Previsão Inicial da Receita		155.182.000,00		155.182.000,00
Previsão Atualizada da Receita		163.232.000,00		163.232.000,00
Receitas Realizadas		27.503.776,76		27.503.776,76
Saldos de Exercícios Anteriores (Utilizados para Créditos Adicionais)		16.669.101,89		16.669.101,89
Deficit Orçamentário		0,00		0,00
<b>BALANÇO ORÇAMENTÁRIO - DESPESAS</b>				
		No bimestre	Até o Bimestre	
Dotação Inicial		155.182.000,00		155.182.000,00
Dotação Atualizada		179.901.101,89		179.901.101,89
Despesas Empenhadas		25.424.654,77		25.424.654,77
Despesas Liquidadas		19.070.854,36		19.070.854,36
Superavit Orçamentário		8.432.922,40		8.432.922,40
<b>DESPESAS POR FUNÇÃO / SUBFUNÇÃO</b>				
		No bimestre	Até o Bimestre	
Despesas Empenhadas		25.424.654,77		25.424.654,77
Despesas Liquidadas		19.070.854,36		19.070.854,36
<b>RECEITA CORRENTE LÍQUIDA - RCL</b>				
Receita Corrente Líquida				139.243.082,97
<b>RECEITAS / DESPESAS DOS REGIMES DE PREVIDÊNCIA</b>				
		No bimestre	Até o Bimestre	
Regime Próprio de Previdência Social dos Servidores Públicos				
Receitas Previdenciárias (III)		5.132.977,05		5.132.977,05
Despesas Previdenciárias (IV)		1.896.505,26		1.896.505,26
Resultado Previdenciário (III - IV)		3.236.471,79		3.236.471,79
<b>RESULTADOS NOMINAL E PRIMÁRIO</b>				
	Meta Fixada no Anexo de Metas Fiscais da LDO (a)	Resultado Apurado até o bimestre (b)	% em Relação à Meta (b/a)	
Resultado Nominal	-1.000.000,00	-3.189.834,81		218,98
Resultado Primário	-8.587.000,00	1.152.597,99		-113,42
<b>MOVIMENTAÇÃO DOS RESTOS A PAGAR</b>				
	Inscrição	Cancelamento até o bimestre	Pagamento até o bimestre	Saldo
<b>POR PODER E MINISTÉRIO PÚBLICO</b>				
RESTOS A PAGAR PROCESSADOS	4.589.859,09	0,00	2.569.186,27	2.020.672,82
Poder Executivo	4.589.859,09	0,00	2.569.186,27	2.020.672,82
Poder Legislativo	0,00	0,00	0,00	0,00
RESTOS A PAGAR NÃO-PROCESSADOS	12.841.215,08	8.844,20	2.903.464,71	9.928.906,17
Poder Executivo	12.841.215,08	8.844,20	2.903.464,71	9.928.906,17
Poder Legislativo	0,00	0,00	0,00	0,00
TOTAL	17.431.074,17	8.844,20	5.472.650,98	11.949.578,99
<b>DESPESAS COM MANUTENÇÃO E DESENVOLVIMENTO DO ENSINO - MDE</b>				
	Valor apurado até o bimestre	Limites Constitucionais Anuais		
		% Mínimo a Aplicar no Exercício	% Aplicado até 28 de Fev	
Mínimo Anual de 25% dos Impostos na Manutenção e Desenvolvimento do Ensino - MDE	3.567.152,25	25%		20,18
Mínimo Anual de 60% do FUNDEB na Remuneração dos Professores do Ensino Básico	1.384.881,72	60%		40,39
<b>RECEITAS DE OPERAÇÕES DE CRÉDITO E DESPESAS DE CAPITAL</b>				
		Valor apurado até o bimestre	Saldo a Realizar	
Receita de Operação de Crédito		0,00	0,00	
Despesa de Capital Líquida		0,00	0,00	
<b>PROJEÇÃO ATUARIAL DOS REGIMES DE PREVIDÊNCIA</b>				
	Exercício em Referência	10º Exercício	20º Exercício	35º Exercício
Regime Próprio de Previdência Social dos Servidores Públicos				
Receitas Previdenciárias (III)	0,00	0,00	0,00	0,00
Despesas Previdenciárias (IV)	0,00	0,00	0,00	0,00
Resultado Previdenciário (III - IV)	0,00	0,00	0,00	0,00
<b>RECEITA DA ALIENAÇÃO DE ATIVOS E APLICAÇÃO DOS RECURSOS</b>				
		Valor apurado até o bimestre	Saldo a Realizar	
Receita de Capital Resultante da Alienação de Ativos		0,00	0,00	
Aplicação dos Recursos da Alienação de Ativos		0,00	0,00	
<b>DESPESAS COM AÇÕES E SERVIÇOS PÚBLICOS DE SAÚDE</b>				
	Valor apurado até o bimestre	Limite Constitucional Anual		
		% Mínimo a Aplicar no Exercício	% Aplicado até o bimestre	
Despesas Próprias com Ações e Serviços Públicos de Saúde	3.567.514,60	15%		27,96
<b>DESPESAS DE CARÁTER CONTINUADO DERIVADAS DE PPP</b>				
		Valor Apurado no exercício corrente		
	0,00	0%	0,00	0%
Fonte: SISTEMA CONTÁBIL				

LUIZ CARLOS GIBSON  
 Prefeito

CELSE ELLI BURAKOVSKI  
 CRC - PR-46039/O-2

SERGIO RICARDO DZIADZIO  
 Controle Interno



**BALANÇO PATRIMONIAL**  
**Balanco Anual**  
**Município de Telêmaco Borba**

Exercício 2014

Página: 1

ATIVO			PASSIVO		
ESPECIFICAÇÃO	Exercício Atual	Exercício Anterior	ESPECIFICAÇÃO	Exercício Atual	Exercício Anterior
ATIVO CIRCULANTE	91.745.598,30	77.388.424,35	PASSIVO CIRCULANTE	8.911.271,49	5.083.459,81
CAIXA E EQUIVALENTES DE CAIXA	50.182.816,37	38.578.045,73	OBRIGAÇÕES TRABALHISTAS, PREVIDENCIÁRIAS E PESSOAL A PAGAR	2.697.895,09	149.499,02
CAIXA E EQUIVALENTES DE CAIXA EM MOEDA	50.182.816,37	38.578.045,73	BENEFÍCIOS ASSISTENCIAIS A PAGAR	502,25	0,00
CRÉDITOS A CURTO PRAZO	40.829.558,56	38.320.844,61	BENEFÍCIOS ASSISTENCIAIS A PAGAR	22.400,00	0,00
CRÉDITOS TRIBUTÁRIOS A RECEBER	8.330.655,05	8.330.872,50	ENCARGOS SOCIAIS A PAGAR	2.674.982,84	149.499,02
DÍVIDA ATIVA TRIBUTÁRIA	32.498.903,51	29.989.972,11	EMPRÉSTIMOS E FINANCIAMENTOS A CURTO EMPRÉSTIMOS A CURTO PRAZO - INTERNO	1.658.683,42	24.548,05
DÍVIDA ATIVA NÃO TRIBUTÁRIA - CLIENTES	0,00	0,00	JUROS E ENCARGOS A PAGAR DE EMPRÉSTIMOS E FORNECEDORES E CONTAS A PAGAR A CURTO FORNECEDORES E CONTAS A PAGAR NACIONAIS A	0,00	24.548,05
CRÉDITOS DE TRANSFERÊNCIAS A RECEBER	0,00	0,00	DEMAIS OBRIGAÇÕES A CURTO PRAZO	3.886.724,12	3.902.581,83
DEMAIS CRÉDITOS E VALORES A CURTO PRAZO	556.988,85	383.866,41	VALORES RESTITUIVEIS	186.968,71	502.641,92
ADIANTAMENTOS CONCEDIDOS A PESSOAL E A DÍVIDA ATIVA NÃO TRIBUTÁRIA - DEMAIS CRÉDITOS	173.122,44	383.866,41	OUTRAS OBRIGAÇÕES A CURTO PRAZO	481.010,15	504.188,99
OUTROS CRÉDITOS A RECEBER E VALORES A INVESTIMENTOS E APLICAÇÕES TEMPORÁRIAS A TÍTULOS E VALORES MOBILIÁRIOS	73.513,71	73.513,71	PASSIVO NÃO-CIRCULANTE	12.164.289,32	19.893.869,85
ESTOQUES	102.720,81	32.153,89	OBRIGAÇÕES TRABALHISTAS, PREVIDENCIÁRIAS E ENCARGOS SOCIAIS A PAGAR	8.668.474,94	13.842.805,39
ALMOXARIFADO	102.720,81	32.153,89	EMPRÉSTIMOS E FINANCIAMENTOS A LONGO EMPRÉSTIMOS A LONGO PRAZO - INTERNO	3.495.814,38	6.051.064,46
ATIVO NÃO-CIRCULANTE	298.306.572,21	281.733.798,84	<b>TOTAL DO PASSIVO</b>	<b>21.075.560,81</b>	<b>24.977.329,66</b>
ATIVO REALIZÁVEL A LONGO PRAZO	0,00	0,00	<b>PATRIMÔNIO LÍQUIDO</b>		
CRÉDITOS A LONGO PRAZO	0,00	0,00	ESPECIFICAÇÃO	Exercício Atual	Exercício Anterior
IMOBILIZADO	298.306.572,21	281.733.798,84	RESULTADOS ACUMULADOS	368.976.609,70	334.144.893,53
BENS MÓVEIS	25.353.384,00	20.708.705,22	RESULTADO DO EXERCÍCIO	29.987.124,96	329.796.408,81
BENS IMÓVEIS	272.953.188,21	261.025.093,62	RESULTADOS DE EXERCÍCIOS ANTERIORES	334.151.497,63	28.423.124,02
<b>TOTAL</b>	<b>390.052.170,51</b>	<b>359.122.223,19</b>	AJUSTES DE EXERCÍCIOS ANTERIORES	4.837.987,11	(24.074.639,30)
			<b>TOTAL DO PATRIMÔNIO LÍQUIDO</b>	<b>368.976.609,70</b>	<b>334.144.893,53</b>
			<b>TOTAL</b>	<b>390.052.170,51</b>	<b>359.122.223,19</b>

ATIVO FINANCEIRO	50.707.216,78	38.578.045,73	PASSIVO FINANCEIRO*	17.561.316,55	14.570.955,68
ATIVO PERMANENTE	339.344.953,73	320.544.177,46	PASSIVO PERMANENTE	16.355.459,34	19.925.504,50
<b>SALDO PATRIMONIAL</b>				<b>356.135.394,62</b>	<b>324.625.763,01</b>

\*Passivo Financeiro: Inclui Restos a Pagar Não Processados

Saldo dos Atos Potenciais Ativos			Saldo dos Atos Potenciais Passivos		
ESPECIFICAÇÃO	Exercício Atual	Exercício Anterior	ESPECIFICAÇÃO	Exercício Atual	Exercício Anterior
GARANTIAS E CONTRAGARANTIAS RECEBIDAS A DIREITOS CONVENIADOS E OUTROS INSTRUMENTOS	0,00	0,00	GARANTIAS E CONTRAGARANTIAS CONCEDIDAS A OBRIGAÇÕES CONVENIADOS E OUTROS	0,00	0,00
DIREITOS CONTRATUAIS A EXECUTAR	0,00	0,00	OBRIGAÇÕES CONTRATUAIS A EXECUTAR	0,00	0,00
OUTROS ATOS POTENCIAIS ATIVOS A EXECUTAR	0,00	0,00	OUTROS ATOS POTENCIAIS PASSIVOS A EXECUTAR	0,00	0,00
<b>TOTAL</b>	<b>0,00</b>	<b>0,00</b>	<b>TOTAL</b>	<b>0,00</b>	<b>0,00</b>

**DEMONSTRATIVO DO SUPERÁVIT/DÉFICIT FINANCEIRO APURADO NO BALANÇO PATRIMONIAL**

DESTINAÇÃO DE RECURSOS	SUPERÁVIT/DÉFICIT FINANCEIRO
Ordinária	13.841.872,42
Vinculada	0,00
<b>TOTAL</b>	<b>13.841.872,42</b>

*(Handwritten signatures)*

*(Handwritten signature)*  
CELSON ELLI BURAKOVSKI

Contador Geral - CRC PR 46039/O-2

*(Handwritten signature)*  
SERGIO RICARDO DZIADZIO

Controlador Geral do Município

*(Handwritten signature)*  
LUIZ CARLOS GIBSON

Prefeito



**RELATÓRIO DE GESTÃO DO FUNDO MUNICIPAL DOS DIREITOS DA CRIANÇA E DO ADOLESCENTE JANEIRO E FEVEREIRO/2015**

**1. IDENTIFICAÇÃO DO ÓRGÃO GESTOR DAS POLÍTICAS SOCIAIS DE ATENDIMENTO À CRIANÇA E AO ADOLESCENTE:**

Órgão: Secretaria Municipal de Assistência Social  
 Nome do Gestor: José Carlos Valentim dos Santos  
 Endereço: Avenida Samuel Klabin, nº 725 – Centro  
 Horário de Funcionamento: das 08h00min às 11h30min – das 13h00min às 17h30min  
 Fone/Fax: (42) 3904-1560 E-mail: smas@pmtb.pr.gov.br

**2. SERVIÇOS E PROGRAMAS DA SECRETARIA MUNICIPAL DE ASSISTÊNCIA SOCIAL QUE EXECUTAM AS POLÍTICAS SOCIAIS DE ATENDIMENTO À CRIANÇA E AO ADOLESCENTE:**

**2.1. Casas Lares e Abrigo Transitório Masculino:**

O Município de Telêmaco Borba dispõe de entidades de cunho governamental, as quais apresentam em sua essência de trabalho o acolhimento institucional de crianças e adolescentes desassistidos e/ou expostos a situações adversas de risco pessoal e social, encaminhados sob Medida de Proteção pela Vara da Infância e Juventude. Conforme apresentado na identificação dos Serviços de Acolhimento deste Plano, são elas: Casa Lar Vida Nova (Casa Lar I), Casa Lar Novo Amanhã (Casa Lar II) e Abrigo Transitório Masculino.

As Casas Lares e o Abrigo Transitório Masculino caracterizam-se como espaços nos quais as crianças e os adolescentes em Medida de Proteção de Acolhimento Institucional retomam relações no processo educativo, novas formações e regras de convivência social, novos hábitos de higiene, saúde e alimentação, visando uma melhor qualidade de vida. As Entidades garantem aos seus acolhidos, direitos segundo os princípios e premissas do Estatuto da Criança e do Adolescente - ECA.

Em se tratando da Equipe Técnica, as Instituições contam em caráter exclusivo com uma Assistente Social e um Psicólogo.

Com relação ao atendimento psicológico voltado às crianças e aos adolescentes, este é realizado nas dependências da Secretaria Municipal de Assistência Social, através de atendimentos individuais e grupais. Quanto ao atendimento psicológico oferecido às famílias das crianças e adolescentes, o mesmo também é realizado nas dependências da referida Secretaria, porém, somente através de atendimentos individuais.

No que se refere ao acompanhamento social, o mesmo consiste na realização de atendimentos individuais, visitas domiciliares, encaminhamentos direcionados a rede de atendimento, arquivo de cada criança e adolescente e demais atuações inerentes aos acolhidos e respectivas famílias.

As Casas Lares e o Abrigo Transitório Masculino também são acompanhados pela Nutricionista da Secretaria Municipal de Assistência Social, que duas vezes ao mês se dirige às entidades para supervisionar o pré-preparo e preparo dos alimentos com o objetivo de garantir a segurança alimentar das refeições oferecidas às crianças e adolescentes.

A diretriz do trabalho consiste em proporcionar um lar para as crianças e os adolescentes, embora provisório, com características de proteção e moradia, com vistas à garantia de direitos a convivência familiar e comunitária, através de ações preferencialmente voltadas ao fortalecimento dos vínculos familiares na família biológica ou extensa.

Busca-se também, a participação de outras Secretarias Municipais e demais órgãos que integram o Sistema de Garantia de Direitos, através da oferta de políticas que possam contribuir para melhoria da qualidade do atendimento prestado a crianças e adolescentes acolhidos e investir na família para o breve retorno destes ao seio familiar.

**Público Alvo das Casas Lares:** as Casas Lares atendem crianças de ambos os sexos na faixa etária de 0 (zero) a 11 (onze) anos, 11 (onze) meses e 29 (vinte e nove) dias e adolescentes do sexo feminino de 12 (doze) anos a 17 (dezesete) anos, durante o prazo máximo de 11 (onze) meses e 29 (vinte e nove) dias.

**Público Alvo do Abrigo Transitório Masculino:** o Abrigo Transitório Masculino atende adolescentes do sexo masculino de 12 (doze) anos a 17 (dezesete) anos, durante o prazo máximo de 11 (onze) meses e 29 (vinte e nove) dias.

**CASA LAR VIDA NOVA**

MÊS	CAPACIDADE	DEMANDA ATENDIDA	
JANEIRO/2015	10 crianças	10 crianças / 02 adolescentes	
	05 adolescentes	Masculino	Feminino
		05	07
FEVEREIRO/2015	10 crianças	10 crianças / 02 adolescente	
	05 adolescentes	Masculino	Feminino
		05	07

**Casa Lar Vida Nova - 2015**

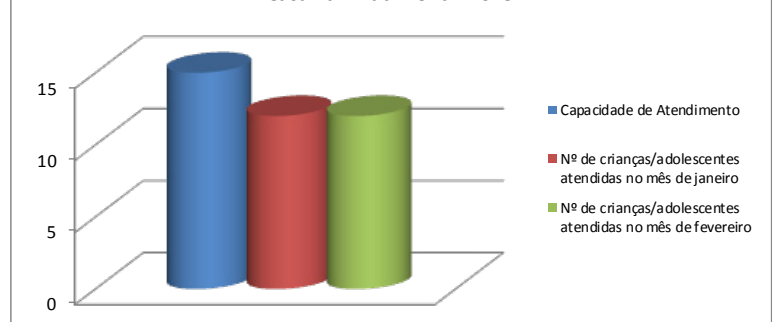

Fonte: Registros da Entidade

**CASA LAR NOVO AMANHÃ**

MÊS	CAPACIDADE	DEMANDA ATENDIDA	
JANEIRO/2015	10 crianças	03 adolescentes	
	05 adolescentes	Masculino	Feminino
		00	00
FEVEREIRO/2015	10 crianças	00	
	05 adolescentes	Masculino	Feminino
		03	00

**Casa Lar Novo Amanhã - 2015**

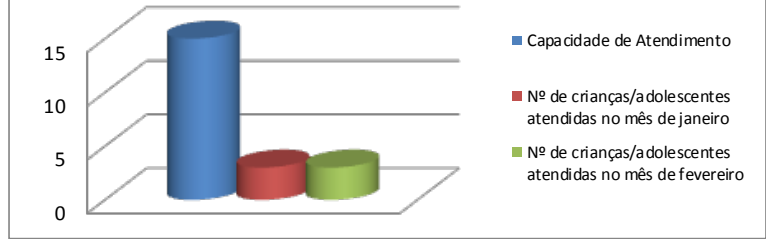

Fonte: Registros da Entidade

**ABRIGO TRANSITÓRIO MASCULINO**

MÊS	CAPACIDADE	DEMANDA ATENDIDA
JANEIRO/2015	10 adolescentes	02
FEVEREIRO/2015	10 adolescentes	02

**Abrigo Transitório Masculino - 2015**

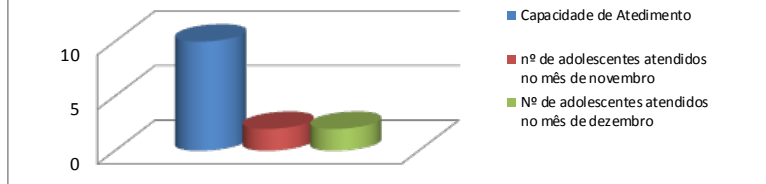

Fonte: Registros da Entidade

**2.2. Programa Liberdade Cidadã:**

É o Programa através do qual são executadas as Medidas Socioeducativas em Meio Aberto de Prestação de Serviço à Comunidade – PSC e Liberdade Assistida – LA, que se encontra referenciado no Centro de Referência de Assistência Social - CREAS, unidade responsável pelo atendimento às famílias e indivíduos que tiveram seus direitos violados e que compõe a rede de serviços prestados pela Secretaria Municipal de Assistência Social.

Os adolescentes em conflito com a Lei começam a ser atendidos pelo Programa a partir do encaminhamento da Vara da Infância e Juventude.

Atualmente a Equipe Técnica do Programa é composta por uma Psicóloga, Pedagoga e um Assistente Social.

Em relação à execução das Medidas de PSC são desenvolvidas atividades voltadas à inclusão do adolescente na prestação de trabalho / atividades em Entidades de cunho governamental e Organizações Não Governamentais. Quanto às Medidas de LA, o trabalho é desenvolvido a partir do acompanhamento e orientação da Equipe Técnica aos adolescentes, no que se refere à conduta e comportamento.

Tanto na PSC, quanto na LA, os adolescentes recebem atendimento psicológico e Pedagógico semanal e acompanhamento social por meio de visitas domiciliares, orientações, encaminhamentos, entre outras intervenções. Também são realizadas atividades de acompanhamento aos adolescentes em relação à inserção ao ensino formal, primando pela escolarização e pelas atividades socioeducativas em geral.

A Equipe do Programa utiliza uma metodologia de trabalho em rede e parcerias, visando atender às várias necessidades dos adolescentes e suas respectivas famílias, ou seja, até mesmo aquelas que não podem ser sanadas dentro do espaço institucional.

Quando solicitado pela Vara da Infância e Juventude, também são realizadas avaliações psicossociais junto ao contexto familiar dos adolescentes.

**Público Alvo:** são adolescentes em conflito com Lei, encaminhados pela Vara da Infância e Juventude da Comarca de Telêmaco Borba para o cumprimento de Medida Socioeducativa de Prestação de Serviço à Comunidade e Liberdade Assistida.

**PROGRAMA LIBERDADE CIDADÃ**

MÊS	DEMANDA ATENDIDA			
NOVEMBRO/2014	60 adolescentes			
	LA		PSC	
	Masculino	Feminino	Masculino	Feminino
	18	00	57	03
DEZEMBRO/2014	58 adolescentes			
	LA		PSC	
	Masculino	Feminino	Masculino	Feminino
	19	00	47	03

Fonte: Registros do Programa Liberdade Cidadã

**Programa Liberdade Cidadã - 2015**

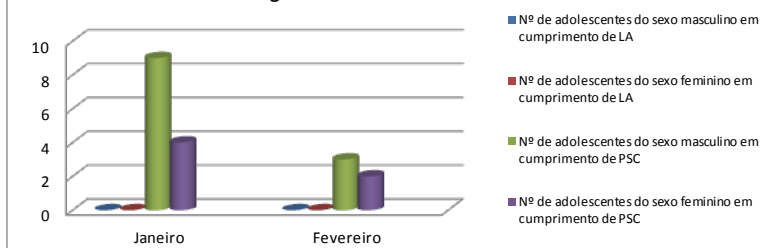

Fonte: Registros do Programa Liberdade Cidadã

### 2.3. Programa de Erradicação do Trabalho Infantil:

O Programa de Erradicação do Trabalho Infantil – PETI também é executado pelo CREAS e através do mesmo é realizado o acompanhamento e encaminhamento de situações de trabalho infantil constatadas.

Ao receber a notificação de situação de trabalho infantil, a Equipe Técnica do CREAS realiza visita domiciliar a família da criança ou adolescente, a fim de verificar a veracidade dos fatos, constatando situação de trabalho infantil, a Equipe toma as providências necessárias e cabíveis ao caso.

Cabe aos profissionais informar os casos de trabalho infantil constatados ao Conselho Tutelar, para que o referido Órgão possa realizar a alimentação junto ao Sistema de Informações para Infância e Adolescência – SIPIA, como também, notificá-los ao Cadastro Único do Município de Telêmaco Borba, para que o mesmo possa efetuar o preenchimento do campo 270.

Os profissionais também realizam o encaminhamento de crianças e adolescentes em situação de trabalho infantil às ações de convivência e fortalecimentos de vínculos, disponibilizadas pelo Contraturno Social e Contraturno Socioeducativo para Adolescentes, Programas Sociais da Divisão de Proteção Social Básica da Secretaria Municipal de Assistência Social.

Considerando a importância de um trabalho direcionado às famílias de crianças e adolescentes em situação de trabalho infantil, além do acompanhamento psicossocial proporcionado pelo PETI, também são realizadas reuniões com as mesmas, onde são desenvolvidas palestras educativas com temas específicos à questão.

Os atendimentos psicossociais são realizados periodicamente, para acompanhamento dos casos e encaminhamentos necessários para rede de atendimento. A Equipe Técnica também mantém contato direto com os coordenadores dos Programas onde são realizadas as ações de convivência, a fim de realizar um acompanhamento efetivo e intervenções nos casos de baixa frequência nas atividades de convivência.

Público Alvo do PETI: crianças e adolescentes em situação de trabalho infantil.

#### PROGRAMA DE ERRADICAÇÃO DO TRABALHO INFANTIL

MÊS	DEMANDA ATENDIDA		
JANEIRO/2015		0 a 12 anos	13 a 17 anos
	Masculino	00	00
	Feminino	00	00
FEVEREIRO/2015		0 a 12 anos	13 a 17 anos
	Masculino	00	00
	Feminino	00	00

### Programa de Erradicação do Trabalho Infantil - 2015

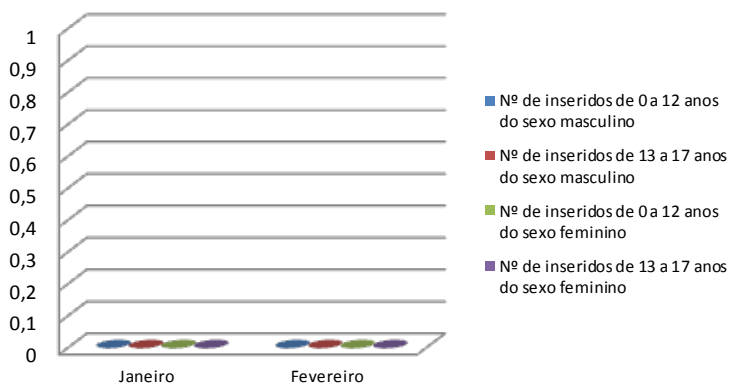

Fonte: Registros do PETI

### 2.4. Programa Contraturno Socioeducativo para Adolescentes:

O Programa Contraturno Socioeducativo para Adolescentes tem por objetivo oferecer atendimento aos adolescentes em situação de vulnerabilidade socioeconômica e trabalho infantil através de ações socioeducativas em contraturno escolar.

O encaminhamento dos adolescentes ao Programa é realizado com base nos seguintes critérios: baixa renda, baixo aproveitamento escolar, baixa frequência, evasão escolar, vulnerabilidade social e trabalho infantil.

No período em que estão no Programa os adolescentes recebem duas refeições diárias, ou seja, café da manhã e almoço, considerando o período matutino e, em se tratando do período vespertino, recebem almoço e lanche da tarde.

A proposta do Programa está relacionada à prática de ações sistemáticas e planejadas de caráter social e educativo, com o intuito de que o adolescente possa enriquecer e complementar as atividades que realiza na escola e ter assegurado seu desenvolvimento integral.

Sua organização visa propiciar aos adolescentes a integração das áreas do conhecimento através das seguintes disciplinas: Oficina de Informática, Motivação Ocupacional (na qual são trabalhados temas como saúde, bem estar social, autoestima, entre outros), Artes Plásticas e Cênicas (música, teatro, dança, leitura de imagens, entre outros) Atividades Esportivas e Recreativas e Reforço Escolar.

Atualmente, a equipe técnica do Programa é composta pelos profissionais de pedagogia, psicologia e assistência social.

No que se refere a sua execução, esta consiste em uma parceria entre Secretaria Municipal de Assistência Social e Secretaria Municipal de Educação.

Público Alvo: adolescentes na faixa etária de 12 a 15 anos, 11 meses e 29 dias.

MÊS	CAPACIDADE	DEMANDA ATENDIDA		
JANEIRO/2015	50 adolescentes	49 adolescentes		
		Período da Manhã	Período da Tarde	
		Masculino	16	18
		Feminino	07	8
FEVEREIRO/2015	50 adolescentes	45 adolescentes		
		Período da Manhã	Período da Tarde	
		Masculino	18	15
		Feminino	08	04

### Contraturno Socioeducativo para Adolescentes - 2015

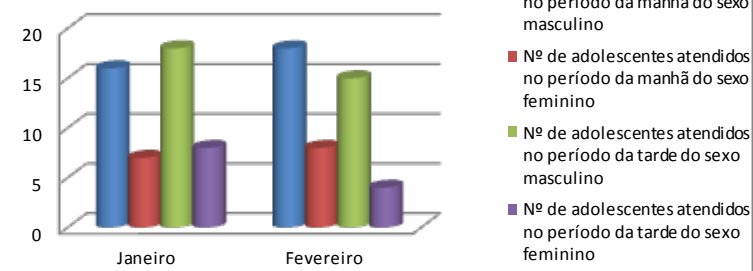

Fonte: Registros do Contraturno Socioeducativo

### 2.5. Contraturno Social:

O Contraturno Social é um Programa que tem por objetivo a constituição de espaço de convivência, formação para a participação e cidadania, desenvolvimento do protagonismo e da autonomia das crianças e adolescentes, a partir dos interesses, demandas e potencialidades dessa faixa etária. As atividades desenvolvidas são lúdicas, culturais e esportivas como formas de expressão, interação, aprendizagem, sociabilidade e proteção social.

No período em que estão na Entidade as crianças recebem duas refeições diárias, ou seja, café da manhã e almoço, considerando o período matutino e, em se tratando do período vespertino, recebem almoço e lanche da tarde.

Público Alvo: Os beneficiários são constituídos de crianças de família com precário acesso a renda e a serviços públicos e com dificuldade para se manter, em especial filhos de mães trabalhadoras que exerçam atividade geradora de renda fora do lar; crianças cujas famílias são beneficiárias de programas de transferência de renda; crianças encaminhadas pelos serviços de proteção social especial em situação de trabalho infantil e de violação de direitos; crianças sob medida de proteção em Serviços de Acolhimento e crianças encaminhadas pelo Conselho Tutelar e Juizado da Vara da Infância e Juventude.

#### CONTRATURNO SOCIAL

MÊS	CAPACIDADE	DEMANDA ATENDIDA		
JANEIRO/2015	150 crianças	110 crianças		
		Período da Manhã	Período da Tarde	
		Masculino	28	31
		Feminino	21	30
FEVEREIRO/2015	150 crianças	86 crianças		
		Período da Manhã	Período da Tarde	
		Masculino	15	29
		Feminino	11	31

### Contraturno Social - 2015

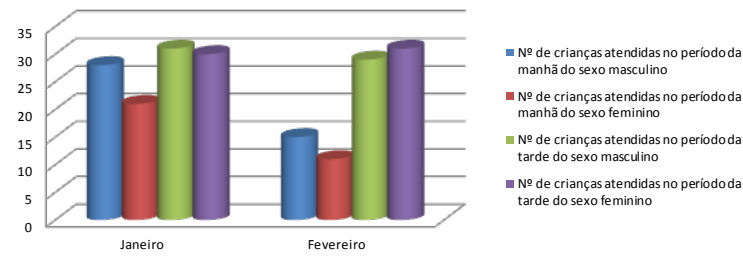

Fonte: Registros do Contraturno Social

### 2.6. Centro da Juventude:

O Centro da Juventude Telêmaco Borba foi inaugurado no dia 05 de julho do ano de 2012, cumprindo então, parte dos objetivos estabelecidos pelo Convênio nº 159/2009, uma vez que, o processo que envolve o referido programa é caracterizado pela conclusão da obra, aquisição de materiais/equipamentos e contratação da equipe mínima.

O Projeto Centros da Juventude está sob a Coordenação da Proteção Social Básica da Secretaria de Estado da Família e Desenvolvimento Social – SEDS, do Estado do Paraná, assim como, em âmbito municipal encontra-se sob a responsabilidade da Divisão de Proteção Social Básica, da Secretaria Municipal de Assistência Social.

Ressaltamos que, conforme estabelece a proposta pedagógica e parâmetros para a implantação e funcionamento dos Centros da Juventude, elaborado pela Secretaria de Estado da Família e Desenvolvimento Social – SEDS/PR, o Centro da Juventude Telêmaco Borba, assim como, os demais equipamentos existentes no Estado do Paraná, deverão apresentar-se acessíveis para o acolhimento de todo adolescente/jovem interessado em participar, sem estabelecer condicionais, critérios prévios para ingresso, tais como, não estar frequentando a escola, critérios de renda, entre outros, porém, é importante haver compromisso e regras de convivência e de participação nas atividades e no uso das instalações.

Este equipamento tem o objetivo de atender todo o adolescente/jovem interessado em participar, priorizando a oferta dos serviços para adolescentes de 12 (doze) a 18 (dezoito) anos, em situações de vulnerabilidades nos âmbitos social, cultural, econômico, entre outros. Desta forma, o Centro da Juventude Telêmaco Borba prioriza o atendimento de situações e encaminhamentos advindos das Divisões de Proteção Social Básica, Proteção Social Especial, Conselho Tutelar, Ministério Público e demais órgãos de defesa dos direitos da criança e do adolescente.

Tem a capacidade de 615 vagas nas oficinas em geral, porém cada adolescente/jovem, pode optar pela participação em até 04 oficinas.

CENTRO DA JUVENTUDE	
MÊS	ADOLESCENTES/JOVENS MATRICULADOS



JANEIRO/2015	92		
		Período da Manhã	Período da Tarde
	Masculino	15	46
Feminino	05	26	
FEVEREIRO/2015	102		
		Período da Manhã	Período da Tarde
	Masculino	15	50
Feminino	11	26	

Centro da Juventude - 2015

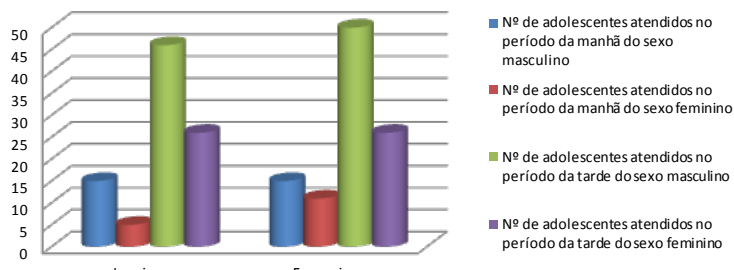

Fonte: Registros do Centro da Juventude

ELABORAÇÃO:  
DIVISÃO DE PROTEÇÃO SOCIAL ESPECIAL  
DIVISÃO DE PROTEÇÃO SOCIAL BÁSICA

3 - EXECUÇÃO ORÇAMENTÁRIA

DEMONSTRATIVO DA DESPESA DO ORÇÃO

Período: 01/01/2015 até 28/02/2015

Órgão: 13 - SECRETARIA MUN DE ASSISTÊNCIA SOCIAL

Subfunção: 243 ASSISTÊNCIA À CRIANÇA E AO ADOLESCENTE

Categoria	Descrição	Atualizada	Empenhada	Liquidada	Paga
3.0.00.00.00.00	<b>DESPESAS CORRENTES</b>	<b>1.252.000,00</b>	<b>124.042,87</b>	<b>81.789,31</b>	<b>75.379,58</b>
3.1.00.00.00.00	PESSOAL E ENCARGOS SOCIAIS	497.000,00	59.052,59	57.429,01	55.456,01
3.1.90.11.00.00	VENCIMENTOS E VANTAGENS FIXAS - PESSOAL CIVIL	389.000,00	43.715,63	42.906,29	42.906,29
3.1.90.11.01.00	VENCIMENTOS E SALÁRIOS	0,00	36.289,41	35.664,01	35.664,01
3.1.90.11.01.01	VENCIMENTOS E VANTAGENS FIXAS PESSOAL EFETIVO	0,00	18.657,41	18.032,01	18.032,01
3.1.90.11.01.07	REMUNERAÇÃO DE MEMBROS DE CONSELHOS	0,00	17.632,00	17.632,00	17.632,00
3.1.90.11.31.00	GRATIFICAÇÃO POR EXERCÍCIO DE CARGOS	0,00	2.293,60	2.293,60	2.293,60
3.1.90.11.31.01	VENCIMENTO COMISSIONADOS - NÃO OCUPTANTES DE CARGO EFETIVO	0,00	2.293,60	2.293,60	2.293,60
3.1.90.11.37.00	GRATIFICAÇÃO POR TEMPO DE SERVIÇO	0,00	254,26	254,26	254,26
3.1.90.11.43.00	13º SALÁRIO	0,00	183,94	0,00	0,00
3.1.90.11.45.00	FÉRIAS - ABONO CONSTITUCIONAL	0,00	4.694,42	4.694,42	4.694,42
3.1.90.13.00.00	OBRIGAÇÕES PATRONAIS	44.000,00	5.064,02	5.064,02	3.091,02
3.1.90.13.10.00	CONTRIBUIÇÕES AO INSS - COMISSIONADOS NÃO DETENTORES DE CARGO EFE	0,00	986,49	986,49	986,49
3.1.90.13.16.00	INSS SOBRE A REMUNERAÇÃO DE MEMBROS DE CONSELHOS	0,00	4.077,53	4.077,53	2.104,53
3.1.90.16.00.00	OUTRAS DESPESAS VARIÁVEIS - PESSOAL CIVIL	6.000,00	1.210,25	1.210,25	1.210,25
3.1.90.16.44.00	HORAS EXTRAS E SERVIÇOS EXTRAORDINÁRIOS	0,00	1.210,25	1.210,25	1.210,25
3.1.90.94.00.00	INDENIZAÇÕES E RESTITUIÇÕES TRABALHISTAS	5.000,00	814,24	0,00	0,00
3.1.90.94.01.00	INDENIZAÇÕES TRABALHISTAS - ATIVO CIVIL	0,00	814,24	0,00	0,00
3.1.91.13.00.00	OBRIGAÇÕES PATRONAIS	30.000,00	4.086,64	4.086,64	4.086,64
3.1.91.13.03.00	CONTRIBUIÇÕES PREVIDENCIÁRIAS - RPPS	0,00	4.086,64	4.086,64	4.086,64
3.1.91.13.03.01	CONTRIBUIÇÕES PREVIDENCIÁRIAS RPPS/ATIVOS	0,00	4.086,64	4.086,64	4.086,64
3.1.91.92.00.00	DESPESAS DE EXERCÍCIOS ANTERIORES	23.000,00	4.161,81	4.161,81	4.161,81
3.1.91.92.13.00	APORTE PARA COBERTURA DE DÉFICIT ATUARIAL	0,00	4.161,81	4.161,81	4.161,81
3.3.00.00.00.00	<b>OUTRAS DESPESAS CORRENTES</b>	<b>755.000,00</b>	<b>64.990,28</b>	<b>24.360,30</b>	<b>19.923,55</b>
3.3.50.00.00.00	TRANSF. A INSTITUIÇÕES PRIVADAS S/FINS LUCRATIVOS	50.000,00	0,00	0,00	0,00
3.3.50.41.00.00	CONTRIBUIÇÕES	50.000,00	0,00	0,00	0,00
3.3.90.14.00.00	DIÁRIAS - PESSOAL CIVIL	12.000,00	2.870,00	2.870,00	2.450,00
3.3.90.14.14.00	DIÁRIAS NO PAÍS	0,00	2.870,00	2.870,00	2.450,00
3.3.90.14.14.01	SERVIDORES EFETIVOS	0,00	1.540,00	1.540,00	1.330,00
3.3.90.14.14.02	SERVIDORES COMISSIONADOS	0,00	70,00	70,00	70,00
3.3.90.14.14.04	MEMBROS DE CONSELHOS	0,00	1.260,00	1.260,00	1.050,00
3.3.90.30.00.00	MATERIAL DE CONSUMO	425.000,00	44.347,70	5.429,61	2.187,76
3.3.90.30.07.00	GÊNEROS DE ALIMENTAÇÃO	0,00	33.252,70	629,75	629,75
3.3.90.30.07.12	GÊNEROS ALIMENTÍCIOS PARA COPA E CANTINA	0,00	6.046,35	629,75	629,75
3.3.90.30.07.99	OUTRAS DESPESAS COM GÊNEROS ALIMENTÍCIOS	0,00	27.206,35	0,00	0,00
3.3.90.30.16.00	MATERIAL DE EXPEDIENTE	0,00	647,11	647,11	647,11
3.3.90.30.20.00	MATERIAL DE CAMA, MESA E BANHO	0,00	456,00	0,00	0,00
3.3.90.30.22.00	MATERIAL DE LIMPEZA E PRODUTOS DE HIGIENIZAÇÃO	0,00	6.400,04	910,90	910,90

3.3.90.30.24.00	MATERIAL PARA MANUTENÇÃO DE BENS IMÓVEIS	0,00	1.019,65	1.019,65	0,00
3.3.90.30.26.00	MATERIAL ELÉTRICO E ELETRÔNICO	0,00	2.222,20	2.222,20	0,00
3.3.90.30.29.00	MATERIAL PARA ÁUDIO, VÍDEO E FOTO	0,00	350,00	0,00	0,00
3.3.90.36.00.00	OUTROS SERVIÇOS DE TERCEIROS - PESSOA FÍSICA	18.000,00	0,00	0,00	0,00
3.3.90.39.00.00	OUTROS SERVIÇOS DE TERCEIROS - PESSOA JURÍDICA	250.000,00	17.772,58	16.060,69	15.285,79
3.3.90.39.43.00	SERVIÇOS DE ENERGIA ELÉTRICA	0,00	0,00	0,00	0,00
3.3.90.39.43.99	SERVIÇOS DE ENERGIA ELÉTRICA DOS DEMAIS SETORES DA ADMINISTRAÇÃO	0,00	0,00	0,00	0,00
3.3.90.39.44.00	SERVIÇOS DE ÁGUA E ESGOTO	0,00	0,00	0,00	0,00
3.3.90.39.44.99	SERVIÇOS DE ÁGUA E ESGOTO DOS DEMAIS SETORES DA ADMINISTRAÇÃO	0,00	0,00	0,00	0,00
3.3.90.39.58.00	SERVIÇOS DE TELECOMUNICAÇÕES	0,00	0,00	0,00	0,00
3.3.90.39.69.00	SEGUROS EM GERAL	0,00	774,90	774,90	0,00
3.3.90.39.69.03	SEGUROS DE DEMAIS VEÍCULOS PÚBLICOS	0,00	774,90	774,90	0,00
3.3.90.39.82.00	SERVIÇOS DE CONTROLE AMBIENTAL	0,00	250,60	0,00	0,00
3.3.90.39.82.99	SERVIÇOS DE CONTROLE AMBIENTAL EM GERAL	0,00	250,60	0,00	0,00
3.3.90.39.99.00	OUTROS SERVIÇOS DE TERCEIROS, PESSOA JURÍDICA	0,00	16.747,08	15.285,79	15.285,79
3.3.90.39.99.99	DEMAIS SERVIÇOS DE TERCEIROS, PESSOA JURÍDICA	0,00	16.747,08	15.285,79	15.285,79
4.0.00.00.00.00	<b>DESPESAS DE CAPITAL</b>	<b>132.000,00</b>	<b>0,00</b>	<b>0,00</b>	<b>0,00</b>
4.4.00.00.00.00	INVESTIMENTOS	132.000,00	0,00	0,00	0,00
4.4.90.52.00.00	EQUIPAMENTOS E MATERIAL PERMANENTE	132.000,00	0,00	0,00	0,00
<b>TOTAL DAS DESPESAS</b>		<b>1.384.000,00</b>	<b>124.042,87</b>	<b>81.789,31</b>	<b>75.379,58</b>

ELABORAÇÃO:  
CONTADORIA GERAL DO MUNICÍPIO

DECRETO Nº 21840

O PREFEITO DO MUNICÍPIO DE TELÊMACO BORBA, ESTADO DO PARANÁ, no uso das atribuições legais que lhe são conferidas:

RESOLVE

Art. 1º NOMEAR os membros abaixo relacionados para comporem a Comissão de Avaliação – Valor Terra Nua:

- Representantes da Associação dos Engenheiros de Telêmaco Borba
- Peter Lemr Júnior
- Representante da EMATER
- Carlos Alberto Merhy Filho
- Representante do CRECI/PR – 6.ª Região
- Mário Fagundes de Lima
- Representantes da Secretaria Municipal de Finanças
- Benedito Alves Júnior
- Julimar Neves Carneiro
- Shirley Magna Coelho

Art. 2º Revogam-se as disposições em contrário.

Art. 3º Esta Portaria entra em vigor na data de sua publicação.  
PAÇO DAS ARAUCÁRIAS, EM TELÊMACO BORBA, ESTADO DO PARANÁ, em 23 de março de 2015.

André Luiz Battezzati  
Procurador Geral do Município

Luiz Carlos Gibson  
Prefeito

DECRETO Nº 21841

O PREFEITO MUNICIPAL DE TELÊMACO BORBA, ESTADO DO PARANÁ, usando das atribuições que lhe são conferidas,

RESOLVE

Art. 1º PRORROGAR LICENÇA da servidora JOICELINA DE OLIVEIRA, matrícula n.º 9183, ocupante do cargo do quadro de provimento efetivo denominado Jardineiro, lotada na Escola Municipal Dom Bosco – Jardim Alegre, na Divisão de Administração do Ensino, da Secretaria Municipal de Educação, no período de 14 de fevereiro de 2015 a 15 de março de 2015, por motivo de doença em pessoa da família, de acordo com o que dispõe o Capítulo IV, Seção XII, Art. 143, da Lei Municipal n.º 1883/12, conforme consta nos Autos de Processo Administrativo n.º 2315/2015.

Art. 2º Revogam-se as disposições em contrário.

PAÇO DAS ARAUCÁRIAS, EM TELÊMACO BORBA, ESTADO DO PARANÁ, em 23 de março de 2015.

André Luiz Battezzati  
Procurador Geral do Município

Luiz Carlos Gibson  
Prefeito

DECRETO Nº 21842

O PREFEITO MUNICIPAL DE TELÊMACO BORBA, ESTADO DO PARANÁ, usando das atribuições que lhe são conferidas,

RESOLVE

Art. 1º CONCEDER LICENÇA Prêmio por Assiduidade de três meses, à servidora RAQUEL APARECIDA DE OLIVEIRA, matrícula n.º 8700, servidora ocupante do cargo do quadro de provimento efetivo denominado Agente Administrativo I/Administrativo Contábil Financeiro, lotada na Seção de Apoio Administrativo, na Divisão de Administração e Programação, da Secretaria Municipal de Saúde, no período de 01 de maio de 2015 a 31 de julho de 2015, de acordo com o que dispõe o Capítulo IV, Seção XIII, Artigo 149, 150 e 151 da Lei Municipal 1883/12, conforme consta nos Autos de Processo Administrativo N.º 829/2015.

Art. 2º Ficam suprimidas pelo período da Licença o pagamento das verbas de caráter transitório.

Art. 3º Revogam-se as disposições em contrário.  
PAÇO DAS ARAUCÁRIAS, EM TELÊMACO BORBA, ESTADO DO PARANÁ, em 23 de março de 2015.

André Luiz Battezzati  
Procurador Geral do Município

Luiz Carlos Gibson  
Prefeito





**DECRETO Nº 21843**

O PREFEITO MUNICIPAL DE TELÊMACO BORBA, ESTADO DO PARANÁ, usando das atribuições que lhe são conferidas,

**RESOLVE**

Art. 1º CONCEDER LICENÇA Prêmio por Assiduidade de três meses, à servidora FLÁVIA MARIA DOS SANTOS, matrícula nº 9089, servidora ocupante do cargo do quadro de provimento efetivo denominado Técnico Municipal Nível Médio I/Enfermagem, lotada no PSF - Marinha, no Programa Saúde da Família, da Secretaria Municipal de Saúde, no período de 16 de março de 2015 a 15 de junho de 2015, de acordo com o que dispõe o Capítulo IV, Seção XIII, Artigo 149, 150 e 151 da Lei Municipal 1883/12, conforme consta nos Autos de Processo Administrativo N.º 2327/2015.

Art. 2º Ficam suprimidas pelo período da Licença o pagamento das verbas de caráter transitório.

Art. 3º Revogam-se as disposições em contrário.

PAÇO DAS ARAUCÁRIAS, EM TELÊMACO BORBA, ESTADO DO PARANÁ, em 23 de março de 2015.

André Luiz Battezzati  
Procurador Geral do Município

Luiz Carlos Gibson  
Prefeito

**DECRETO Nº 21844**

O PREFEITO MUNICIPAL DE TELÊMACO BORBA, ESTADO DO PARANÁ, usando das atribuições que lhe são conferidas,

**RESOLVE**

Art. 1º EXONERAR, a pedido, a partir de 23 de março de 2015, a servidora LILIANE RIBEIRO, matrícula nº 9753, do cargo do quadro de provimento efetivo denominado Agente de Trânsito, lotada na Seção de Estacionamento Regulamentado, na Divisão Municipal de Segurança Pública e Trânsito, na Secretaria Geral do Gabinete, conforme consta nos Autos de Processo Administrativo N.º 2582/2015.

Art. 2º Revogam-se as disposições em contrário.

PAÇO DAS ARAUCÁRIAS, EM TELÊMACO BORBA, ESTADO DO PARANÁ, em 24 de março de 2015.

André Luiz Battezzati  
Procurador Geral do Município

Luiz Carlos Gibson  
Prefeito

**DECRETO Nº 21845**

O PREFEITO MUNICIPAL DE TELÊMACO BORBA, ESTADO DO PARANÁ, usando das atribuições que lhe são conferidas,

**RESOLVE**

Art. 1º CONCEDER à dependente do servidor BEJAMIM RIBEIRO DE CAMPOS, matrícula nº 1184, a partir de 01 de março de 2015, PENSÃO POR MORTE, com proventos integrais de R\$ 840,24 (oitocentos e quarenta reais e vinte e quatro centavos) mensais, com fundamento no Art. 40, §7º da Constituição Federal, conforme consta nos Autos de Processo Administrativo N.º 036/2015 – FUNPREV.

Art. 2º O benefício ora concedido vigora desde o dia imediato ao falecimento do servidor, e fica atribuído à dependente:

I – Cota Vitalícia: Casturina Ribeiro de Campos, no valor de R\$ 840,24 (oitocentos e quarenta reais e vinte e quatro centavos) mensais.

Art. 3º Revogam-se as disposições em contrário.

PAÇO DAS ARAUCÁRIAS, EM TELÊMACO BORBA, ESTADO DO PARANÁ, em 24 de março de 2015.

André Luiz Battezzati  
Procurador Geral do Município

Luiz Carlos Gibson  
Prefeito

**DECRETO Nº 21848**

O PREFEITO MUNICIPAL DE TELÊMACO BORBA, ESTADO DO PARANÁ, usando das atribuições que lhe são conferidas,

**RESOLVE**

Art. 1º Fixar os valores para o custeio das horas efetivas de estágio para as modalidades a seguir:

I – Modalidade de Estágio para o estudante cursando o Nível Médio – R\$ 3,44 (três reais e quarenta e quatro centavos) por hora de estágio efetivo, até o limite de 110 (cento e dez) horas mensais, correspondente a 4 (quatro) horas diárias;

II – Modalidade de Estágio para o estudante cursando o Nível Técnico – R\$ 3,82 (três reais e oitenta e dois centavos) por hora de estágio efetivo, até o limite de 180 (cento e oitenta) horas mensais, correspondente a 6 (seis) horas diárias;

III – Modalidade de Estágio para o estudante cursando o Nível Superior – R\$ 4,21 (quatro reais e vinte e um centavos) por hora de estágio efetivo, até o limite de 220 (duzentos e vinte) horas mensais, correspondente a 8 (oito) horas diárias.

Parágrafo Único. O estagiário perceberá o pagamento das horas de estágio efetivamente realizadas, de acordo com o apontamento da frequência no mês de referência.

Art. 2º Fixar o valor do Auxílio Transporte para as Modalidades descritas no Art. 1º em R\$ 123,00 (cento e vinte e três reais).

Parágrafo Único. O valor do caput sofrerá redução proporcional de acordo com as ausências apontadas na frequência no mês de referência para o pagamento da bolsa auxílio do estagiário.

Art. 3º Este Decreto entra em vigor na data de 01 de abril de 2015, após sua publicação.

PAÇO DAS ARAUCÁRIAS, EM TELÊMACO BORBA, ESTADO DO PARANÁ, em 24 de março de 2015.

André Luiz Battezzati  
Procurador Geral do Município

Luiz Carlos Gibson  
Prefeito

**DECRETO Nº 21846**

O PREFEITO MUNICIPAL DE TELÊMACO BORBA, ESTADO DO PARANÁ, usando das atribuições que lhe são conferidas, e de conformidade com a Lei Municipal n.º 968 de 26 de novembro de 1993 e alterações,

**RESOLVE**

Art. 1º RETIFICAR, os Artigos 1º e 2º, do Decreto nº 18.241, de 27 de setembro de 2011, os quais passam a ter a seguinte redação:

“Art. 1º CONCEDER, APOSENTADORIA POR IDADE, ao servidor FRANCISCO FERNANDES DE MIRANDA, matrícula nº 8232, do Poder Executivo do Município de Telêmaco Borba, Estado do Paraná, ocupante do cargo do quadro de provimento efetivo denominado Vigia, lotado na Secretaria Municipal de Obras e Serviços Públicos, com proventos proporcionais de R\$ 288,35 (duzentos e oitenta e oito reais e trinta e cinco centavos) mensais, equiparados ao Salário Mínimo Federal, calculados com base no tempo de serviço de 11 (onze) anos, 03 (três) meses e 22 (vinte e dois) dias, tendo por fundamento legal a presente concessão o Art. 40, § 1º, III, “b” da Constituição Federal, conforme consta nos Autos de Processo Administrativo FUNPREV n.º 090/2011.

Art. 2º Fica assegurado ao Servidor, o direito a perceber o valor correspondente ao Salário Mínimo Federal nos termos do art. 39, § 3.º da Constituição Federal da República.”

Art. 2º O presente Decreto entrará em vigor na data de sua publicação, revogando-se as disposições em contrário.

PAÇO DAS ARAUCÁRIAS, EM TELÊMACO BORBA, ESTADO DO PARANÁ, em 24 de março de 2015.

André Luiz Battezzati  
Procurador Geral do Município

Luiz Carlos Gibson  
Prefeito

**DECRETO Nº 21849**

O PREFEITO MUNICIPAL DE TELÊMACO BORBA, ESTADO DO PARANÁ, usando das atribuições que lhe são conferidas,

**RESOLVE**

Art. 1º CANCELAR a extensão de jornada de trabalho, concedida de acordo com o Capítulo VIII, Seção I, Art. 37 e 39 da Lei Municipal n.º 1866 de 08 de março de 2012, remunerada de acordo com o Nível/Classe de Enquadramento Individual constante no Anexo III da Lei Municipal n.º 1882 de 05 de abril de 2012, conforme abaixo especificado:

Cancelamento da Extensão de Jornada:

Nº	Nome	Mat.	Lotação	Cancelamento
01	Marilsa Aparecida Santos Oliveira	7377	Escola Municipal Euclides Marcola	12/03/2015

Art. 2º Revogam-se as disposições em contrário.

PAÇO DAS ARAUCÁRIAS, EM TELÊMACO BORBA, ESTADO DO PARANÁ, em 24 de março de 2015.

André Luiz Battezzati  
Procurador Geral do Município

Luiz Carlos Gibson  
Prefeito

**DECRETO Nº 21850**

O PREFEITO MUNICIPAL DE TELÊMACO BORBA, ESTADO DO PARANÁ, usando das atribuições que lhe são conferidas,

**RESOLVE**

Art. 1º CANCELAR Gratificação, conforme abaixo especificado:

Cancelamento

Cancelamento da GF – Diretor de Estabelecimento de Ensino:

Nº	NOME	MATRÍCULA	LOTAÇÃO	CANCELAMENTO
01	Ivete de Lima	7316	Escola Municipal Juventina Betim da Silva	24/03/2015
02	Ivete de Lima	9243	Escola Municipal Juventina Betim da Silva	24/03/2015

Art. 2º Revogam-se as disposições em contrário.

PAÇO DAS ARAUCÁRIAS, EM TELÊMACO BORBA, ESTADO DO PARANÁ, em 24 de março de 2015.

André Luiz Battezzati  
Procurador Geral do Município

Luiz Carlos Gibson  
Prefeito

**TERMO DE RATIFICAÇÃO**

PROTOCOLO N.º: 9822/2015

PROCESSO DE DISPENSA N.º: 005/2015

CREDOR: ENVEX ENGENHARIA E CONSULTORIA S/S LTDA – EPP.

CNPJ/MF N.º 08.418.789/0001-07.

OBJETO: ELABORAÇÃO DE PROJETOS PARA RENOVAÇÃO DO LICENCIAMENTO OPERACIONAL DO MATADOURO MUNICIPAL JUNTO AO INSTITUTO AMBIENTAL DO PARANÁ – IAP.

VALOR GLOBAL: R\$ 7.00,00 (SETE MIL REAIS).

FORMA DE PAGAMENTO: EM ATÉ 15 DIAS APÓS A REALIZAÇÃO DOS SERVIÇOS E ENTREGA DA NOTA FISCAL

PRAZOS: 45(QUARENTA E CINCO) DIAS EXECUÇÃO E 60(SESENTA) DIAS DE VIGÊNCIA.

CLASSIFICAÇÃO DA DESPESA: 14.003.15.121.1501.02158.3390.3900.

Fica dispensada de Licitação a despesa acima especificada, com fundamento no art. 24, inciso IV da Lei 8.666/93, e em consonância com o contido no referido protocolo e Parecer Jurídico acostado aos autos, em observância ao contido no art. 26 do mesmo Diploma Legal.

PAÇO DAS ARAUCÁRIAS, EM TELÊMACO BORBA, ESTADO DO PARANÁ, 24 de março de 2015.

André Luiz Battezzati  
Procurador Geral do Município

Luiz Carlos Gibson  
Prefeito

**DECRETO N.º 21852**

O PREFEITO MUNICIPAL DE TELÊMACO BORBA, ESTADO DO PARANÁ, usando das atribuições que lhe são conferidas,

**RESOLVE**

Art. 1º INSTITUIR, a Comissão de Análise e Parecer com a finalidade de assessoramento à Mesa Diretora do Conselho Municipal de Saúde, tendo por sua responsabilidade a análise e emissão de parecer do Processo de Despesas 018/2015, com auxílio da Chefe da Divisão de Administração e Programação da Secretaria Municipal de Saúde.

Art. 2º A Comissão será constituída por membros dos seguimentos de Gestores, Trabalhadores e de Usuários, conforme segue:

Representante do Segmento dos Gestores:

Roberto Amatzuzi Franco

Representante do Segmento dos Trabalhadores:

Patrícia Carneiro Queiroz

Representante do Segmento dos Usuários:

Marcos Rogério Silva Melo

Art. 3º Revogam-se as disposições em contrário.

PAÇO DAS ARAUCÁRIAS, EM TELÊMACO BORBA, ESTADO DO PARANÁ, em 26 de março de 2014.

André Luiz Battezzati  
Procurador Geral do Município

Luiz Carlos Gibson  
Prefeito

**DECRETO N.º 21853**

O PREFEITO MUNICIPAL DE TELÊMACO BORBA, ESTADO DO PARANÁ, usando das atribuições que lhe são conferidas,

**RESOLVE**

Art. 1º EXONERAR, a pedido, a partir de 23 de março de 2015, a servidora VANILCEA DE LIMA ROCHA GOMES, matrícula nº 8436, do cargo do quadro de provimento efetivo denominado Professor, lotada na Escola Municipal Marechal Arthur da Costa e Silva, Ensino Fundamental, na Secretaria Municipal de Educação, conforme consta nos Autos de Processo Administrativo N.º 2600/2015.

Art. 2º Revogam-se as disposições em contrário.

PAÇO DAS ARAUCÁRIAS, EM TELÊMACO BORBA, ESTADO DO PARANÁ, em 26 de março de 2015.

André Luiz Battezzati  
Procurador Geral do Município

Luiz Carlos Gibson  
Prefeito

**PORTARIA N.º 005/2015**

O PREFEITO MUNICIPAL, usando suas atribuições e nos termos do inciso I, do art. 193 da Lei n.º 1.883, de 05 de abril de 2012.

**RESOLVE**

I – Determinar, com fulcro nos deveres e proibições ao ocupante de cargo público da Lei Municipal nº 1.883/12, a instauração de Processo Administrativo Disciplinar para apuração de responsabilidade em razão dos fatos constantes do Detalhamento do Protocolo nº 047/2015.

II – Incumbir a Comissão Disciplinar nomeada pela Portaria n.º 2713 de 09 de setembro de 2013, a dar cumprimento ao disposto no item precedente, devendo concluir seus trabalhos no prazo de 60 (sessenta) dias, obedecendo ao rito processual disposto na Lei Municipal nº 1.883/12.

III – Deliberar que os membros da Comissão possam reportar-se diretamente aos demais órgãos da Administração Pública, em diligências necessárias à instrução processual.

Dê-se ciência.

Cumpra-se.

Telêmaco Borba, 24 de março de 2015.

André Luiz Battezzati  
Procurador Geral do Município

Luiz Carlos Gibson  
Prefeito

**PORTARIA N.º 2986**

O PREFEITO MUNICIPAL DE TELÊMACO BORBA, ESTADO DO PARANÁ, no uso de suas atribuições,

**RESOLVE**

Art. 1º REGULAMENTAR a permissão de uso do Estacionamento do Pátio da Sede da Prefeitura Municipal de Telêmaco Borba, além dos carros oficiais, a partir de 23 de março de 2015, para os seguintes usuários:

- Prefeito
- Vice – Prefeito
- Secretário Geral do Gabinete
- Secretário Municipal de Finanças
- Procurador Geral do Município
- Controlador Geral do Município
- Chefe de Gabinete do Prefeito

Art. 2º A área central do estacionamento é considerada “área de manobra”, e deverá permanecer livre para atender a sua finalidade.

Art. 3º É vedado o acesso e permanência de veículos particulares no espaço ora regulamentado.

Art. 4º Esta Portaria entrará em vigor na data de sua publicação, revogando a Portaria 2720 de 16 de setembro de 2013.

PAÇO DAS ARAUCÁRIAS, EM TELÊMACO BORBA, ESTADO DO PARANÁ, em 23 de março de 2015.

André Luiz Battezzati  
Procurador Geral do Município

Luiz Carlos Gibson  
Prefeito

**TERMO DE RATIFICAÇÃO**

PROTOCOLO N.º: 9691/2015

PROCESSO DE DISPENSA N.º: 006/2015

CREDOR: RV MANUTENÇÃO EM APARELHOS ELETRONICOS LTDA.

CNPJ/MF N.º 10.798.381/0001-50.

OBJETO: SERVIÇO DE MANUTENÇÃO CORRETIVA EM APARELHO DE AR CONDICIONADO.

VALOR GLOBAL: R\$ 570,00 (QUINHENTOS E SETENTA REAIS).

FORMA DE PAGAMENTO: EM ATÉ 10 DIAS APÓS A REALIZAÇÃO DOS SERVIÇOS

CLASSIFICAÇÃO DA DESPESA: 06.001.04.126.0401.02026.3390.3900.

Fica dispensada de Licitação a despesa acima especificada, com fundamento no art. 24, inciso IV da Lei 8.666/93, e em consonância com o contido no referido protocolo e Parecer Jurídico acostado aos autos, em observância ao contido no art. 26 do mesmo Diploma Legal.

PAÇO DAS ARAUCÁRIAS, EM TELÊMACO BORBA, ESTADO DO PARANÁ, 24 de março de 2015.

André Luiz Battezzati  
Procurador Geral do Município

Luiz Carlos Gibson  
Prefeito

**EXTRATOS CONTRATUAIS**
**Poder Legislativo**
**Câmara Municipal de Telêmaco Borba**

1º Termo Aditivo ao contrato n.º 43/2014 – Tomada de Preço n.º 02/2014

Contratante: Câmara Municipal de Telêmaco Borba

Contratado: OBJETIVA CONCURSOS LTDA-EPP

Objeto: O presente termo aditivo tem como objeto a PRORROGAÇÃO DA EXECUÇÃO do contrato nº 43/2014, firmado entre as partes em 17 de novembro de 2014. Fica prorrogado prazo da execução do contrato pelo período de 06 (seis) meses.

Data: 05/03/2015

**EXTRATOS – PODER LEGISLATIVO**
**Câmara Municipal de Telêmaco Borba**
**TERMO DE RATIFICAÇÃO**

PROCESSO DE INEXIGIBILIDADE DE LICITAÇÃO N.º: 03/2015

OBJETO: Capacitação de duas servidoras no curso: Compreendendo o Regimento Interno da Câmara Municipal, sua Aplicação e seu Processo de Revisão.

CONTRATADA: IGAM CORPORATIVO CURSOS E ACESSORIA S/S LTDA - EPP

CNPJ: 07.675.477/0001-16

VALOR: R\$ R\$ 900,00 (novecentos reais)

CONDIÇÃO DE PAGAMENTO: em até 10 dias após a entrega da Nota Fiscal e certidões negativas.

DOTAÇÃO ORÇAMENTÁRIA: 33.90.39.48.00 – Serviço de Seleção e Treinamento.

Fica dispensada de Licitação a despesa acima especificada, com fundamento no inciso II do artigo 25 da Lei 8.666/93, e em consonância com o contido no referido processo e Parecer Jurídico acostado aos autos, em observância ao contido no art. 26 do mesmo Diploma Legal.

CÂMARA MUNICIPAL DE TELÊMACO BORBA, ESTADO DO PARANÁ, em 23 de março de 2015.

MARIO CESAR MARCONDES  
Presidente

**EXTRATOS CONTRATUAIS**

Contrato n.º. 10/2015

Contratante: Câmara Municipal de Telêmaco Borba

Contratado: IGAM CORPORATIVO CURSOS E ACESSORIA S/S LTDA - EPP

Objeto: Prestação de serviços técnicos de treinamento e aperfeiçoamento para as servidoras Ligia Souza Matheus Betim e Lizandra Aparecida de Souza referente ao curso “COMPREENDENDO O REGIMENTO INTERNO DA CÂMARA MUNICIPAL, SUA APLICAÇÃO E SEU PROCESSO DE REVISÃO” nos dias 25, 26 e 27 de março de 2015, em Porto Alegre, cujas disposições e demais especificações vêm dispostas no Processo de Inexigibilidade nº 03/2015, o qual fica fazendo parte integrante do presente.

Valor Total: R\$ 900,00 (novecentos reais), correspondente a R\$ 450,00 (quatrocentos e cinquenta reais) por participante.

Data: 23/03/2015

**DIVISÃO MUNICIPAL DE SEGURANÇA PÚBLICA E TRÂNSITO DIVISÃO**

Em cumprimento ao disposto na Resolução 404/2012 do CONTRAN, notificamos que foi imposta a penalidade de MULTA em decorrência do cometimento da infração de trânsito, dispondo V. S.ª oferecer recurso contra a infração junto à TBTRAN até 14/05/2015, o qual será remetido à JARI para julgamento.

Placa Veículo	Auto Infração	Data Infração	Código Infração	Valor Infração
AAA2440	279150H000005513	14/01/2015	55417	R\$ 53,20
ABO3954	279150E000000245	16/01/2015	55412	R\$ 53,20
ABY3712	279150H000005514	14/01/2015	55411	R\$ 53,20
AFU9321	279150E000000021	30/12/2014	55412	R\$ 53,20
AGZ2052	279150H000005512	14/01/2015	54600	R\$ 85,13
AJL6022	116100E005241674	12/01/2015	55411	R\$ 53,20
AKK2615	279150H000005519	15/01/2015	55415	R\$ 53,20
ALZ4915	116100E005241668	09/01/2015	70721	R\$ 191,54
ALZ4915	116100E005241667	09/01/2015	70481	R\$ 191,54
AMG6938	116100E005241661	09/01/2015	54522	R\$ 127,69
ANAS904	279150H000005516	14/01/2015	55415	R\$ 53,20
ANM8204	279150H000005509	13/01/2015	55415	R\$ 53,20
AOQ6106	279150H000005520	15/01/2015	55411	R\$ 53,20
APH2389	279150H000005511	14/01/2015	55415	R\$ 53,20
AQN0657	116100E004406827	13/01/2015	60501	R\$ 191,54
ATO7669	116100E004406827	06/01/2015	54522	R\$ 127,69
ATT5130	116100E005241556	13/01/2015	57380	R\$ 191,54
AUJ7945	279150H000005515	14/01/2015	54526	R\$ 127,69
AUX1557	279150H000005521	15/01/2015	54526	R\$ 127,69
AVK3258	116100E005241660	06/01/2015	54521	R\$ 127,69



Placa Veículo	Auto Infração	Data Infração	Código Infração	Valor Infração
AVQ3494	279150E000000242	15/01/2015	55412	R\$ 53,20
AZC6637	279150E000000023	06/01/2015	55412	R\$ 53,20
BEK1123	279150E000000022	07/01/2015	55412	R\$ 53,20
BUE3214	116100E005241655	09/01/2015	57380	R\$ 191,54
BZP8080	279150H000005517	06/01/2015	55412	R\$ 53,20
CPN9497	116100E005241557	13/01/2015	55411	R\$ 53,20
JYO7558	279150H000005518	15/01/2015	70301	R\$ 191,54
MEI9807	279150E000000244	16/01/2015	55412	R\$ 53,20
OOG1931	279150E000000243	08/01/2015	55412	R\$ 53,20

**DIVISÃO MUNICIPAL DE SEGURANÇA PÚBLICA E TRÂNSITO DIVISÃO**

Em cumprimento ao disposto na Resolução 404/2012 do CONTRAN, notificamos que foi imposta a penalidade de MULTA em decorrência do cometimento da infração de trânsito, dispondo V. S.ª oferecer recurso contra a infração junto à TBTRAN até 14/05/2015, o qual será remetido à JARI para julgamento.

Placa Veículo	Auto Infração	Data Infração	Código Infração	Valor Infração
AUF5771	279150NIC0000659	25/03/2015	50020	R\$ 255,38

**DIVISÃO MUNICIPAL DE SEGURANÇA PÚBLICA E TRÂNSITO DIVISÃO**

Em cumprimento ao disposto na Resolução 404/2012 do CONTRAN, notificamos que foi imposta a penalidade de MULTA em decorrência do cometimento da infração de trânsito, dispondo V. S.ª oferecer recurso contra a infração junto à TBTRAN até 15/05/2015, o qual será remetido à JARI para julgamento.

Placa Veículo	Auto Infração	Data Infração	Código Infração	Valor Infração
AAA2440	279150H000005513	14/01/2015	55417	R\$ 53,20
ABO3954	279150E000000245	16/01/2015	55412	R\$ 53,20
ABY3712	279150H000005514	14/01/2015	55411	R\$ 53,20
AFU9321	279150E000000021	30/12/2014	55412	R\$ 53,20
AGZ2052	279150H000005512	14/01/2015	54600	R\$ 85,13
AJL6022	116100E005241674	12/01/2015	55411	R\$ 53,20
AKK2615	279150H000005519	15/01/2015	55415	R\$ 53,20
ALZ4915	116100E005241668	09/01/2015	70721	R\$ 191,54
ALZ4915	116100E005241667	09/01/2015	70481	R\$ 191,54
AMG6938	116100E005241661	09/01/2015	54522	R\$ 127,69
ANA5904	279150H000005516	14/01/2015	55415	R\$ 53,20
ANM8204	279150H000005509	13/01/2015	55415	R\$ 53,20
AOQ6106	279150H000005520	15/01/2015	55411	R\$ 53,20
APH2389	279150H000005511	14/01/2015	55415	R\$ 53,20
AQN0657	116100E005241555	13/01/2015	60501	R\$ 191,54
AT07669	116100E004406827	06/01/2015	54522	R\$ 127,69
ATT5130	116100E005241556	13/01/2015	57380	R\$ 191,54
AUJ7945	279150H000005515	14/01/2015	54526	R\$ 127,69
AUX1557	279150H000005521	15/01/2015	54526	R\$ 127,69
AVK3258	116100E005241660	06/01/2015	54521	R\$ 127,69
AVQ3494	279150E000000242	15/01/2015	55412	R\$ 53,20
AZC6637	279150E000000023	06/01/2015	55412	R\$ 53,20
BEK1123	279150E000000022	07/01/2015	55412	R\$ 53,20
BUE3214	116100E005241655	09/01/2015	57380	R\$ 191,54
BZP8080	279150H000005517	06/01/2015	55412	R\$ 53,20
CPN9497	116100E005241557	13/01/2015	55411	R\$ 53,20
JYO7558	279150H000005518	15/01/2015	70301	R\$ 191,54
MEI9807	279150E000000244	16/01/2015	55412	R\$ 53,20
OOG1931	279150E000000243	08/01/2015	55412	R\$ 53,20

**DIVISÃO MUNICIPAL DE SEGURANÇA PÚBLICA E TRÂNSITO DIVISÃO**

Em cumprimento ao disposto na Resolução 404/2012 do CONTRAN, notificamos que foi imposta a penalidade de MULTA em decorrência do cometimento da infração de trânsito, dispondo V. S.ª oferecer recurso contra a infração junto à TBTRAN até 15/05/2015, o qual será remetido à JARI para julgamento.

Placa Veículo	Auto Infração	Data Infração	Código Infração	Valor Infração
AUF5771	279150NIC0000659	25/03/2015	50020	R\$ 255,38

**DIVISÃO MUNICIPAL DE SEGURANÇA PÚBLICA E TRÂNSITO DIVISÃO**

Em cumprimento ao disposto na Resolução 404/2012 do CONTRAN, notificamos que foi lavrada a autuação de infração cometida com o veículo de sua propriedade, podendo V. S.ª indicar o condutor infrator, bem como oferecer defesa da autuação junto à TBTRAN até 15/05/2015.

Placa Veículo	Auto Infração	Data Infração	Código Infração
AHL0391	279150H0000006116	24/03/2015	55415
AJQ3897	279150H0000006113	12/03/2015	55412
AJS2102	279150H0000005907	23/03/2015	54526
ALS6577	279150H0000006111	23/03/2015	54600
ANV2699	279150H0000005825	23/03/2015	55413
APF9770	279150H0000006117	24/03/2015	73662
APU0818	279150H0000005830	12/03/2015	55412
AQL1660	279150H0000005827	23/03/2015	73662
AQY9021	279150H0000005960	23/03/2015	54526
ARD7209	279150H0000005909	23/03/2015	73662
ARL0284	279150H0000005831	12/03/2015	55412
ARV8858	279150H0000005963	24/03/2015	55414
ASM2457	279150H0000005820	23/03/2015	54600
AUE9538	279150H0000005828	23/03/2015	55411
AVW3569	279150H0000005965	25/03/2015	54600
AVZ3161	279150H0000006115	24/03/2015	55417
AWC7084	279150H0000005908	23/03/2015	73662
AWC7084	279150H0000006112	23/03/2015	73662
AXQ8708	279150H0000005823	23/03/2015	55416
AYY3291	279150H0000005821	23/03/2015	55416
BAO0059	279150H0000006110	20/03/2015	54526
DAE3736	279150H0000005961	23/03/2015	55416
FMV7537	279150H0000005962	23/03/2015	54526
HJU1724	279150H0000005826	23/03/2015	55417
IUF5456	279150H0000005829	23/03/2015	55417
MER8611	279150H0000006114	13/03/2015	55412
MPX6633	279150H0000005822	23/03/2015	55415



Rua Prudente de Moraes, 109 - Alto das Oliveiras - fone 42 3904 1821 - cms.tb@gmail.com - CEP 84265-350 - Telêmaco Borba - PR

**RESOLUÇÃO Nº 004, de 25 de março de 2014, do Conselho Municipal de Saúde do Município de Telêmaco Borba**

O Pleno do Conselho Municipal de Saúde de Telêmaco Borba, em reunião ordinária realizada no dia 24 de março de 2015, no uso das prerrogativas que são conferidas pela Lei Federal nº 8.080, de 19/09/90, Lei Federal nº 8.142, de 28/12/90 e a Lei Municipal nº 1834;

Que a Secretaria Municipal de Saúde, através do seu ofício nº 121/2015, encaminhou para apreciação e aprovação a "locação do imóvel para acomodação do almoxarifado da SMS," localizado na Rua: Prudente de Moraes, Nº 116, Bairro Alto das Oliveiras, conforme documento apresentado ao CMS/TB.

RESOLVE:

Art. 1º "APROVAR" os documentos apresentados e apreciados, os quais passam a surtir seus efeitos legais.

Telêmaco Borba, 25 de março de 2015.

Cláudio de Souza  
Presidente do Conselho Municipal de Saúde de Telêmaco Borba



Rua Prudente de Moraes, 109 - Alto das Oliveiras - fone 42 3904 1821 - cms.tb@gmail.com - CEP 84265-350 - Telêmaco Borba - PR

**RESOLUÇÃO Nº 005, de 25 de março de 2014, do Conselho Municipal de Saúde do Município de Telêmaco Borba**

O Pleno do Conselho Municipal de Saúde de Telêmaco Borba, em reunião ordinária realizada no dia 24 de março de 2015, no uso das prerrogativas que são conferidas pela Lei Federal nº 8.080, de 19/09/90, Lei Federal nº 8.142, de 28/12/90 e a Lei Municipal nº 1834;

Que a Secretaria Municipal de Saúde, através do seu ofício nº 120/2015, encaminhou para apreciação e aprovação a "Relatório Anual de Gestão-RAG," anexo de metas e prioridades para o ano de 2016, conforme documento apresentado ao CMS/TB.

RESOLVE:

Art. 1º "APROVAR" os documentos apresentados e apreciados, os quais passam a surtir seus efeitos legais.

Telêmaco Borba, 25 de março de 2015.

Cláudio de Souza  
Presidente do Conselho Municipal de Saúde de Telêmaco Borba

**CÂMARA MUNICIPAL DE TELÊMACO BORBA  
EXTRATO DE EDITAL DE CONCURSO Nº 004/2015  
REALIZAÇÃO: OBJETIVA CONCURSOS LTDA**

A CÂMARA MUNICIPAL DE TELÊMACO BORBA TORNA PÚBLICO o resultado dos recursos das inscrições, bem como que o Gabarito Preliminar da Prova Objetiva será divulgado no dia 30/03/2015. PERÍODO DE RECURSOS: dias 31/03, 01/04 e 02/04/2015. O Edital na íntegra, com informações da vista da prova padrão e leitura de cartões, encontra-se divulgado no Painel de Publicações da Câmara e nos sites [www.objetivas.com.br](http://www.objetivas.com.br) e [www.telemacoborba.pr.leg.br](http://www.telemacoborba.pr.leg.br). Telêmaco Borba, em 27 de março de 2015. MÁRIO CÉSAR MARCONDES - Presidente da Câmara Municipal.

**EXTRATOS – PODER LEGISLATIVO  
Câmara Municipal de Telêmaco Borba  
TERMO DE RATIFICAÇÃO**

PROCESSO DE INEXIGIBILIDADE DE LICITAÇÃO Nº: 04/2015  
OBJETO: Aquisição de vale transporte para os servidores da Câmara  
CONTRATADA: BENEDITO ALEIXO DE QUEIROZ & CIA LTDA  
CNPJ: 78.051.778/0001-17

VALOR ESTIMADO: R\$ 2.788,80 (dois mil setecentos e oitenta e oito reais e oitenta centavos)  
CONDIÇÃO DE PAGAMENTO: em até 10 dias após a entrega da Nota Fiscal e certidões negativas.  
DOTAÇÃO ORÇAMENTÁRIA: 33.90.39.72.00 – Vale Transporte.

Fica dispensada de Licitação a despesa acima especificada, com fundamento no inciso I do artigo 25 da Lei 8.666/93, e em consonância com o contido no referido processo e Parecer Jurídico acostado aos autos, em observância ao contido no art. 26 do mesmo Diploma Legal.

CÂMARA MUNICIPAL DE TELÊMACO BORBA, ESTADO DO PARANÁ, em 27 de março de 2015.

MARIO CESAR MARCONDES  
Presidente

**EXTRATOS CONTRATUAIS**

Contrato nº. 11/2015  
Contratante: Câmara Municipal de Telêmaco Borba  
Contratado: BENEDITO ALEIXO DE QUEIROZ & CIA LTDA  
Objeto: Prestação de serviço de transporte dos servidores da Câmara Municipal através de aquisição de vales transportes, cujas especificações encontram-se dispostas no Processo de Inexigibilidade nº 04/2015.  
Valor Estimado: R\$ 2.788,80 (dois mil setecentos e oitenta e oito reais e oitenta centavos)  
Data: 27/03/2015



**PROCESSO DE LICITAÇÃO NA MODALIDADE DE  
 Pregão Presencial N.º 004/2015  
 PROTOCOLO N.º 3585/2015**

O Prefeito Municipal de Telêmaco Borba, no uso de suas atribuições e analisando o contido no procedimento licitatório epigrafado, resolve HOMOLOGAR a decisão constante da Ata de julgamento em que os Pregoeiros e equipe de apoio, nomeados pelo Decreto n.º 20.977 de 23/05/2014, julgou vencedora a Empresa:

Fornecedor:

ALTERMED MATERIAL MEDICO HOSPITALAR		CNPJ: 00.802.002/0001-02					
Lote	Item	Produto/Serviço	Marca	Unidade	Quant.	Preço	Preço total
1	1	Soro fisiológico 0,9%, 250 ml com as seguintes especificações mínimas: Sistema fechado; Validade de 12 meses a contar da data de entrega. Na embalagem do produto deverá constar a marca comercial do produto, o número do lote, a procedência, a data de fabricação, o prazo de validade, recomendações para armazenamento, o número do Registro no Ministério da Saúde.	Segmenta-Eurofarma	UN	4.000,00	2,02	8.080,00
1	2	Soro fisiológico 0,9%, 500 ml com as seguintes especificações mínimas: Sistema fechado; Validade de 12 meses a contar da data de entrega. Na embalagem do produto deverá constar a marca comercial do produto, o número do lote, a procedência, a data de fabricação, o prazo de validade, recomendações para armazenamento, o número do Registro no Ministério da Saúde.	Segmenta-Eurofarma	UN	3.000,00	2,42	7.260,00
<b>TOTAL</b>							<b>15.340,00</b>

VALOR TOTAL: R\$ 15.340,00

E adjudicar os serviços à empresa acima, por apresentar a proposta mais vantajosa à Administração Pública.

Telêmaco Borba, 24 de março de 2015.

Luiz Carlos Gibson  
 Prefeito

**DIVISÃO MUNICIPAL DE SEGURANÇA PÚBLICA E TRÂNSITO  
 AVISOS DE INFRAÇÕES (EstaR) - PENDENTES**

Relatório de Avisos de Infrações pendentes emitidos no Estacionamento Regulamentado (EstaR) no período de 23 à 27 de Março de 2015.

O prazo para regularização é de 05 (cinco) dias corridos a contar da data da emissão do Aviso. Caso já regularizado, favor desconsiderar este aviso.

DATA	PLACAS
23.03	MER8611, AMN9173
24.03	AJO6493, AIW6937, ASX7347, ANK4605, AHN9123, ASP5583, ARG5786, AQS9134
25.03	ABJ0031, KFC3960, MER8611, HBS1688, HRL6282, ASZ9819, BAJ8008, ASM3665
26.03	ANZ7036, AXB9987, AOV7938, ASV9085, ABL5847
27.03	AMZ2125, AON6875, AUD3258, DAQ7504, DTC2831, BDG2212, ARX8450, ATD9852

Telêmaco Borba, 27 de Março de 2015.

**DECRETO N.º 21854**

O PREFEITO MUNICIPAL DE TELÊMACO BORBA, ESTADO DO PARANÁ, usando das atribuições que lhe são conferidas, conforme a Lei Municipal n.º 2046 de 15 de julho de 2014.

**RESOLVE**

Art. 1º Fica aprovado o Regulamento Geral do Programa de Arrecadação do Imposto Predial e Territorial Urbano e Taxas de Serviços Urbanos para o exercício de 2015.

Art. 2º A campanha para arrecadação do IPTU/TAXAS/2015 que fica intitulada "IPTU EM DIA É BOM PARA TELÊMACO BORBA E QUEM GANHA É VOCÊ" tem como objetivo a distribuição de prêmios aos participantes, mediante sorteios, conforme autorização contida na Lei Federal n.º 5.768/71 e no Decreto Federal n.º 70.951/72 e Lei Municipal n.º 2046 de 15 de julho de 2014.

Art. 3º Será considerado "participante". O contribuinte que atenda aos seguintes requisitos:

I – comprovar o pagamento IPTU – Imposto Predial e Territorial Urbano e Taxas de Serviços Urbanos exercício de 2015 nos vencimentos estipulados no carnê, ou quitação total até o vencimento da última parcela (15/10/2015);

II – que o imóvel cadastrado não possua débitos vencidos de exercícios anteriores inscritos em Dívida Ativa;

Parágrafo Primeiro. Para fins de regular quitação, compreende-se os pagamentos efetuados parceladamente ou em parcela única, conforme constantes do referido carnê, desde que realizados nas datas aprazadas.

Parágrafo Segundo. São válidos também os pagamentos efetuados através de guias ou extratos expedidos pela Secretaria Municipal de Finanças, desde que devidamente quitados até a data estipulada no artigo seguinte.

Art. 4º O prazo final para a quitação do IPTU/TAXAS/2015 encerra-se em 15/10/2015, não podendo participar o contribuinte que quitar seus débitos posteriormente à data estipulada.

Art. 5º Não terão direitos a participar desta campanha os contribuintes possuidores de imóveis no Município beneficiados por imunidade, conforme legislação vigente.

Art. 6º O sorteio será realizado em local público, com a presença da Comissão Organizadora e de um auditor indicado pela Secretaria Municipal de Finanças, cujo local, data e horário do sorteio serão definidos previamente pela Comissão Organizadora e divulgados nos órgãos de comunicação local.

Art. 7º Os cadastros imobiliários sorteados serão contemplados com os seguintes prêmios:

1. Veículo de passeio 1.0 0KM;
2. Motocicleta 124 CC 0KM;
3. Motocicleta 97 CC 0KM;
4. Geladeira/Refrigerador duplex, frost free, capacidade 400 L;
5. Aparelho de TV LED LCD "42";
6. Secadora de roupas 10 Kg;
7. Lavadora de roupas 8 Kg;
8. Aparelho de TV "32";
9. Home Theater;
10. Climatizador de ar portátil;
11. Bicicleta Aro 26;
12. Fogão 4 bocas;
13. Câmera Digital 16.1 MP;
14. Forno elétrico 44 L;
15. Micro ondas 30 L;
16. Centrífuga de roupas 10 Kg;
17. Lavadora de roupas, tipo tanquinho, 10 Kg;
18. Aspirador de água e pó;
19. Furadeira/ Parafusadeira;
20. Ventilador de teto.

Parágrafo Único. Os prêmios serão sorteados em ordem decrescente, através de verificação do pagamento em todo o cadastro imobiliário fiscal, dentro do último prazo estipulado no artigo 4º, sendo agraciado com os prêmios os cadastros que se enquadrarem na disposição deste regulamento.

Art. 8º O resultado final do sorteio será divulgado através dos órgãos de comunicação local e por correspondência aos premiados.

Art. 9º A Prefeitura Municipal de Telêmaco Borba, a seu exclusivo critério e pelo prazo que julgar conveniente, poderá utilizar-se dos nomes, imagens e voz dos participantes contemplados, independentes de autorização e indenização, para efeito de divulgação dos resultados desta campanha.

Art. 10 A Comissão Organizadora fará a entrega dos prêmios aos participantes sorteados, em local e data estipulada pela mesma.

Art. 11 O participante que for sorteado e não comparecer ou não reclamar o prêmio, dentro do prazo de 180 (cento e oitenta) dias, contados da data do sorteio, decairá o direito aos mesmos.

Art. 12 Serão de responsabilidade dos participantes contemplados os ônus e encargos inerentes à transferência e aquisição da propriedade dos referidos bens.

Art. 13 A Comissão Organizadora da campanha "IPTU EM DIA É BOM PARA TELÊMACO BORBA E QUEM GANHA É VOCÊ", será constituída pelos seguintes representantes:

- I - Secretário Municipal de Finanças;
- II - Chefe da Divisão de Administração Tributária;
- III - Secretário Municipal de Administração;
- IV - Representante do Poder Legislativo;
- V - Representante da Associação Comercial e Industrial de Telêmaco Borba – ACITEL.

Parágrafo Único. O Auditor será indicado pelo Secretário Municipal de Finanças, integrará a comissão, vedado o desempenho de suas funções estranhas à que foi designado.

Art. 14 Cabe à Comissão Organizadora:

- I – zelar pelo cumprimento do disposto no presente regulamento;
- II – orientar os participantes e dirimir dúvidas referentes à campanha;
- III – aprovar ou impugnar, na data do sorteio, os cadastros sorteados;
- IV – homologar e divulgar o resultado oficial do sorteio com o nome dos cadastros premiados;
- V – coordenar o processo de entrega de prêmios;
- VI – elaborar relatório geral da campanha "IPTU EM DIA É BOM PARA TELÊMACO BORBA E QUEM GANHA É VOCÊ", devidamente assinado pelos membros componentes da Comissão Organizadora.

Art. 15 As dúvidas e omissões que porventura surgirem na campanha, serão dirimidas pela Comissão Organizadora.

Art. 16 Revogam-se as disposições em contrário.

PAÇO DAS ARAUCÁRIAS, EM TELÊMACO BORBA, ESTADO DO PARANÁ, 26 de março de 2015.

André Luiz Battezzati  
 Procurador Geral do Município

Luiz Carlos Gibson  
 Prefeito

**DECRETO N.º 21857**

O PREFEITO MUNICIPAL DE TELÊMACO BORBA, ESTADO DO PARANÁ, usando das atribuições que lhe são conferidas,

**RESOLVE**

Art. 1º ANULAR o processo licitatório modalidade Pregão Presencial n.º 017/2015 – PMTB, protocolo 6998/2015, que tem por objeto a contratação de serviço de arbitragem.

Art. 2º Fica assegurado ao licitante no prazo de 05 (cinco) dias o contraditório e a ampla defesa.

Art. 3º Revogam-se as disposições em contrário.

PAÇO DAS ARAUCÁRIAS, EM TELÊMACO BORBA, ESTADO DO PARANÁ, em 26 de março de 2015.

André Luiz Battezzati  
 Procurador Geral do Município

Luiz Carlos Gibson  
 Prefeito



1. MEMORANDO Nº. 91/2015  
De: 2. DIVISÃO DE RECURSOS HUMANOS//S.M.A.  
Para: Secretaria Geral do Gabinete  
C/C: Boletim Oficial do Município  
Data: 24/03/2015  
Assunto: Publicação Anual completa dos Servidores da Prefeitura de Telêmaco Borba

Nome	Data Admis	Cargo	Area	Setor de Trabalho
ABENE DE MORAES	01/06/1993	OPERADOR MAQUINAS LEVES		SECAO DE SERVICOS URBANOS
ABRAAO JESSE FERREIRA	28/07/2008	MOTORISTA		TRANSPORTE ESCOLAR
ABRANGENES MINELLE DA SILVA	18/01/2006	ARTIFICE OBRAS SERV. PUBLICOS	MARCENEIRO	OBRAS
ACIR FERNANDES DE LIMA	13/03/1998	ARTIFICE OBRAS SERV. PUBLICOS	ARMADOR	SECAO DE SERVICOS AUXILIARES
ACIR GONCALVES	01/07/1998	ARTIFICE OBRAS SERV. PUBLICOS	PEDREIRO	SECAO DE SERVICOS AUXILIARES
ACIR RIBEIRO DE SOUZA	13/03/1998	VIGIA		VIGILANCIA PATRIMONIAL
ADAIR DOMINGUES DE OLIVEIRA	01/07/2003	PROFESSOR		ESC.MUN.PROF.BENTO MOSSURUNGA - B.V.
ADAIR DOMINGUES DE OLIVEIRA	05/02/2009	PROFESSOR		ESC.MUN.PROF.BENTO MOSSURUNGA - B.V.
ADAO FERREIRA	03/10/2011	GARI		SERVICOS URBANOS - COLETA DE LIXO
ADAO RIBEIRO DOS SANTOS	13/03/1998	OPERADOR MAQUINAS LEVES		SECAO DE SERVICOS URBANOS
ADELI BUENO RIBEIRO PALLU	01/04/2004	PROFESSOR		ESC.MUN.D.PERICLES P.DA SILVA - BNH
ADELIA BARBOSA DE JESUS	02/08/2012	TECNICO MUN NIVEL SUPERIOR I	ENFERMAGEM	PSF - JARDIM ALEGRE
ADELIA VELOSO DOS SANTOS	21/01/2008	AUXILIAR SERVICOS GERAIS		ESC.MUN. 31 DE MARCO - VILA ESPER.
ADELINA GONCALVES PADILHA BUENO	01/03/2000	PROFESSOR - CLASSE II		ESC.MUN.SAMUEL KLABIN - V. SIQUEIRA
ADELINA GONCALVES PADILHA BUENO	11/06/2010	PROFESSOR		ESC.MUN.SAMUEL KLABIN - V. SIQUEIRA
ADELITA GORETI SALES LUZ	22/11/2004	PROFESSOR DE EDUCACAO INFANTIL		CMEI - MAE MARTHA MARGARIDA
ADELITA MAGALHAES	13/03/1998	AUXILIAR DE ESCRITORIO		SECAO DE APOIO ADMINISTRATIVO
ADEMAR DA SILVA	23/03/1998	AUXILIAR OBRAS SERV. PUBLICOS		SECAO DE SERVICOS URBANOS
ADEMIR DA SILVA	01/07/2013	TECNICO MUN NIVEL MEDIO I	DESENHO DE PROJETOS	SECAO TEC DE GEOPROCESSAMENTO E CARTOG
ADEMIR DE JESUS MOREIRA PINHEIRO	17/08/2009	VIGIA		VIGILANCIA PATRIMONIAL
ADEMIR GONCALVES	30/04/1998	MOTORISTA CARROS PESADOS		DIVISAO DE SAUDE PUBLICA
ADENILSON CAMARGO DE SOUZA	05/02/2002	MOTORISTA CARROS PESADOS		DIVISAO DE SAUDE PUBLICA
ADENILSON LOURENCO DA ROSA	09/04/2014	VIGIA		VIGILANCIA PATRIMONIAL
ADENIR BENEDITA FERREIRA	26/11/2007	AUXILIAR SERVICOS GERAIS		ESC.MUN.REGENTE FEIJO - ANA MARY
ADENIR TABORDA	07/01/2000	ARTIFICE OBRAS SERV. PUBLICOS	SOLDADOR	SECAO DE MANUTENCAO MECANICA
ADENIS KRESSAN SCHLUSAZ	22/11/2004	AUXILIAR DE ENFERMAGEM		PRONTO ATENDIMENTO MUNICIPAL - PAM
ADILSON GOMES DOS SANTOS	03/10/2011	OPERADOR DE MAQUINAS		SECAO DE TRANSP.E MANUT.PREVENTIVA
ADILSON RODRIGUES SAITONE	16/06/1998	AUXILIAR OBRAS SERV. PUBLICOS		SECAO DE PAVIMENTACAO URBANA
ADIRLEI SOARES DA SILVA	28/08/2001	ASSISTENTE I		PRONTO ATENDIMENTO MUNICIPAL - PAM
ADMIR DA SILVA	13/03/1998	MOTORISTA CARROS PESADOS		TRANSPORTE ESCOLAR
ADRIANA ANDRADE	05/11/2007	AUXILIAR SERVICOS GERAIS		SECAO DE APOIO ADMINISTRATIVO
ADRIANA APARECIDA BELINSKI	25/06/2012	ASSISTENTE I	ADMINISTRATIVO CONTABIL FIN	SECAO DE TESOURARIA
ADRIANA APARECIDA BUENO GOMES	01/12/2006	PROFESSOR DE EDUCACAO INFANTIL		ESC.MUN.D.PERICLES P.DA SILVA - BNH
ADRIANA APARECIDA DE OLIVEIRA ALVES	28/07/2008	AGENTE DE COMBATE A ENDEMIAS		EPIDEMIOLOGIA E CONTROLE DE DOENCAS
ADRIANA APARECIDA SUTIL	21/01/2008	PROFESSOR DE EDUCACAO INFANTIL		CMEI - MARIO QUINTANA
ADRIANA BORGES DE OLIVEIRA ENDO	13/04/2009	PROFESSOR		ESCOLA MUNICIPAL LEOPOLDO MERCER
ADRIANA COIMBRA DE GODOI BUENO	12/07/2012	TECNICO MUN NIVEL MEDIO I	ENFERMAGEM	PSF - SOCOMIM
ADRIANA DE ARAUJO PROENCA	08/01/2014	TECNICO MUN NIVEL SUPERIOR I	SERVICO SOCIAL	SECAO DE TRIAGEM E BENEFICIOS EVENTUAIS
ADRIANA DE CAMARGO	06/03/2014	PROFESSOR		ESC.MUN.EUCLIDES MARCOLA - JD.BAND.
ADRIANA DE FATIMA DE LARA	01/06/2001	AUXILIAR SERVICOS GERAIS		SECAO DE JOGOS COMUNITARIOS
ADRIANA DOS SANTOS	02/12/2013	TECNICO MUN NIVEL MEDIO I	ENFERMAGEM	CENTRO MUNICIPAL DE ESPECIALIDADES
ADRIANA DOS SANTOS	05/02/2002	AUXILIAR ADMINISTRATIVO		ESCOLA MUNICIPAL LEOPOLDO MERCER
ADRIANA JOAQUIM DE FREITAS	19/04/2013	TECNICO MUN NIVEL SUPERIOR I	ENFERMAGEM	PSF - B N H
ADRIANA MORAES OBEBEK SOARES	26/04/2013	AGENTE COMUNITARIO DE SAUDE		PSF - CENTRO - ACS
ADRIANA VAZ DE OLIVEIRA RIBEIRO	03/10/2011	PROFESSOR		ESCOLA MUNIC DO CAMPO SANTOS DUMONT
ADRIANE BUENO NEVES	02/04/2007	PROFESSOR DE EDUCACAO INFANTIL		CMEI - MARIO QUINTANA
ADRIANE COLTRI MUSSAMBANI	03/11/1998	TECNICO MUN NIVEL SUPERIOR I	SERVICO SOCIAL	DIVISAO DE PROTECAO SOCIAL BASICA
ADRIANE DE FATIMA MIRANDA COSTA	01/03/1994	PROFESSOR		ESC.MUN.D.PERICLES P.DA SILVA - BNH
ADRIANE DE MORAIS XAVIER	26/04/2013	AUXILIAR SERVICOS GERAIS		PSF - SOCOMIM
ADRIANE DE OLIVEIRA GOMES	01/07/2003	PROFESSOR		ESC.MUN.PROF.BENTO MOSSURUNGA - B.V.
ADRIANE FATIMA DE LIMA	08/09/2014	PROFESSOR		ESCOLA MUNIC DO CAMPO SANTOS DUMONT
ADRIANE MARLI RIBEIRO	13/03/1998	AUXILIAR SERVICOS GERAIS		ESCOLA MUN.PRES.CASTELO BRANCO-AER
ADRIANO DE LIMA	01/07/2013	TECNICO MUN NIVEL SUPERIOR I	SERVICO SOCIAL	CREAS - EQUIPE 01
ADRIANO ROCHA DE CAMARGO	22/11/2004	VIGIA		VIGILANCIA PATRIMONIAL
AECIO PINTO RIBEIRO	05/06/2013	ASSISTENTE I		SECAO DE PAVIMENTACAO URBANA
AGOSTINHO DOS SANTOS DO PRADO	06/07/1998	ARTIFICE OBRAS SERV. PUBLICOS	PEDREIRO	SECAO DE SERVICOS AUXILIARES
AGOSTINHO ROMAO	13/03/1998	TECNICO MUN NIVEL SUPERIOR I	CIENCIAS CONTABEIS	ADM FINANCEIRA
AGOSTINHO SARNA	09/05/1995	AUXILIAR SERV GERAIS-MASC		SECAO DE TRIAGEM E BENEFICIOS EVENTUAIS
AGUIAR NICO SOUTA	19/03/2012	VIGIA		VIGILANCIA PATRIMONIAL
AGUIDA DE FATIMA DOS SANTOS	03/10/2011	AGENTE COMUNITARIO DE SAUDE		PSF - VILA ESPERANCA - ACS
AIDE SOUZA SIQUEIRA	13/03/1998	AUXILIAR SERVICOS GERAIS		SECR GERAL DO GABINETE
ALAEDES DE RAMOS	16/01/2013	ASSISTENTE I		SEDE DA SEC MUN DE EDUCACAO
ALAN IANK SIQUEIRA	22/11/2004	ARTIFICE OBRAS SERV. PUBLICOS	MARCENEIRO	SECAO DE EDIFICACOES
ALANA KAREM PEREIRA	02/01/2013	ASS INTGRACAO COMUNITARIA		ASSES. DE INTEGRACAO COMUNITARIA
ALCEU ADAO ARAUJO	22/11/2004	VIGIA		VIGILANCIA PATRIMONIAL
ALDA SANTOS PRESTES	24/09/2012	PROFESSOR		ESC.MUN. GONCALVES LEDO - PQ LIMEIR
ALDEMIR FERREIRA	22/11/2004	VIGIA		VIGILANCIA PATRIMONIAL
ALESSANDRA CARLA SAMPAIO	17/02/1998	PROFESSOR		ESC.MUN.MAR.ARTHUR DA COSTA E SILVA
ALESSANDRA DE FATIMA OLIVEIRA ROMAO	01/07/2013	TECNICO MUN NIVEL SUPERIOR I	FISCALIZACAO DE RECEITAS TR	SECAO DE FISCALIZACAO E ARRECADACAO
ALESSANDRA DE FATIMA SAITONE	07/12/2009	AUXILIAR EM SAUDE BUCAL		PSF - ALTO DAS OLIVEIRAS
ALESSANDRA FERREIRA MOREIRA DE LIMA	19/03/2007	PROFESSOR DE EDUCACAO INFANTIL		CMEI - JOSE PAULO PAES
ALESSANDRA NUNES DELFINO	21/01/2008	PROFESSOR DE EDUCACAO INFANTIL		CMEI - VINICIUS DE MORAES
ALESSANDRA PRESTES PEDROSO	19/04/2012	AGENTE ADMINISTRATIVO I	ADMINISTRATIVO CONTABIL FIN	ESC.MUN.DOM BOSCO - JD. ALEGRE
ALESSANDRA PROENCA DA SILVA	08/09/2014	PROFESSOR		ESC.MUN.MAR.ARTHUR DA COSTA E SILVA
ALESSANDRA TIMOTIO DE OLIVEIRA	08/01/2014	TECNICO MUN NIVEL MEDIO I	ENFERMAGEM	PSF - JARDIM BANDEIRANTES
ALESSANDRA VIANA	04/02/2013	PROFESSOR DE EDUCACAO INFANTIL		CMEI - TARSILA DO AMARAL
ALESSANDRO DE MELLO LIMA	03/10/2005	AUXILIAR OBRAS SERV. PUBLICOS		SERVICOS URBANOS - COLETA DE LIXO
ALESSANDRO RODRIGUES DA CRUZ	08/01/2014	AUXILIAR OBRAS SERV. PUBLICOS		SECAO DE SERVICOS URBANOS
ALEXANDRA CARNEIRO DE MACEDO LEJANOSKI	17/02/1998	PROFESSOR		A P A E - ESCOLA SAO GERALDO
ALEXANDRE DOMINGOS DOS SANTOS	20/07/2009	VIGIA		VIGILANCIA PATRIMONIAL
ALEXANDRE MEDEIRO DOS SANTOS	13/03/1998	CHEFE DIV RECURSOS HUMANOS		RECURSOS HUMANOS
ALEXANDRE MORAES COSTA	06/07/2009	VIGIA		VIGILANCIA PATRIMONIAL
ALEXANDRE SIKORSKI	13/03/1998	TECNICO MUN NIVEL SUPERIOR I	EDUCACAO FISICA	SECAO DE APRENDIZADO ESPORTIVO
ALEXSANDRO GOMES DA SILVA	16/07/2014	AUXILIAR OBRAS SERV. PUBLICOS		SECAO DE INFRA-ESTRUTURA URBANA
ALGEU DIAS DE CARVALHO	04/07/2006	MOTORISTA		DIVISAO DE SAUDE PUBLICA
ALIETE DE SOUZA DVOLATKA	17/09/2007	AGENTE COMUNITARIO DE SAUDE		PSF - NOSSA SENHORA DE FATIMA - ACS
ALINE APARECIDA MARQUES DE ALMEIDA	05/07/2012	PROFESSOR DE EDUCACAO INFANTIL		CMEI - MAE MARTHA MARGARIDA



ALINE APARECIDA MAX	05/02/2009	PROFESSOR		SEC.ORIENT.ESCOL.SUPERV. DE ENSINO
ALINE CAROL DUTRA DE CAMPOS	24/03/2014	PROFESSOR		ESC.MUN.MAR.ARTHUR DA COSTA E SILVA
ALINE HELENA PEREIRA	04/02/2013	PROFESSOR DE EDUCACAO INFANTIL		CMEI - CANDIDO PORTINARI
ALINE MAMPAN PAES FERREIRA	22/06/2009	COZINHEIRO		ESCOLA MUN.PRES.CASTELO BRANCO-AER
ALINE VIANA	28/01/2010	AGENTE COMUNITARIO DE SAUDE		PSF - JARDIM ALEGRE - ACS
ALMERINDO KIEDIS	02/08/2012	VIGIA		VIGILANCIA PATRIMONIAL
ALTAIR DE JESUS RODRIGUES	13/03/1998	VIGIA		VIGILANCIA PATRIMONIAL
ALZENIRA MACHADO FERREIRA	14/03/2011	CHEFE SEC DE ALFABETIZACAO		SEDE DA SEC MUN DE EDUCACAO
ALZIRA SOARES CORREIA RODRIGUES	13/03/1998	AUXILIAR SERVICOS GERAIS		RESTAURANTE MUNICIPAL
AMADEUS DE LIMA	04/04/2005	FISCAL MUNICIPAL I	MEIO AMBIENTE, OBRAS, POSTU	SECAO DE LICENCIAMENTO DE OBRAS
AMANDA BATISTA SANTAROSA	12/12/2011	TECNICO MUN NIVEL SUPERIOR I	ENFERMAGEM	PRONTO ATENDIMENTO MUNICIPAL - PAM
AMANDA KELLY DA SILVA	12/12/2011	TECNICO MUN NIVEL SUPERIOR I	ENFERMAGEM	CENTRO DE ATENCAO PSICOSOCIAL
AMAURI DE JESUS SOARES	02/05/2013	ASSISTENTE I		SERVIDOR - FORUM
AMAURI SIQUEIRA PUKANSKI	01/04/1981	ASSISTENTE ADMINISTRATIVO		SERVIDOR - DELEGACIA
AMEIRI TEREZINHA SOUZA DA SILVA PALHANO	22/11/2004	MOTORISTA		SECAO DE ASSIST.A MATERN.E INFANCIA
AMILTON DAMAS	30/04/1998	ARTIFICE OBRAS SERV. PUBLICOS	PEDREIRO	SECAO DE EDIFICACOES
AMILTON GOMES	02/12/2013	GARI		SERVICOS URBANOS - COLETA DE LIXO
ANA BEL RIBEIRO VIEIRA	23/03/1998	AUXILIAR SERVICOS GERAIS		ESC.MUN.PROF.ETELVINA ARZUA COSTA
ANA CAROLINE ROCHA	11/01/2010	AGENTE DE COMBATE A ENDEMIAS		EPIDEMIOLOGIA E CONTROLE DE DOENCAS
ANA CLAUDIA FERNANDES NAKAKOGUE	17/02/1998	PROFESSOR		ESC.MUN.CONS.ZACARIAS - CEM CASAS
ANA CLAUDIA FERNANDES NAKAKOGUE	06/10/2008	PROFESSOR		ESC.MUN.CONS.ZACARIAS - CEM CASAS
ANA CLAUDIA HAIDUK DA SILVA	30/08/2013	PROFESSOR DE EDUCACAO INFANTIL		CMEI - OLAVO BILAC
ANA CLAUDIA MOREIRA DE ANDRADE DALAVIA	03/07/2009	PROFESSOR		ESC MUN PROF JUVENTINA BETIM SILVA
ANA CLAUDIA RIBEIRO	04/02/2013	PROFESSOR DE EDUCACAO INFANTIL		CMEI - CORA CORALINA
ANA CRISTINA BARANHUKI DE ANDRADE	17/02/1998	PROFESSOR		ESC MUN PROF MARIA EMILIA STEGEIL
ANA CRISTINA BARANHUKI DE ANDRADE	05/02/2009	PROFESSOR		ESC MUN PROF MARIA EMILIA STEGEIL
ANA CRISTINA PERUZZOLO	14/10/2013	CHEFE SEC PLAN DIR INFO URBAN		SECAO DE PLANO DIRETOR INFO URB SOCIOECO
ANA CRISTINA RODRIGUES CRISPIM	13/03/1998	AUXILIAR SERVICOS GERAIS		ESC.MUN.PROF.BENTO MOSSURUNGA -B.V.
ANA CRISTINA VIEIRA SANTIAGO	24/03/2014	PROFESSOR		ESCOLA MUNICIPAL SAO SILVESTRE
ANA DE ARAUJO CORREIA DE ALMEIDA	13/03/1998	AUXILIAR SERVICOS GERAIS		PSF - SOCOMIM
ANA DE FREITAS OTT	05/11/2007	AUXILIAR SERVICOS GERAIS		CENTRO DE ATENCAO PSICOSOCIAL
ANA LUCIA DE ASSIS	05/11/2007	AUXILIAR SERVICOS GERAIS		SECAO DE APOIO ADMINISTRATIVO
ANA LUCIA MENDES ROSA	28/05/2012	AUXILIAR SERVICOS GERAIS		ESC.MUN. PERPETUO SOCORRO - CENTRO
ANA LUCIA SCHROEDER	13/03/1998	AUXILIAR ADMINISTRATIVO		ESC.MUN.CASTRO ALVES - V.SAO.FRSCO
ANA MARCIA GUIMARAES SILVA	01/08/2007	AUXILIAR SERVICOS GERAIS		DIVISAO DE PROTECAO SOCIAL BASICA
ANA MARIA BARBOSA	03/03/2009	PROFESSOR		ESC.MUN.PROF.ETELVINA ARZUA COSTA
ANA MARIA BARBOSA	11/03/2013	PROFESSOR		ESCOLA MUN PRES CASTELO BRANCO-AERO
ANA MARIA DA CRUZ	29/03/2010	AGENTE COMUNITARIO DE SAUDE		PSF - TRIANGULO - ACS
ANA MARIA DE CASTRO CARMO	01/04/2004	PROFESSOR		ESC.MUN.MAR.ARTHUR DA COSTA E SILVA
ANA MARIA DE MELLO	16/07/2014	PROFESSOR DE EDUCACAO INFANTIL		CMEI - CORA CORALINA
ANA MARIA DE MOURA	05/04/1999	PROFESSOR		ESC.MUN.SAMUEL KLABIN - V. SIQUEIRA
ANA MARIA DO NASCIMENTO	01/12/2006	PROFESSOR DE EDUCACAO INFANTIL		CMEI - MONTEIRO LOBATO
ANA MARIA PEREIRA CARNEIRO	08/06/2009	INSTRUTOR DE ARTES E OFICIOS		SECAO DE ENSINO ARTESANAL
ANA PAULA AMBROSIO	05/02/2009	PROFESSOR		ESC.MUN.MAR.ARTHUR DA COSTA E SILVA
ANA PAULA COSTA	01/03/1994	PROFESSOR		ESC.MUN. PERPETUO SOCORRO - CENTRO
ANA PAULA FERREIRA RODRIGUES	06/03/2014	PROFESSOR DE EDUCACAO INFANTIL		CMEI - MONTEIRO LOBATO
ANA PAULA MACHADO PINHEIRO	28/07/2008	AGENTE COMUNITARIO DE SAUDE		PSF - SOCOMIM - ACS
ANA PAULA TOBERA ZAIKIEVICZ	14/10/2013	CHEFE DIV MEIO AMBIENTE		DIVISAO DE MEIO AMBIENTE
ANA RITA DE LIMA DA COSTA	09/09/1993	PROFESSOR		ESC.MUN.PROF.ETELVINA ARZUA COSTA
ANA ROSA DE OLIVEIRA	22/05/2012	AUXILIAR SOCIAL	FEMININO	SECAO DE ASSIST.A MATERN.E INFANCIA
ANA TUCZYNSKI DE OLIVEIRA TAVARES	01/04/2004	PROFESSOR		ESC.MUN.CASTRO ALVES - V.SAO.FRSCO
ANADIR MACHADO	01/07/1998	AUXILIAR SERVICOS GERAIS		PROTOCOLO E ARQUIVO
ANALICE DENISE COTECHESKI	22/05/2012	AGENTE COMUNITARIO DE SAUDE		PSF - MARINHA
ANANDA CARNEIRO DE OLIVEIRA	01/07/2013	AGENTE ADMINISTRATIVO I	ADMINISTRATIVO CONTABIL FIN	ESCOLA MUN.PRES.CASTELO BRANCO-AER
ANDERSON DOS REIS CARMO	07/02/2013	CHEFE SEC INSPECAO MUNICIPAL		SECAO DE INSPECAO MUNICIPAL
ANDERSON VALERIO DE OLIVEIRA	19/06/2012	CHEFE SEC LAZER COMUNITARIO	EDUCACAO FISICA	SECAO DE LAZER COMUNITARIO
ANDRE CARLOS DE GODOI	01/02/2012	VIGIA		VIGILANCIA PATRIMONIAL
ANDRE LUIZ BATTEZZATI	02/01/2013	PROCURADOR GERAL		PROCURADORIA GERAL
ANDRE LUIZ CORREIA	28/07/2008	MOTORISTA		CRAS - MONTE ALEGRE - EQUIPE 01
ANDRE LUIZ DE MIRANDA	16/03/2009	OPERADOR MAQUINAS PESADAS		SECAO DE TRANSP.E MANUT.PREVENTIVA
ANDRE LUIZ ROMANOWSKI DO NASCIMENTO	02/01/2013	ASS ESP ASSUNT POLITICOS		ASSES. ESPEC. DE ASSUNTOS POLITICOS
ANDRE TIAGO FERREIRA	24/09/2013	FRENTISTA		MATERIAL E PATRIMONIO
ANDREA APARECIDA DE LIMA MOREIRA	05/11/2007	AUXILIAR SERVICOS GERAIS		SECAO DE APOIO ADMINISTRATIVO
ANDREA APARECIDA DE MELLO	01/04/1998	PROFESSOR		ESC.MUN.TEREZ. JESUS BARRETO CUNHA
ANDREA APARECIDA FERREIRA BUENO	05/11/2007	AGENTE COMUNITARIO DE SAUDE		PSF - JARDIM ALEGRE - ACS
ANDREA APARECIDA MERCER DOS SANTOS CARDO	24/03/2014	PROFESSOR		ESC.MUN.DOM PEDRO I - VILA OZORIO
ANDREA CRISTINA MACHADO	01/05/1993	PROFESSOR		ESC.MUN.TEREZ. JESUS BARRETO CUNHA
ANDREA CRISTINA MACHADO	06/10/2008	PROFESSOR		ESC.MUN.TEREZ. JESUS BARRETO CUNHA
ANDREA DE FATIMA RAMOS	24/09/2012	PROFESSOR		ESCOLA MUNICIPAL SAO SILVESTRE
ANDREA MARIA DE PAULA	03/10/2005	AUXILIAR ADMINISTRATIVO		ESC MUN PROF JUVENTINA BETIM SILVA
ANDREI HENRIQUE BOIKO WALUS	17/03/2014	ASSISTENTE I		SECR GERAL DO GABINETE
ANDREIA ALMEIDA VIDAL RIBEIRO	28/07/2008	AGENTE COMUNITARIO DE SAUDE		PSF - SANTA RITA - ACS
ANDREIA APARECIDA DOS SANTOS	30/08/2013	PROFESSOR DE EDUCACAO INFANTIL		CMEI - CECILIA MEIRELES
ANDREIA APARECIDA KNUZ	19/03/2007	CHEFE SEC APOIO ADMINIST		SECAO DE APOIO ADMINISTRATIVO
ANDREIA APARECIDA PEREIRA DA SILVA	01/04/2004	PROFESSOR		ESC.MUN.CASTRO ALVES - V.SAO.FRSCO
ANDREIA BABI TEHZY	01/04/2004	PROFESSOR		ESC.MUN.D.PERICLES P.DA SILVA - BNH
ANDREIA CARNEIRO MACEDO DA COSTA	01/03/1994	PROFESSOR		A P A E - ESCOLA SAO GERALDO
ANDREIA FERREIRA DA COSTA	19/03/2007	PROFESSOR DE EDUCACAO INFANTIL		CMEI - TARSILA DO AMARAL
ANDREIA FERREIRA DE CASTRO GONCALVES	01/10/2003	PROFESSOR		ESC.MUN. GONCALVES LEDO - PQ LIMEIR
ANDREIA FERREIRA DE CASTRO GONCALVES	05/02/2009	PROFESSOR		ESC.MUN. GONCALVES LEDO - PQ LIMEIR
ANDREIA RODRIGUES DE OLIVEIRA	06/07/2009	TECNICO MUN NIVEL MEDIO I	ENFERMAGEM	SECAO DE ATEND. MEDICO ODONTOLOGICO
ANDRESSA MAINARDES ROSSI	21/01/2013	ASSISTENTE EXECUTIVO II		GAB SECR OBRAS E SERV PUBLICOS
ANDRIELE QUADROS DE OLIVEIRA	27/02/2012	AGENTE ADMINISTRATIVO I	ADMINISTRATIVO CONTABIL FIN	CRAS- CIDADE NOVA
ANGELA HORKATEN TABORDA	05/02/2002	PROFESSOR		ESC.MUN. 31 DE MARCO - VILA ESPER.
ANGELA HORKATEN TABORDA	05/02/2009	PROFESSOR		ESC.MUN. 31 DE MARCO - VILA ESPER.
ANGELA MARIA MONTEIRO	24/03/2014	PROFESSOR DE EDUCACAO INFANTIL		CMEI - MAE MARTHA MARGARIDA
ANGELICA DIAS MACHADO DE OLIVEIRA	05/02/2009	PROFESSOR DE EDUCACAO INFANTIL		CMEI - CLARICE LISPECTOR
ANGELICA SAKR DUBIELA DE OLIVEIRA	01/10/2009	AGENTE DE COMBATE A ENDEMIAS		EPIDEMIOLOGIA E CONTROLE DE DOENCAS
ANGELITA DE OLIVEIRA	22/11/2004	AUXILIAR SERVICOS GERAIS		ESC.MUN.PROF.ETELVINA ARZUA COSTA
ANGELITA MACHADO	19/03/2012	AUXILIAR SERVICOS GERAIS		SECAO DE EXPED. PROTOCOLO E ARQUIVO
ANGELITA PADILHA DA LUZ	05/11/2007	AUXILIAR SERVICOS GERAIS		SECAO DE ASSIST.A MATERN.E INFANCIA
ANGELO RICARDO DOS SANTOS	28/07/2008	AGENTE COMUNITARIO DE SAUDE		PSF - MARINHA
ANISIO JOSE FERNANDES	22/11/2004	VIGIA		VIGILANCIA PATRIMONIAL
ANIZIO DE OLIVEIRA DOS SANTOS	01/03/2000	VIGIA		VIGILANCIA PATRIMONIAL
ANNA CRISTINA PEDROSO	04/01/1999	TECNICO MUN NIVEL SUPERIOR I	ODONTOLOGIA	PSF - NOSSA SENHORA DE FATIMA



ANTONIA CARMELUCIA BEZERRA DE CAMARGO	23/03/2009	PROFESSOR		ESCOLA MUNICIPAL SAO SILVESTRE
ANTONIA MACHADO DOS SANTOS	07/02/2013	AUXILIAR SERVICOS GERAIS		ESC MUN PROF MARIA EMILIA STEGEL
ANTONIO BISCAIA	18/03/2015	VIGIA		VIGILANCIA PATRIMONIAL
ANTONIO CARLOS BORGES	07/02/2013	AGENTE DE COMBATE A ENDEMIAS		EPIDEMIOLOGIA E CONTROLE DE DOENCAS
ANTONIO CARLOS DE OLIVEIRA	02/01/2013	OUVIDOR MUNICIPAL		OUVIDORIA MUNICIPAL
ANTONIO CASTURINO DOS SANTOS	13/03/1998	VIGIA		VIGILANCIA PATRIMONIAL
ANTONIO CORREIA	06/07/2005	ARTIFICE OBRAS SERV. PUBLICOS	CARPINTEIRO	SECAO DE EDIFICACOES
ANTONIO DA LUZ DOMINGUES BUENO	30/04/1998	JARDINEIRO		SECAO DE SERVICOS URBANOS
ANTONIO DE ANDRADE	07/01/2013	CHEFE SEC TEC GEOPROCES CATOG		SECAO TEC DE GEOPROCESSAMENTO E CARTOG
ANTONIO DE JANIR DE OLIVEIRA	06/05/1982	PEDREIRO		SECAO DE PAVIMENTACAO URBANA
ANTONIO ELDER DA SILVA	01/07/1999	ARTIFICE OBRAS SERV. PUBLICOS	PEDREIRO	SECAO DE EDIFICACOES
ANTONIO GERSON ROSSI	22/11/2004	VIGIA		VIGILANCIA PATRIMONIAL
ANTONIO KOLODJI	19/03/2012	VIGIA		VIGILANCIA PATRIMONIAL
ANTONIO MARCO DE ALMEIDA	07/01/2013	CHEFE DIV DE URBANISMO		DIVISAO DE URBANISMO
ANTONIO MARCOS AFONSO	08/07/2008	TECNICO MUN NIVEL SUPERIOR I	BIBLIOTECONOMIA	SERVIDOR - SINDICATO
ANTONIO MARCOS COSTA TEIXEIRA	13/03/1998	MOTORISTA CARROS LEVES		DIVISAO DE SAUDE PUBLICA
ANTONIO MARCOS SIQUEIRA CAMPOS	13/03/1998	MOTORISTA CARROS PESADOS		TRANSPORTE ESCOLAR
ANTONIO MAURILIO ALVES	01/09/2006	VIGIA		VIGILANCIA PATRIMONIAL
ANTONIO MENDES DOS SANTOS	22/11/2004	VIGIA		VIGILANCIA PATRIMONIAL
ANTONIO ROBERTO COLTRI DE OLIVEIRA	28/07/2008	ARTIFICE OBRAS SERV. PUBLICOS	PEDREIRO	SECAO DE SERVICOS AUXILIARES
ANTONIO RODRIGUES	05/02/2002	MOTORISTA CARROS PESADOS		GAB. SECR. MUN. DE ASSISTENCIA SOCIAL
ANTONIO SIDNEY HORST	13/03/2006	ARTIFICE OBRAS SERV. PUBLICOS	ELETRICISTA	SEC. MANUT. ELETRICA E ILUMIN. PUBLICA
APARECIDA ADRIANA DA SILVA DIAS	01/03/1994	PROFESSOR		ESCOLA MUN. PRES. CASTELO BRANCO-AER
APARECIDA ALVES DA ROSA	03/10/2005	COZINHEIRO		ESC. MUN. DOM PEDRO I - VILA OZORIO
APARECIDA DA SILVA DE ALMEIDA	13/03/1998	AUXILIAR SERVICOS GERAIS		ESC. MUN. 31 DE MARCO - VILA ESPER.
APARECIDA DE CASSIA OLIVEIRA GONCALVES	18/02/2008	PROFESSOR DE EDUCACAO INFANTIL		CMEI - CORA CORALINA
APARECIDA DE FATIMA DE JESUS	28/05/2012	AUXILIAR SERVICOS GERAIS		ESC. MUN. D. FABIANO BRAGA CORTES -C/C
APARECIDA DE FATIMA LOPES CARVALHO	07/05/2008	CHEFE SEC DOCUM ESCOLAR		SEDE DA SEC MUN DE EDUCACAO
APARECIDA DE PAULA AIRES	01/03/2000	AUXILIAR SERVICOS GERAIS		ESCOLA MUN. PRES. CASTELO BRANCO-AER
APARECIDO FERRAZ	02/01/2013	CHEFE DE GABINETE		SECR GERAL DO GABINETE
AQUILA SABRES DE OLIVEIRA ROSARIO	04/02/2013	PROFESSOR		ESC. MUN. SAMUEL KLABIN - V. SIQUEIRA
ARI DE JESUS DIAS DE SIQUEIRA	09/06/1980	PEDREIRO		SECAO DE EDIFICACOES
ARI SOARES DE MATTOS	13/03/1998	VIGIA		VIGILANCIA PATRIMONIAL
ARIALBA DE LOURDES XAVIER	01/04/1998	CHEFE SEC COORD SIND ASS TRAB		SEC. COORD. SIND. E ASSIST. TRABALHADOR
ARIEL GOMES MARQUES	11/01/2010	AGENTE COMUNITARIO DE SAUDE		PSF - MARINHA
ARIZE DA ROCHA CAMARGO	01/07/1999	ARTIFICE OBRAS SERV. PUBLICOS	PEDREIRO	SECAO DE EDIFICACOES
ARLEIA DE OLIVEIRA FONTINELLI	16/03/2009	AGENTE COMUNITARIO DE SAUDE		PSF - SOCOMIM - ACS
ARLETE LACERDA DE BIASIO	21/01/2008	AUXILIAR SERV GERAIS-FEM		SEDE DA SEC MUN DE EDUCACAO
ARLINDO VIANA	17/03/2008	MOTORISTA CARROS LEVES		DIVISAO DE SAUDE PUBLICA
ARNALDO BATISTA ROSA	01/08/2006	VIGIA		VIGILANCIA PATRIMONIAL
ARNALDO JOSE BUENO	13/03/1998	TECNICO MUN NIVEL SUPERIOR I	CIENCIAS CONTABEIS	AUDITORIAS
AROLDO KULCHESKI	03/01/2013	ASS SUPERV ATEND ODONTOL		ASSES. SUPERV. AO ATEND. ODONTOLOGICO
ARTOMAR SERREN	01/07/1998	ARTIFICE OBRAS SERV. PUBLICOS	PEDREIRO	SECAO DE SERVICOS AUXILIARES
ARTURO PAZ SANCHEZ RODRIGUEZ	04/01/1999	TECNICO MUN NIVEL SUPERIOR I	ODONTOLOGIA	PSF - SOCOMIM
ATAMIR DOS SANTOS	04/05/2009	TECNICO MUN NIVEL SUPERIOR I	SERVICO SOCIAL	CRAS- CIDADE NOVA
AUDETE DE JESUS FERREIRA	08/09/2009	PROFESSOR		ESC MUN. TEREZ. JESUS BARRETO CUNHA
AUGUSTO BATISTA LEAL	23/03/1998	AUXILIAR OBRAS SERV. PUBLICOS		CENTRO DILUIDOR
AUGUSTO DEMETRIO KOSX	22/01/2013	ASSISTENTE I		GAB SEC MUN PLAN URB HAB E MEIO AMBIENTE
AUGUSTO RODRIGUES PEREIRA	13/03/1998	VIGIA		VIGILANCIA PATRIMONIAL
AUREO LUTIERRE DE SOUZA OLIVEIRA	28/07/2008	AUXILIAR OBRAS SERV. PUBLICOS		SECAO DE SERVICOS AUXILIARES
AURIERICO DOS SANTOS DA SILVA	16/07/2014	EDUCADOR SOCIAL	MASCULINO	CENTRO CONVIVENCIA DA JUVENTUDE-CCJ
AZARIAS ANTUNES DA CRUZ	13/03/1998	MOTORISTA CARROS LEVES		DIVISAO DE SAUDE PUBLICA
BEATRIZ DA LUZ OLIVEIRA MACHADO	20/02/1987	PROFESSOR		ESC. MUN. CASTRO ALVES - V. SAO. FRSCO
BENEDITO ALVES JUNIOR	02/01/2013	SECRETARIO MUN FINANÇAS		GABINETE DA SECR. MUN. DE FINANÇAS
BENEDITO PEREIRA BENTO	03/10/2005	PEDREIRO		PAVIMENTACAO E MAQUINAS
BENEDITO SOARES	15/01/2013	CHEFE SEC PROCES DADOS		SECAO PROCESSAMENTO DADOS - TORRE DE TV
BENEDITO VIEIRA NETO	13/03/1998	VIGIA		VIGILANCIA PATRIMONIAL
BENTA LUCIO ALMEIDA	21/01/2008	PROFESSOR DE EDUCACAO INFANTIL		CMEI - OLAVO BILAC
BENVINDA DALUZ DINO PEREIRA RODRIGUES	01/06/2001	AUXILIAR SERVICOS GERAIS		CMEI - MARIO QUINTANA
BERNADETE KOLODJI	02/05/2007	AUXILIAR SERVICOS GERAIS		ESCOLA MUNIC DO CAMPO SANTOS DUMONT
BIANCA MAYUMI MITANI	12/07/2012	TECNICO MUN NIVEL SUPERIOR I	ENFERMAGEM	PSF - MARINHA
BIBIANA MARIA GIL COPETTI SANTOS	03/10/2011	TECNICO MUN NIVEL SUPERIOR I	SERVICO SOCIAL	NUCLEO ASSIST A SAUDE FAMILIA - NASF
BRUNA BORGES DA SILVA	05/02/2009	PROFESSOR		ESC. MUN. MAR. ARTHUR DA COSTA E SILVA
BRUNA BORGES DA SILVA	04/02/2013	PROFESSOR		ESCOLA MUNICIPAL LEOPOLDO MERCER
CACILDA MARIA MARTINS ALEIXO	30/04/1998	TECNICO MUN NIVEL SUPERIOR I	PSICOLOGIA	PREDIO SEDE DA S.M.E.
CALVINO GONCALVES LEMES	14/07/2008	TECNICO MUN NIVEL SUPERIOR I	FISCALIZACAO DE RECEITAS TR	SECAO DE CADASTRO E LANÇAMENTO
CAMILLO GERALDO CAMPOS	19/03/2015	ASSISTENTE I	ADMINISTRATIVO CONTABIL FIN	SEDE DA SEC MUN DE EDUCACAO
CARLA ROSANA MERHY OLIVEIRA	02/08/1999	TECNICO MUN NIVEL SUPERIOR I	SERVICO SOCIAL	DIVISAO DE PROTECAO SOCIAL ESPECIAL
CARLOS ALVES DE OLIVEIRA	05/02/2002	MOTORISTA CARROS PESADOS		SERVICOS URBANOS - COLETA DE LIXO
CARLOS ANTONIO ROCHA	03/08/2009	OPERADOR MAQUINAS PESADAS		SECAO DE TRANSP E MANUT. PREVENTIVA
CARLOS AUGUSTO LAGOS	13/03/1998	MOTORISTA CARROS PESADOS		SECAO DE JOGOS COMUNITARIOS
CARLOS CASTURINO DE OLIVEIRA	04/07/2006	VIGIA		VIGILANCIA PATRIMONIAL
CARLOS FERREIRA	04/04/2005	AUXILIAR SERV GERAIS-MASC		SERVICOS URBANOS - COLETA DE LIXO
CARLOS JOSE DA LUZ	22/11/2004	MOTORISTA CARROS PESADOS		DIVISAO DE SAUDE PUBLICA
CARLOS MAURICIO ROSA	04/04/2005	AUXILIAR OBRAS SERV. PUBLICOS		SERVICOS URBANOS - COLETA DE LIXO
CARLOS ROBERTO MONTEIRO	04/02/1982	AUXILIAR SERV GERAIS-MASC		SECAO DE INFRA-ESTRUTURA URBANA
CARLOS ROBERTO SOBRINHO	20/07/2009	VIGIA		VIGILANCIA PATRIMONIAL
CARMEM LUCIA DA SILVA	28/01/2010	AGENTE COMUNITARIO DE SAUDE		PSF - CENTRO - ACS
CARMEN BEIRA CAMARGO	17/08/2009	AGENTE COMUNITARIO DE SAUDE		PSF - C A I C - ACS
CARMEN LUCIA DE OLIVEIRA	03/10/2005	AUXILIAR SERV GERAIS-FEM		PSF - BELA VISTA
CAROLINA COSTA SOARES	04/08/2014	AGENTE COMUNITARIO DE SAUDE		PSF - NOSSA SENHORA DE FATIMA - ACS
CAROLINA DE JESUS RODRIGUES	01/04/2004	PROFESSOR		ESC. MUN. CASTRO ALVES - V. SAO. FRSCO
CAROLINA DE JESUS RODRIGUES	22/06/2009	PROFESSOR		ESC. MUN. CASTRO ALVES - V. SAO. FRSCO
CAROLINA LIRSMANN	24/09/2012	PROFESSOR		ESC. MUN. CONS. ZACARIAS - CEM CASAS
CAROLINE DE MOURA BUENO	01/02/2012	TECNICO MUN NIVEL SUPERIOR I	FONOAUDIOLOGIA	NUCLEO ASSIST A SAUDE FAMILIA - NASF
CAROLINE GUEDIN DE ALMEIDA	19/03/2012	AGENTE ADMINISTRATIVO I	ADMINISTRATIVO CONTABIL FIN	SECAO DE COMPRAS
CASSIA CRISTINA BARBOSA	01/03/2000	PROFESSOR		ESC MUN PROF JUVENTINA BETIM SILVA
CASSIA RENATA FABRICIO	29/03/2010	TECNICO MUN NIVEL SUPERIOR I	ENFERMAGEM	PSF - C A I C
CASSIANE MENDES BATISTA	21/08/2006	PROFESSOR DE EDUCACAO INFANTIL		CMEI - VINICIUS DE MORAES
CASTORINA DE JESUS OLIVEIRA DA SILVA	11/11/2009	PROFESSOR DE EDUCACAO INFANTIL		CMEI - JOSE PAULO PAES
CASTURINA MARIANO LESSEI	13/03/1998	AUXILIAR SERVICOS GERAIS		CMEI - TARSILA DO AMARAL
CATIA CRISTINA APARECIDA DE SOUZA	10/08/1998	PROFESSOR		ESC. MUN. PERPETUO SOCORRO - CENTRO
CATIA CRISTINA APARECIDA DE SOUZA	04/02/2013	PROFESSOR		ESC. MUN. D. PERICLES P. DA SILVA - BNH
CECILIA GOMES	28/07/2008	TECNICO MUN NIVEL MEDIO I	SAUDE BUCAL	PSF - B N H
CECILIA MERYLANN RIBAS	16/11/2009	AGENTE COMUNITARIO DE SAUDE		PSF - AREA II - ACS



CELI DE FATIMA DE OLIVEIRA	01/04/1998	PROFESSOR		ESC MUN PROF MARIA EMILIA STEGEIL
CELIA CIONEK	10/08/1998	PROFESSOR CLASSE A		ESC.MUN.CASTRO ALVES - V. SAO FRSCO
CELIA KUHNNEN	01/07/2003	PROFESSOR		ESC.MUN. GONCALVES LEDO - PQ LIMEIR
CELIA KUHNNEN	05/02/2009	PROFESSOR		ESC.MUN. GONCALVES LEDO - PQ LIMEIR
CELIA MACIEL PEREIRA	02/04/2014	AUXILIAR SERVICOS GERAIS		DIV SERVICOS PUBLICOS
CELIA MARIA LARA DOS SANTOS	30/04/1998	AUXILIAR SERVICOS GERAIS		CENTRO REG MAE PARANAENSE-CLINICA MULHER
CELIA MARTINS DA SILVA	13/08/2007	PROFESSOR DE EDUCACAO INFANTIL		CMEI - CORA CORALINA
CELIA SIQUEIRA CARNEIRO	06/03/2014	PROFESSOR		ESCOLA MUNICIPAL SAO SILVESTRE
CELSON AUGUSTO SOUZA DE OLIVEIRA	02/01/2013	SECRET MUNIC EDUCACAO		GAB.SECR.MUNICIP EDUCACAO
CELSON ELLI BURAKOVSKI	01/11/2006	TECNICO MUN NIVEL SUPERIOR I	CIENCIAS CONTABEIS	ADM FINANCEIRA
CELSON RESENE DE BISCAIA	16/01/2013	ASSISTENTE I		SEDE DA SEC MUN DE EDUCACAO
CERLI ALVES TEIXEIRA	14/07/2008	CHEFE SEC RECUP CONT PATR		DIVISAO ADMINISTRACAO
CESAR KWAS	13/03/1998	SUPERVISOR		CENTRO DE ATENCAO PSICOSOCIAL
CHEILA MANGUES	05/11/2007	AUXILIAR SERVICOS GERAIS		CMEI - MARIO QUINTANA
CICELA DO SOCORRO ORTIZ	16/11/2009	AGENTE COMUNITARIO DE SAUDE		PSF - SANTA RITA - ACS
CICERO BATISTA DOS SANTOS	01/06/1998	OFICIAL DE GABINETE		SERVIDOR - JUNTA MILITAR
CICERO ORLANDO DE LARA	01/03/2005	ASSISTENTE I		SECAO DE SERVICOS URBANOS
CILENE APARECIDA SILVA DE SOUZA	05/02/2009	PROFESSOR		ESC.MUN.MAR.ARTHUR DA COSTA E SILVA
CINARA REGINA LAMOUR DE ALMEIDA BUENO	01/10/2003	PROFESSOR		ESC.MUN.D.FABIANO BRAGA CORTES -C/C
CINTHIA CELENE BENCK DE LIMA	13/03/1998	TECNICO MUN NIVEL SUPERIOR I	FARMACIA	CENTRO DILUIDOR
CINTIA CRISTINA CARVALHO	01/07/2003	AGENTE ADMINISTRATIVO I	ADMINISTRATIVO CONTABIL FIN	SECAO DE COMPRAS
CINTIA DOMINGUES DA SILVA CARNEIRO	28/05/2012	PROFESSOR		ESCOLA MUN.PRES.CASTELO BRANCO-AER
CIRCE LOURENCO NUNES	01/06/1993	MEDICO		SAUDE PUBLICA
CIRENE RODRIGUES PEREIRA	22/05/2012	AGENTE COMUNITARIO DE SAUDE		PSF - NOSSA SENHORA DE FATIMA - ACS
CIRO DE OLIVEIRA PEDROSO	13/03/1998	ARTIFICE OBRAS SERV. PUBLICOS	CARPINTEIRO	SECAO DE EDIFICACOES
CLAIR CARNEIRO DE OLIVEIRA	03/08/2009	PROFESSOR		ESC.MUN. 31 DE MARCO - VILA ESPEL.
CLAIR CEZARIA	03/10/2011	AGENTE COMUNITARIO DE SAUDE		PSF - VILA ESPERANCA - ACS
CLAUDECI COSTA DE ALMEIDA	24/09/2012	PROFESSOR		APOIO EQUIPE GINASTICA OLIMPICA
CLAUDECI COSTA DE ALMEIDA	05/02/2009	ASSISTENTE I		DIVISAO CULTURAL
CLAUDENIR PAES DE LIMA	13/03/1998	AUXILIAR OBRAS SERV. PUBLICOS		SERVICOS URBANOS - COLETA DE LIXO
CLAUDIA ANAI SALES DA LUZ MOREIRA	05/02/2009	PROFESSOR		ESC.MUN.REGENTE FEIJO - ANA MARY
CLAUDIA ANAI SALES DA LUZ MOREIRA	01/04/2004	PROFESSOR		ESCOLA MUNICIPAL LEOPOLDO MERCER
CLAUDIA CRISTINA DE OLIVEIRA GOMES	01/04/1998	PROFESSOR		ESCOLA MUNICIPAL PROF PAULO FREIRE
CLAUDIA CRISTINA DE OLIVEIRA GOMES	13/04/2009	PROFESSOR		ESCOLA MUNICIPAL PROF PAULO FREIRE
CLAUDIA CRISTINA MACHADO	01/04/1998	PROFESSOR		ESC.MUN.D.PERICLES P.DA SILVA - BNH
CLAUDIA DA SILVA BORGES	21/08/2006	PROFESSOR DE EDUCACAO INFANTIL		CMEI - VINICIUS DE MORAES
CLAUDIA DE PAULA ALMEIDA BELIZARIO	01/07/2013	AGENTE ADMINISTRATIVO I	ADMINISTRATIVO CONTABIL FIN	ESCOLA MUNICIPAL SAO SILVESTRE
CLAUDIA DO PRADO	01/04/2004	PROFESSOR		ESC.MUN.DOM BOSCO - JD. ALEGRE
CLAUDIA KATALINE MARTINS GEHRMANN	01/07/2003	PROFESSOR		ESCOLA MUNIC DO CAMPO SANTOS DUMONT
CLAUDIA KATALINE MARTINS GEHRMANN	06/10/2008	PROFESSOR		ESCOLA MUNIC DO CAMPO SANTOS DUMONT
CLAUDIA MARIA GUI SANTES Z MAROCHI	01/04/2004	PROFESSOR		ESC.MUN.MAR.ARTHUR DA COSTA E SILVA
CLAUDICEA MARTINS DE MELO	07/12/2009	PROFESSOR DE EDUCACAO INFANTIL		SEDE DA SEC MUN DE EDUCACAO
CLAUDICEIA ROSA NIEVOLA	17/02/1998	CHEFE DIV ADMIN ENSINO		SEDE DA SEC MUN DE EDUCACAO
CLAUDICEIA ROSA NIEVOLA	06/10/2008	PROFESSOR CLASSE A		SEDE DA SEC MUN DE EDUCACAO
CLAUDINEI BARBOSA	28/07/2008	MOTORISTA CARROS PESADOS		DIVISAO DE SAUDE PUBLICA
CLAUDINEI DE ALMEIDA	23/03/1998	AUXILIAR OBRAS SERV. PUBLICOS		SECAO DE SERVICOS URBANOS
CLAUDIO DE JESUS DA SILVA	22/11/2004	AUXILIAR OBRAS SERV. PUBLICOS		SECAO DE PAVIMENTACAO URBANA
CLAUDIO DE JESUS FERREIRA DOS SANTOS	06/07/1998	MOTORISTA		DIVISAO DE SAUDE PUBLICA
CLAUDIO DE SOUZA	02/01/2013	SECRETARIO MUN SAUDE		GAB SECR SAUDE
CLAUDIO JOSE GOES	15/10/2013	MOTORISTA		SECAO DE TRANSP E MANUT.PREVENTIVA
CLAUDIO NOGA QUEROZ	03/04/2000	VIGIA		VIGILANCIA PATRIMONIAL
CLAUDIO ROBERTO ROSSI	19/06/2012	TECNICO MUN NIVEL SUPERIOR I	EDUCACAO FISICA	CENTRO CONVIVENCIA DA JUVENTUDE-CCJ
CLAUDIO ROGERIO GARCIA DE LIMA	01/07/1994	AUXILIAR ADMINISTRATIVO		MATADOURO MUNICIPAL
CLEBER DE ALMEIDA	02/01/2013	ASSISTENTE EXECUTIVO I		OBRAS
CLEBERSON DE JESUS MARTINS	22/11/2004	AUXILIAR OBRAS SERV. PUBLICOS		SECAO DE PAVIMENTACAO URBANA
CLEIDE APARECIDA DE SOUZA SILVA	13/03/1998	AUXILIAR SERVICOS GERAIS		CMEI - HELENA KOLODY
CLEIDE APARECIDA RODRIGUES	03/10/2005	AUXILIAR SERVICOS GERAIS		PSF - BNH
CLEIDE DOS SANTOS	10/08/1998	PROFESSOR		ESC.MUN.DOM BOSCO - JD. ALEGRE
CLEIDE DOS SANTOS	28/05/2012	PROFESSOR		ESC.MUN.DOM BOSCO - JD. ALEGRE
CLEIDE DOS SANTOS OLIVEIRA	21/05/2014	AGENTE DE COMBATE A ENDEMIAS		EPIDEMIOLOGIA E CONTROLE DE DOENCAS
CLEIDE GAMARROS DE LIMA	14/05/2008	COZINHEIRO		ESC.MUN.REGENTE FEIJO - ANA MARY
CLEIDE ROSANGELA VIDAL	13/03/1998	AUXILIAR ADMINISTRATIVO		SEDE DA SEC MUN DE EDUCACAO
CLEONICE APARECIDA DE OLIVEIRA LIMA	01/07/2003	PROFESSOR		A P A E - ESCOLA SAO GERALDO
CLEONICE DE FATIMA CORDEIRO CORREIA	05/11/2007	AUXILIAR SERVICOS GERAIS		SECAO TEC DE PAISAG E PLANEJ AMBIENTAL
CLEONICE MARIA VERGILIO LIPORI	13/06/1994	PROFESSOR		ESC.MUN.SAMUEL KLABIN - V. SIQUEIRA
CLEONILDA BUENO CARNEIRO	12/07/2012	TECNICO MUN NIVEL MEDIO I	ENFERMAGEM	PSF - VILA IZABEL
CLEONICE DE JESUS ALMEIDA	01/04/2004	PROFESSOR		ESC MUN PROF MARIA EMILIA STEGEIL
CLEUSA APARECIDA BARBOZA	28/08/2001	AUXILIAR SERVICOS GERAIS		ESC.MUN. GONCALVES LEDO - PQ LIMEIR
CLEUSA APARECIDA DE JESUS	03/10/2005	AUXILIAR SERVICOS GERAIS		SECAO DE APOIO ADMINISTRATIVO
CLEUSA DE JESUS DA SILVA PEREIRA	07/11/2005	COZINHEIRO		CMEI - JOSE PAULO PAES
CLEUSA LUIZ SCHWICHTENBERG	01/03/1994	PROFESSOR		PREDIO SEDE DA S.M.E.
CLEUSA LUIZ SCHWICHTENBERG	05/02/2009	PROFESSOR		PREDIO SEDE DA S.M.E.
CLEUZA DE SOUZA	12/07/2013	AUXILIAR SERVICOS GERAIS		RESTAURANTE MUNICIPAL
CLEUZELIA TREVIZAN	24/05/2013	AUXILIAR SERVICOS GERAIS		SECAO DE EXPED. PROTOCOLO E ARQUIVO
CLEUZENI MAIA DA ROCHA	24/09/2012	PROFESSOR		ESC.MUN.DOM PEDRO I - VILA OZORIO
CLEVERSON DAMIAO RIBEIRO	14/01/2013	CHEFE DIV LICITACAO		LICITACOES
CLEVERSON DOS SANTOS	03/10/2005	AUXILIAR OBRAS SERV. PUBLICOS		VIGILANCIA PATRIMONIAL
CLEVERSON SILVA DOS SANTOS	16/01/2013	CHEFE DIV ATENDIM AO MENOR		DIVISAO DE PROTECAO SOCIAL ESPECIAL
CLEVERSON TAQUES CARNEIRO	13/03/1998	MECANICO DE VEICULOS E MAQ.	MECANICO DE CARROS LEVES	SECAO DE MANUTENCAO MECANICA
CLEVERTON RODRIGUES DA CRUZ	07/01/2013	CHEFE SEC FISCALIZACAO MUNIC		SECAO DE FISCALIZACAO MUNICIPAL
CLODOALDO APARECIDO TEIXEIRA	23/08/2013	VIGIA		VIGILANCIA PATRIMONIAL
CLODOALDO DE ASSIS VIEIRA	11/03/2013	ASSISTENTE I		GAB SECR ESPORTES CULT RECRACAO
CONCEICAO APARECIDA DE SOUZA	28/07/2008	TECNICO DE ENFERMAGEM		PSF - AREA II
CREUZA DOS SANTOS SACHS	16/05/1995	AUXILIAR SERV GERAIS-FEM		CMEI - JOSE PAULO PAES
CRISLAINE APARECIDA BORGES	06/03/2014	TECNICO MUN NIVEL SUPERIOR I	SERVICO SOCIAL	PREDIO SEDE DA S.M.E.
CRISTIANA DE OLIVEIRA	19/03/2007	PROFESSOR DE EDUCACAO INFANTIL		CMEI - CORA CORALINA
CRISTIANE BATISTA DE CAMPOS LOPES	12/11/2014	TECNICO MUN NIVEL SUPERIOR I	ENFERMAGEM	PSF - AREA II
CRISTIANE DE FATIMA MELLO	03/04/2009	ASSISTENTE I		CRAS - MONTE ALEGRE - EQUIPE 01
CRISTIANE DE MORAES	28/07/2008	AGENTE COMUNITARIO SAUDE		PSF - BELA VISTA - ACS
CRISTIANE MARIA CAMARGO KOSTIURETCKI	01/06/2010	PROFESSOR DE EDUCACAO INFANTIL		CMEI - HELENA KOLODY
CRISTIANE MARIA N CORREIA DA SILVA	05/04/1999	PROFESSOR		ESC.MUN. PERPETUO SOCORRO - CENTRO
CRISTIANE MARTINS DELGADO	16/01/2013	CHEFE DIV PROM HUMANA		DIVISAO DE PROTECAO SOCIAL BASICA
CRISTIANI REGIANI DA CRUZ	06/03/2014	TECNICO MUN NIVEL SUPERIOR I	FARMACIA	FARMACIA CENTRAL/PAM
CRISTIANO GOES DE SOUZA	05/02/2002	ARTIFICE OBRAS SERV. PUBLICOS	PINTOR DE PAREDES	SECAO DE EDIFICACOES





CRISTINA ANTUNES DE ALMEIDA	19/06/2012	TECNICO MUN NIVEL SUPERIOR I	TERAPIA OCUPACIONAL	CENTRO DE ATENCAO PSICOSOCIAL
CRISTINA DE FATIMA DA SILVA LOBATO	17/05/2013	AGENTE COMUNITARIO DE SAUDE		PSF - SOCOMIM - ACS
CRISTINA WALUS PRESTES	01/06/2010	PROFESSOR DE EDUCACAO INFANTIL		CMEI - CORA CORALINA
CYNTHIA BATISTA SANCHEZ	04/01/1999	TECNICO MUN NIVEL SUPERIOR I	ODONTOLOGIA	PSF - VILA IZABEL
CYNTHIA CARNEIRO VIANA	03/10/2011	TECNICO MUN NIVEL MEDIO I	ENFERMAGEM	PSF - CENTRO
DA GONCALVES CORTEZ	01/01/2013	VICE PREFEITO		GABINETE DO VICE-PREFEITO
DAGUIMAR ROBERTO FERREIRA	17/02/1998	PROFESSOR - CLASSE II		ESC.MUN.PROF.BENTO MOSSURUNGA - B.V.
DAIANA DA SILVA	19/03/2012	AUXILIAR SERVICOS GERAIS		SECAO TEC DE PAISAG E PLANEJ AMBIENTAL
DAIANE APARECIDA DE SOUZA	28/05/2012	PROFESSOR		ESCOLA MUN.PRES.CASTELO BRANCO-AER
DAIANE DO ROCIO CAMPOS LUNA	14/05/2008	AUXILIAR ADMINISTRATIVO		SERVIDOR - SINDICATO
DAIANE RODRIGUES DE OLIVEIRA DA SILVA	08/09/2014	PROFESSOR		ESC.MUN. 31 DE MARCO - VILA ESPER.
DAILSE DE FATIMA PRESTES SILVEIRA	01/06/2010	PROFESSOR		ESC.MUN.SAMUEL KLABIN - V. SIQUEIRA
DAILSE DE FATIMA PRESTES SILVEIRA	20/11/2013	PROFESSOR		ESC.MUN.SAMUEL KLABIN - V. SIQUEIRA
DAISY MARY DA SILVA DORNELLES DE SOUZA	06/03/2014	PROFESSOR		ESC.MUN.CASTRO ALVES - V.SAO.FRSCO
DAMARIS DE RAMOS	14/05/2008	ASSISTENTE I		SECAO DE CADASTRO E LANÇAMENTO
DANIEL DE MARINS MACHADO	30/04/1998	VIGIA		VIGILANCIA PATRIMONIAL
DANIEL FRANCA DE MORAIS	01/09/2006	VIGIA		VIGILANCIA PATRIMONIAL
DANIEL JOSE DA SILVA	22/11/2004	MOTORISTA CARROS LEVES		TRANSPORTE ESCOLAR
DANIEL STEFANHUK	03/10/2011	FISCAL MUNICIPAL I	MEIO AMBIENTE, OBRAS, POSTU	SECAO DE FISCALIZACAO E ARRECADACAO
DANIELA APARECIDA FERREIRA	01/04/2004	PROFESSOR		ESC.MUN.CONS.ZACARIAS - CEM CASAS
DANIELA CRISTIANE SERRA BRIZZI	28/07/2008	AGENTE COMUNITARIO DE SAUDE		PSF - BELA VISTA - ACS
DANIELA DE OLIVEIRA RAIMUNDO SILVA	11/06/2010	PROFESSOR DE EDUCACAO INFANTIL		CMEI - ANITA MALFATTI
DANIELE APARECIDA CAMPOS	07/11/2005	AUXILIAR ADMINISTRATIVO		PSF - VILA ESPERANCA
DANIELE CRISTINA PROBST	06/03/2014	AUXILIAR SERVICOS GERAIS		CMEI - CORA CORALINA
DANIELE DA SILVA	01/01/2015	AGENTE COMUNITARIO DE SAUDE		PSF - VILA IZABEL - ACS
DANIELE FERREIRA DA SILVA	07/12/2009	AGENTE DE COMBATE A ENDEMIAS		EPIDEMIOLOGIA E CONTROLE DE DOENCAS
DANIELE LIMA DOS SANTOS SILVA	04/02/2013	PROFESSOR		ESC.MUN.SAMUEL KLABIN - V. SIQUEIRA
DANIELE PAVAN	11/03/2013	PROFESSOR DE EDUCACAO INFANTIL		CMEI - TARSILA DO AMARAL
DANIELI CAMPOS DE MORAIS	01/03/1994	PROFESSOR		ESC.MUN. PERPETUO SOCORRO - CENTRO
DANIELI CAMPOS DE MORAIS	28/05/2012	PROFESSOR		ESC.MUN. PERPETUO SOCORRO - CENTRO
DANIELI PINHEIRO NUNES GRANDINI	24/09/2012	PROFESSOR		ESC.MUN.EUCLIDES MARCOLA - JD.BAND.
DANIELLE BONETE DOS SANTOS	16/07/2014	PROFESSOR DE EDUCACAO INFANTIL		CMEI - VINICIUS DE MORAES
DANIELLE MARTINS CAMARGO SAITONE	08/01/2013	ASSISTENTE I		GAB SECR ESPORTES CULT RECREACAO
DANIELLE VIEIRA KUNA	14/07/2008	AGENTE ADMINISTRATIVO I	ADMINISTRATIVO CONTABIL FIN	SECAO DE ATOS, REGISTRO E CONTROLE
DANIELLI ALTINO MORAES	05/04/1999	PROFESSOR		ESCOLA MUNICIPAL LEOPOLDO MERCER
DANILO FIGUEIRA GONCALVES	01/10/2009	TECNICO MUN NIVEL SUPERIOR I	ENFERMAGEM	PSF - VILA ESPERANCA
DANNY WANDRE MAINARDES ASSIS	09/06/2008	CHEFE SEC APREND ESPORTIVO		SECAO DE APRENDIZADO ESPORTIVO
DARCI DA SILVA	01/03/2010	OPERADOR MAQUINAS PESADAS		SECAO DE TRANSP.E MANUT.PREVENTIVA
DARIO RODRIGUES	13/03/1998	ARTIFICE OBRAS SERV. PUBLICOS	ELETRICISTA	SEC.MANUT.ELETRICA E LLUMIN.PUBLICA
DAVI DONIZETI BORGES	13/03/1998	MOTORISTA CARROS PESADOS		SECAO DE SERVICOS URBANOS
DAVIER RENATO DE PAULA JUNIOR	05/10/1998	TECNICO MUN NIVEL SUPERIOR I	MEDICINA	SECAO DE ATEND. MEDICO ODONTOLOGICO
DEBORA APARECIDA ASSUEIRO	01/06/2004	PROFESSOR		ESC.MUN.REGENTE FEIJO - ANA MARY
DEBORA APARECIDA ASSUEIRO	05/02/2009	PROFESSOR		ESC.MUN.REGENTE FEIJO - ANA MARY
DEBORA DE LIMA	22/05/2012	AGENTE COMUNITARIO DE SAUDE		PSF - JARDIM ALEGRE - ACS
DEBORA FERNANDA PAVAN	04/07/2006	PROFESSOR DE EDUCACAO INFANTIL		CMEI - CANDIDO PORTINARI
DEBORA FERNANDES DA SILVA	03/08/2009	TECNICO MUN NIVEL SUPERIOR I	ENFERMAGEM	PSF - AREA VI
DEBORA MARGARETE SOUZA MENEZES DO NASCIM	01/04/2013	ASSISTENTE I		SECAO DE PROGRAMACAO ORCAMENTARIA
DEBORHA DE PAULA DO NASCIMENTO	21/01/2008	PROFESSOR DE EDUCACAO INFANTIL		CMEI - MONTEIRO LOBATO
DEISE SCHONBACHLER	16/11/2009	PROFESSOR		ESC.MUN.DOM BOSCO - JD. ALEGRE
DELAIR DE FATIMA LOPES	30/04/1998	AUXILIAR SERVICOS GERAIS		ESC.MUN.SAMUEL KLABIN - V SIQUEIRA
DELMARA APARECIDA DOS SANTOS	01/02/2012	TECNICO MUN NIVEL MEDIO I	SEGURANCA DO TRABALHO	SECAO DE VIGILANCIA SANITARIA
DEMERSON LUIZ RIBAS	08/07/2013	CHEFE SEC SERVICOS URBANOS		SECAO DE SERVICOS URBANOS
DENAIR DA SILVA BORGES	19/03/2012	AUXILIAR SERVICOS GERAIS		ESCOLA MUNICIPAL PROF PAULO FREIRE
DENI WALTER GIBSON	02/01/2013	SECRETARIO MUN OBRAS SERV PUBL		GAB SECR OBRAS E SERV PUBLICOS
DENISE APARECIDA MENDES MACIEL	23/07/2013	AGENTE ADMINISTRATIVO I	ADMINISTRATIVO CONTABIL FIN	SECAO DE ATOS, REGISTRO E CONTROLE
DENISE CORREIA MIRANDA	03/10/2011	TECNICO MUN NIVEL MEDIO I	ENFERMAGEM	PSF - VILA IZABEL
DENISE CRISTINA SILVEIRA	24/03/2014	AUXILIAR SERVICOS GERAIS		ESC.MUN.DOM PEDRO I - VILA OZORIO
DENISE DE CASSIA ALVES	01/02/2012	AGENTE COMUNITARIO DE SAUDE		PSF - AREA II - ACS
DENISE DINIZ BRIZOLA	03/01/2013	ASSISTENTE I		SAUDE PUBLICA
DEOVANE CARNEIRO RIBAS DE MOURA	01/07/2003	CHEFE SEC CENT EDUCAC INFANTIL		PREDIO SEDE DA S.M.E.
DEUCILIA MARQUES CORREA	05/11/2007	AUXILIAR SERVICOS GERAIS		CMEI - OLAVO BILAC
DEUSDETH MOREIRA SANTOS	02/08/2012	MOTORISTA		DIVISAO DE SAUDE PUBLICA
DIAR REBONATO BONA	21/01/2008	PROFESSOR DE EDUCACAO INFANTIL		CMEI - JOSE PAULO PAES
DILCEIA APARECIDA DA SILVA HAIDUK	13/03/1998	AUXILIAR SERVICOS GERAIS		CMEI - VINICIUS DE MORAES
DILCELENE DOS SANTOS VANJURA	01/10/2003	PROFESSOR		ESC.MUN. PERPETUO SOCORRO - CENTRO
DILENE FESTA PEREIRA DE OLIVEIRA	24/03/2014	AUXILIAR SERVICOS GERAIS		CMEI - MAMAE MARTHA MARGARIDA
DINA MENDES CAMARGO	19/02/2013	ASSISTENTE I		SAUDE PUBLICA
DINEI FELICIANO SOARES	30/04/1998	VIGIA		VIGILANCIA PATRIMONIAL
DINEIA APARECIDA SOARES DOS SANTOS	10/08/1998	PROFESSOR		ESC.MUN.EUCLIDES MARCOLA - JD.BAND.
DIOGO FERREIRA GABRIEL	12/07/2013	VIGIA		VIGILANCIA PATRIMONIAL
DIONEIA COLACO DA SILVA	12/07/2012	TECNICO MUN NIVEL MEDIO I	ENFERMAGEM	PSF - AREA VI
DIONES JOSE DOS SANTOS	03/10/2011	AUXILIAR OBRAS SERV. PUBLICOS		SECAO DE PAVIMENTACAO URBANA
DIONETE PRESTES BUENO	03/06/2013	CHEFE DIV ADMIN PROGRAMACAO		DIV ADM E PROGRAMACAO
DIRCELEI DE ARAUJO CUNHA DE CAMPOS	28/07/2008	AGENTE COMUNITARIO DE SAUDE		PSF - AREA II - ACS
DIVALDO PAULO DA SILVA	13/03/1998	MOTORISTA CARROS LEVES		CRAS- CIDADE NOVA
DIVALDO SOUTOSKI SUECK	27/02/2012	MOTORISTA		DIV SERVICOS PUBLICOS
DIVONEI DOS SANTOS BLAM	13/03/1998	ARTIFICE OBRAS SERV. PUBLICOS	PEDREIRO	SECAO DE EDIFICACOES
DIVONEI LEMES	12/08/2013	VIGIA		VIGILANCIA PATRIMONIAL
DIVONZIR ANTONIO MARCONDES	13/03/2006	ARTIFICE OBRAS SERV. PUBLICOS	ELETRICISTA	SEC.MANUT.ELETRICA E LLUMIN.PUBLICA
DIVONZIR RODRIGUES DIAS	13/03/1998	ARTIFICE OBRAS SERV. PUBLICOS	ENCANADOR	SECAO DE SERVICOS AUXILIARES
DJENYFER CARNEIRO DO PRADO	28/05/2012	PROFESSOR		ESCOLA MUNICIPAL LEOPOLDO MERCER
DONIZETI BATISTA DOS SANTOS	01/06/1993	MARCENEIRO		SECAO DE EDIFICACOES
DONIZETI SA DE MACEDONIA BARROS	20/11/2013	VIGIA		VIGILANCIA PATRIMONIAL
DORACI APARECIDA DAVID CUNHA	19/03/2012	AUXILIAR SERVICOS GERAIS		DIVISAO CULTURAL
DORALICE APARECIDA DE OLIVEIRA	01/09/2000	AUXILIAR SERVICOS GERAIS		PSF - VILA ESPERANCA
DORLY LUCIO DE ALMEIDA VAZ	03/04/2000	AUXILIAR SERVICOS GERAIS		ESC.MUN.REGENTE FEIJO - ANA MARY
DOROTHEA APARECIDA ALMEIDA GUIMARAES	19/03/2007	PROFESSOR DE EDUCACAO INFANTIL		CMEI - CLARICE LISPECTOR
DOUGLAS SEBASTIAO RIBEIRO	06/03/2014	VIGIA		VIGILANCIA PATRIMONIAL
DOUGLAS TUCZYNSKI DE OLIVEIRA TAVARES	21/05/2014	TECNICO MUN NIVEL MEDIO I	INFORMATICA	SECAO DE PROCESSAMENTO DE DADOS
DURCINEIA APARECIDA VELLA	17/02/1998	CHEFE SEC CENT MUN PROD MAT DI		POLO UAB
DZONET RIBEIRO LEMES	09/04/2014	VIGIA		VIGILANCIA PATRIMONIAL
EDEMILSON SIQUEIRA PUKANSKI	03/11/1998	TECNICO MUN NIVEL SUPERIOR I	ODONTOLOGIA	PSF - MARINHA
EDENICE APARECIDA DE LIMA BUGILA	28/07/2008	AGENTE COMUNITARIO DE SAUDE		PSF - VILA IZABEL - ACS
EDENILCE PIRES CORREA BRODOWSKI	05/07/2012	PROFESSOR DE EDUCACAO INFANTIL		CMEI - CANDIDO PORTINARI
EDENILSON JOSE VELLOZO	13/03/1998	ARTIFICE OBRAS SERV. PUBLICOS	PINTOR DE PAREDES	SECAO DE EDIFICACOES



EDER LINCOLN DE SOUZA MATHEUS	27/02/2012	AGENTE ADMINISTRATIVO I	ADMINISTRATIVO CONTABIL FIN	SECAO DE TRIAGEM E BENEFICIOS EVENTUAIS
EDI CARLA MARIA ANDRADE DE LIMA	29/05/2012	AGENTE ADMINISTRATIVO I	ADMINISTRATIVO CONTABIL FIN	ESC MUN PROF MARIA EMILIA STEIGEL
EDIANE APARECIDA TEIXEIRA	05/07/2012	PROFESSOR DE EDUCACAO INFANTIL		CMEI - CANDIDO PORTINARI
EDIANE MARIA PEREIRA DA SILVA	05/07/2012	PROFESSOR DE EDUCACAO INFANTIL		CMEI - MONTEIRO LOBATO
EDICLEIA APARECIDA DOS SANTOS	17/02/1998	PROFESSOR		ESC.MUN.REGENTE FEIJO - ANA MARY
EDICLEIA APARECIDA DOS SANTOS	05/02/2009	PROFESSOR		ESC.MUN.REGENTE FEIJO - ANA MARY
EDILAINE COELHO FIGUEREDO POSSATO	24/09/2012	PROFESSOR DE EDUCACAO INFANTIL		CMEI - MAE MARTHA MARGARIDA
EDILSON JOSE RODRIGUES	13/03/1998	OPERADOR MAQUINAS PESADAS		DIV SERVICOS PUBLICOS
EDILSON MENDES BUENO	21/08/2012	MOTORISTA		SERVICOS URBANOS - COLETA DE LIXO
EDINA ALVES DA COSTA	01/06/2001	AUXILIAR SERVICOS GERAIS		CMEI - JOSE PAULO PAES
EDINA BARROS RIBAS PAIANO FONTOURA	12/12/2011	AGENTE COMUNITARIO DE SAUDE		PSF - C A I C - ACS
EDINA DE CAMPOS LOBO	01/08/2000	AUXILIAR SERVICOS GERAIS		ESC.MUN.CONS.ZACARIAS - CEM CASAS
EDINA DE FATIMA BATISTA LEAL MEDALIA	01/07/2003	PROFESSOR		PREDIO SEDE DA S.M.E.
EDINA DE FATIMA BATISTA LEAL MEDALIA	16/11/2009	PROFESSOR		PREDIO SEDE DA S.M.E.
EDINA DE JESUS GUIMARAES	01/05/1993	CHEFE DIV PLAN ENS APER TEC PE		PREDIO SEDE DA S.M.E.
EDINA FERNANDES PEDROSO	01/06/1993	PROFESSOR		ESC.MUN. 31 DE MARCO - VILA ESPEL.
EDINA FERNANDES PEDROSO	22/06/2009	PROFESSOR		ESC.MUN. 31 DE MARCO - VILA ESPEL.
EDINA MARIA DE MELO	26/04/2013	AGENTE COMUNITARIO DE SAUDE		PSF - VILA ESPERANCA - ACS
EDINEIA DE FRANCA LIMA	28/05/2012	COZINHEIRO		CMEI - VINICIUS DE MORAES
EDINEIA GUIMARAES SANTOS SILVA	06/10/2008	PROFESSOR		ESC. MUN. PROF ETELVINA ARZUA COST
EDINEIA GUIMARAES SANTOS SILVA	01/06/1993	PROFESSOR - CLASSE II		ESC.MUN.PROF.ETELVINA ARZUA COSTA
EDINEIA MENDES DE ARRUDA ELIAS	01/07/2003	PROFESSOR		ESCOLA MUNICIPAL LEOPOLDO MERCER
EDINEUZA MAINARDES DE MATOS	06/03/2014	PROFESSOR		ESC.MUN.MAR.ARTHUR DA COSTA E SILVA
EDISON LUIZ STOCKLY	21/05/2014	GARI		SERVICOS URBANOS - COLETA DE LIXO
EDITH DA SILVA CARNEIRO FARIAS	24/03/2014	AUXILIAR SERVICOS GERAIS		ESC.MUN.MAR.ARTHUR COSTA E SILVA
EDIVANA GEMIN FRANCO	04/02/2013	PROFESSOR		ESC.MUN.D.FABIANO BRAGA CORTES -C/C
EDIVANE OBEREK	17/02/1998	PROFESSOR		ESC.MUN.PROF.ETELVINA ARZUA COSTA
EDMAR BATISTA DO NASCIMENTO	14/04/2005	CHEFE SEC PROGRAM ORCAMENT		SECAO DE PROGRAMACAO ORCAMENTARIA
EDNA APARECIDA SIMOES VIEIRA	06/07/1998	AUXILIAR SERVICOS GERAIS		ESC.MUN.PROF.BENTO MOSSURUNGA - B.V.
EDNA FERREIRA DA SILVA	01/07/2003	PROFESSOR		ESC.MUN.CASTRO ALVES - V. SAO FRSCO
EDNA FERREIRA DA SILVA	05/02/2009	PROFESSOR		ESC.MUN.CASTRO ALVES - V. SAO FRSCO
EDNA REGIANE DE SOUZA DIAS	22/06/2009	COZINHEIRO		ESC.MUN.PROF.BENTO MOSSURUNGA - B.V.
EDNA REGINA GALVAO FLORINDO	01/04/1998	PROFESSOR		ESC.MUN. 31 DE MARCO - VILA ESPEL.
EDSON SOLEK	03/02/2014	AGENTE DE COMBATE A ENDEMIAS		EPIDEMIOLOGIA E CONTROLE DE DOENCAS
EDUARDO ALEXANDRE BASTIANI DE ARAUJO	02/05/2013	CHEFE SEC EDIFICACOES		SECAO DE EDIFICACOES
EDUARDO CARNEIRO DA SILVA	28/07/2008	AUXILIAR OBRAS SERV. PUBLICOS		SECAO DE SERVICOS URBANOS
EDUARDO EVANGELISTA DOS SANTOS	02/12/2013	TECNICO MUN NIVEL SUPERIOR I	ENFERMAGEM/INTERVENCIONISTA	PRONTO ATENDIMENTO MUNICIPAL - PAM
EGISETE MARA XAVIER	04/07/2006	PROFESSOR DE EDUCACAO INFANTIL		CMEI - ANITA MALFATTI
ELAINE APARECIDA BUENO LOPES	01/06/1993	PROFESSOR		ESC.MUN.DOM BOSCO - JD. ALEGRE
ELAINE APARECIDA BUENO LOPES	05/02/2009	PROFESSOR		ESC.MUN.DOM BOSCO - JD. ALEGRE
ELAINE CARDOSO ALVES	25/06/2012	AUXILIAR SERVICOS GERAIS		CMEI - HELENA KOLODY
ELAINE CRISTINA BENTO VIEIRA	11/06/2010	PROFESSOR DE EDUCACAO INFANTIL		CMEI - MAE MARTHA MARGARIDA
ELAINE CRISTINA DOMINGUES	07/12/2009	AGENTE DE COMBATE A ENDEMIAS		EPIDEMIOLOGIA E CONTROLE DE DOENCAS
ELAINE CRISTINA DOMINGUES	10/08/1998	PROFESSOR		ESC.MUN. PERPETUO SOCORRO - CENTRO
ELAINE LIMA DA CRUZ	06/03/2015	AGENTE DE TRANSITO		SECAO DE ESTACIONAMENTO REGULAMENTADO
ELANA CRISTINA DOS SANTOS LIMA	28/07/2008	FISCAL MUNICIPAL I	MEIO AMBIENTE, OBRAS, POSTU	SECAO DE FISCALIZACAO E ARRECADACAO
ELCIO RODRIGUES DA SILVA	15/01/2013	CHEFE SEC APOIO COMERCIO		SECAO DE APOIO AO COMERCIO
ELEIDES NUNES	13/03/1998	AUXILIAR SERVICOS GERAIS		ESC.MUN.TEREZ. JESUS BARRETO CUNHA
ELENARA WERNESBACH SOARES LERO	01/06/2004	PROFESSOR		ESC.MUN.CONS.ZACARIAS - CEM CASAS
ELENICE APARECIDA SINOSKI DE OLIVEIRA	04/10/2004	PROFESSOR		ESC.MUN.MAR.ARTHUR DA COSTA E SILVA
ELENICE DE PAULA MOREIRA	05/02/2009	PROFESSOR		ESC.MUN. 31 DE MARCO - VILA ESPEL.
ELENICE DE PAULA MOREIRA	24/09/2012	PROFESSOR		ESC.MUN. 31 DE MARCO - VILA ESPEL.
ELENITA CRISTINA LOPES	01/03/1994	PROFESSOR		ESC.MUN. PERPETUO SOCORRO - CENTRO
ELENITA CRISTINA LOPES	05/02/2009	PROFESSOR		ESC.MUN. PERPETUO SOCORRO - CENTRO
ELEODEGAR MENDES DA LUZ	13/03/1998	MECANICO DE VEICULOS E MAQ.	MECANICO DE MAQUINAS PESADA	SECAO DE MANUTENCAO MECANICA
ELI MARIA SCHARAIBER	12/07/2013	INSTRUTOR DE ARTES E OFICIOS		SECAO DE ENSINO ARTESANAL
ELIABE KRETESCHANAN	04/04/2013	ASSISTENTE EXECUTIVO I		GAB SECR ESPORTES CULT RECRACAO
ELIANA MARCIA DE OLIVEIRA DE SOUZA	17/02/1998	PROFESSOR		ESC.MUN.PROF.ETELVINA ARZUA COSTA
ELIANE ANTUNES DE SOUZA	01/05/1993	PROFESSOR - CLASSE II		ESCOLA MUN.PRES.CASTELO BRANCO-AER
ELIANE ANTUNES DE SOUZA	26/02/2009	PROFESSOR		ESCOLA MUN.PRES.CASTELO BRANCO-AER
ELIANE APARECIDA BARBOSA DE MEDEIROS	28/05/2012	AUXILIAR SERVICOS GERAIS		CMEI - CECILIA MEIRELES
ELIANE APARECIDA CARNEIRO ADRIANO	21/01/2008	PROFESSOR DE EDUCACAO INFANTIL		CMEI - MARIO QUINTANA
ELIANE APARECIDA RODRIGUES	24/03/2014	AUXILIAR SERVICOS GERAIS		CMEI - CORA CORALINA
ELIANE BERNADETH LOPES RONOSKI	21/01/2008	PROFESSOR DE EDUCACAO INFANTIL		CMEI - MARIO QUINTANA
ELIANE BITENCURT HARKATRIN	28/07/2008	AGENTE COMUNITARIO SAUDE		PSF - MARINHA
ELIANE BUENO DE FRANCA	21/08/2006	PROFESSOR DE EDUCACAO INFANTIL		CMEI - CLARICE LISPECTOR
ELIANE CRISTINA MACIEL	23/03/2009	TECNICO MUN NIVEL MEDIO I	RADIOLOGIA	PRONTO ATENDIMENTO MUNICIPAL - PAM
ELIANE CRISTINA MONTANHOLI	21/01/2008	PROFESSOR DE EDUCACAO INFANTIL		CMEI - MARIO QUINTANA
ELIANE DE CARVALHO COSTA	05/01/2000	TECNICO MUN NIVEL SUPERIOR I	ENFERMAGEM	PSF - TRIANGULO
ELIANE DE JESUS OLIVEIRA CAMARGO	25/06/2012	AUXILIAR SOCIAL	FEMININO	SECAO DE PROTECAO SOCIAL ESPECIAL
ELIANE DE LONDRES ANTUNES	02/05/2007	AUXILIAR SERVICOS GERAIS		ESC.MUN.CASTRO ALVES - V.SAO.FRSCO
ELIANE GERALDA PINHEIRO	13/03/1998	AUXILIAR SERVICOS GERAIS		SEDE DA SEC MUN DE EDUCACAO
ELIANE LEITE BARBOSA	02/04/2014	COZINHEIRO		ESC.MUN.SAMUEL KLABIN - V SIQUEIRA
ELIANE MARIA RIBEIRO	28/07/2008	AGENTE COMUNITARIO DE SAUDE		PSF - BNH - ACS
ELIANE MONTEIRO DOS SANTOS	01/04/1994	PROFESSOR - CLASSE II		ESC.MUN. PERPETUO SOCORRO - CENTRO
ELIANE PEREIRA DE SOUZA ORTIZ MACHADO	22/11/2004	AUXILIAR SERVICOS GERAIS		ESC.MUN.PROF.BENTO MOSSURUNGA - B.V.
ELIANE RIBEIRO DA TRINDADE	19/03/2012	AUXILIAR SERVICOS GERAIS		ESC.MUN.DOM PEDRO I - VILA OZORIO
ELIANE SILVA COELHO	16/03/2009	FISCAL MUNICIPAL I	MEIO AMBIENTE, OBRAS, POSTU	SECAO DE LICENCIAMENTO DE OBRAS
ELIANE SIQUEIRA PEDLOWSKI	13/03/1998	TECNICO MUN NIVEL SUPERIOR I	NUTRICAO	SECAO DE ATEND. MEDICO ODONTOLOGICO
ELIANE SOUZA DE OLIVEIRA	02/12/2013	AUXILIAR SERVICOS GERAIS		SEDE DA SEC MUN DE EDUCACAO
ELIAS ZATTAR NETO	03/11/1998	TECNICO MUN NIVEL SUPERIOR I	ODONTOLOGIA	PSF - VILA ESPERANCA
ELIDIANE APARECIDA DA SILVA	06/03/2014	PROFESSOR DE EDUCACAO INFANTIL		CMEI - CLARICE LISPECTOR
ELIEL PRESTES	12/12/2011	FRENTISTA		MATERIAL E PATRIMONIO
ELIELMA DE OLIVEIRA SILVA	18/02/2008	AUXILIAR SERVICOS GERAIS		SECAO DE PROTECAO SOCIAL ESPECIAL
ELIENAI BORGES MELO	02/02/2015	CHEFE SEC TURISM FEIRAS EVENT		SECAO DE TURISMO, FEIRAS E EVENTOS
ELIER IZIDORIO MACHADO	04/04/2005	AUXILIAR OBRAS SERV. PUBLICOS		SERVICOS URBANOS - COLETA DE LIXO
ELIESER COSTA DE MEIRA	02/01/2013	CHEFE DIV DESENV ECONOM		DIVISAO DE DESENVOLV. ECONOMICO
ELIETE DE MELLO	11/06/2010	PROFESSOR DE EDUCACAO INFANTIL		CMEI - MONTEIRO LOBATO
ELIETE FERREIRA DE CAMPOS	16/03/2009	FISCAL MUNICIPAL I	SANITARIA	SECAO DE VIGILANCIA SANITARIA
ELIETE GOMES CARNEIRO	16/01/2013	ASSISTENTE I		GAB.SECR.MUN.DE ASSISTENCIA SOCIAL
ELIETE SOARES DE OLIVEIRA	17/02/1998	PROFESSOR		ESCOLA MUNICIPAL PROF PAULO FREIRE
ELINEI MAGALHAES DE SOUZA	21/01/2008	AUXILIAR SERVICOS GERAIS		ESC.MUN. GONCALVES LEDO - PQ LIMEIR
ELIO VIANA DE PAULA	19/03/2012	AUXILIAR OBRAS SERV. PUBLICOS		GAB.SECR.MUN.DE ASSISTENCIA SOCIAL
ELISABETE CARDOSO DA SILVA	04/07/2006	PROFESSOR DE EDUCACAO INFANTIL		CMEI - ANITA MALFATTI
ELISABETH SCHNEIDER	28/05/2012	AUXILIAR SERVICOS GERAIS		ESC.MUN.D.PERICLES P.DA SILVA - BNH



ELISANA MENDES FERRAZ	22/11/2004	AUXILIAR SERVICOS GERAIS		SECAO DE ATEND. MEDICO ODONTOLOGICO
ELISANDRA DE FATIMA PINHEIRO	08/01/2014	FISCAL MUNICIPAL I	MEIO AMBIENTE, OBRAS, POSTU	SECAO DE FISCALIZACAO E ARRECADACAO
ELISANE MENDES BUENO BONOTO	01/04/2004	PROFESSOR DE EDUCACAO INFANTIL		CMEI - HELENA KOLODY
ELISANGELA APARECIDA BARBOSA	28/05/2012	AUXILIAR SERVICOS GERAIS		ESCOLA MUN.PRES.CASTELO BRANCO-AER
ELISANGELA APARECIDA BUENO	05/02/2009	PROFESSOR		ESC.MUN.MAR.ARTHUR DA COSTA E SILVA
ELISANGELA APARECIDA DA SILVA	05/11/2007	AUXILIAR SERVICOS GERAIS		CMEI - MONTEIRO LOBATO
ELISANGELA BRAZ MEDEIROS	24/07/2012	AGENTE DE TRANSITO		SECAO DE ESTACIONAMENTO REGULAMENTADO
ELISANGELA KARLA NEVES	01/07/2003	PROFESSOR		A P A E - ESCOLA SAO GERALDO
ELISANGELA REZENDE SALDIVAR	13/03/1998	ASSISTENTE EXECUTIVO I	SAUDE BUCAL	CENTRO MUNICIPAL DE ESPECIALIDADES
ELITON DE PAULA MATTOS	01/02/2013	CHEFE SEC INFRA-ESTRUT URBANA		SECAO DE INFRA-ESTRUTURA URBANA
ELIUDE PONTES DOS SANTOS	04/07/2006	PROFESSOR DE EDUCACAO INFANTIL		CMEI - JOSE PAULO PAES
ELIZABETH JESUS GRANATER FARIA YAEDU	04/01/1999	TECNICO MUN NIVEL SUPERIOR I	ODONTOLOGIA	CENTRO MUNICIPAL ODONTOLOGICO
ELIZABETH OLIVEIRA DE ALMEIDA	13/03/1998	AUXILIAR SERV GERAIS-FEM		ESC MUN PROF JUVENTINA BETIM SILVA
ELIZANDRA DOS SANTOS	19/03/2012	INSTRUTOR DE ARTES E OFICIOS		SECAO DE ENSINO ARTESANAL
ELIZETH KAHL DE ALMEIDA	01/05/1993	PROFESSOR		ESC.MUN. GONCALVES LEDO - PQ LIMEIR
ELIZEU BITTENCURT	13/03/1998	MOTORISTA CARROS LEVES		DIVISAO DE SAUDE PUBLICA
ELMA GIANE ASSUEIRO CARNEIRO	17/02/1998	PROFESSOR		ESC.MUN.D.FABIANO BRAGA CORTES -C/C
ELOINA ANTUNES TEIXEIRA	13/03/1998	AUXILIAR SERVICOS GERAIS		CMEI - ANITA MALFATTI
ELOIR MOREIRA	01/08/2006	VIGIA		VIGILANCIA PATRIMONIAL
ELZA CUSTODIO	21/01/2008	PROFESSOR DE EDUCACAO INFANTIL		CMEI - CLARICE LISPECTOR
ELZA FERREIRA PINHEIRO	16/11/2009	AGENTE COMUNITARIO DE SAUDE		PSF - BNH - ACS
ELZA SCHWICHTEMBERG DOS SANTOS	26/04/2013	AGENTE ADMINISTRATIVO I	ADMINISTRATIVO CONTABIL FIN	SECAO DE ATEND. MEDICO ODONTOLOGICO
ELZA VIDAL RIBEIRO	05/11/2007	AUXILIAR SERVICOS GERAIS		ESC.MUN.CONS.ZACARIAS - CEM CASAS
ELZI ANTONIA FERNANDES DOS SANTOS	01/07/2003	PROFESSOR		ESC.MUN.SAMUEL KLABIN - V. SIQUEIRA
ERICA BEATRIZ FRAZAO SCHOEBERL	12/07/2012	TECNICO MUN NIVEL MEDIO I	ENFERMAGEM	SECAO DE ATEND. MEDICO ODONTOLOGICO
ERICA BUNIEWSKI ENDO	13/04/2009	PROFESSOR		ESC.MUN.MAR.ARTHUR DA COSTA E SILVA
ERICLEIA DO ROCIO ARAUJO MIRANDA	17/02/1998	PROFESSOR		ESC.MUN.DOM BOSCO - JD. ALEGRE
ERMINIO PEREIRA LIMA	16/07/2014	AUXILIAR OBRAS SERV. PUBLICOS		SECAO DE SERVICOS AUXILIARES
ERONDINA DE FATIMA PRACHUM	13/03/1998	TELEFONISTA		SECAO DE APOIO ADMINISTRATIVO
ERONI APARECIDA CARNEIRO CIONEK	03/10/2005	COZINHEIRO		ESC.MUN.CASTRO ALVES - V.SAO.FRSCO
ERONI COIMBRA DE GODOI	03/02/2014	AGENTE DE COMBATE A ENDEMIAS		EPIDEMIOLOGIA E CONTROLE DE DOENCAS
ERONICE DA SILVA MOREIRA PEDROSO	01/09/2014	AUXILIAR SERVICOS GERAIS		ESC.MUN.MAR.ARTHUR COSTA E SILVA
ERONICE MOREIRA LEMES	01/05/1993	PROFESSOR		ESC.MUN.MAR.ARTHUR DA COSTA E SILVA
ERONILDA RIBEIRO LEMES	16/11/2009	AGENTE DE COMBATE A ENDEMIAS		EPIDEMIOLOGIA E CONTROLE DE DOENCAS
EROS DANILO ARAUJO	11/03/2014	TECNICO MUN NIVEL SUPERIOR I	MEDICINA	CENTRO DE ATENCAO PSICOSOCIAL
EROSNEY ALMEIDA	24/07/2012	MAGAREFE		MATADOURO MUNICIPAL
ESTELA GOMES DA SILVA	01/09/2014	AUXILIAR SERVICOS GERAIS		CMEI - CANDIDO PORTINARI
ESTER ANTUNES DE SOUZA RIBEIRO	05/02/2013	ASSISTENTE I		GAB.SECR.MUN.DE ASSISTENCIA SOCIAL
ESTER BARBOSA SIQUEIRA	06/04/1982	AUXILIAR SERV GERAIS-FEM		ESCOLA MUNIC DO CAMPO SANTOS DUMONT
ESTER LETICIA NASCIMENTO	01/07/2003	PROFESSOR		ESC.MUN. 31 DE MARCO - VILA ESPER.
ESTER LETICIA NASCIMENTO	06/10/2008	PROFESSOR		ESC.MUN. 31 DE MARCO - VILA ESPER.
ESTER SCHNEIDER CAPOTE	24/09/2012	PROFESSOR DE EDUCACAO INFANTIL		CMEI - MAE MARTHA MARGARIDA
ESTER SCHWITEMBERG LOBO	01/12/2006	PROFESSOR DE EDUCACAO INFANTIL		CMEI - CECILIA MEIRELES
EUDES CARNEIRO	01/03/2000	ARTIFICE OBRAS SERV. PUBLICOS	PEDREIRO	SECAO DE EDIFICACOES
EUDES LEMES PINHEIRO	28/07/2008	AGENTE DE COMBATE A ENDEMIAS		EPIDEMIOLOGIA E CONTROLE DE DOENCAS
EUGENIO ALVES	18/07/2006	MOTORISTA		SECAO DE ASSIST.A MATERN.E INFANCIA
EUNIRA PRESTES LOPES	03/07/2007	COPEIRA		SEDE DA SEC MUN DE EDUCACAO
EUSA MARILDA VILAS BOAS	16/03/2009	AGENTE DE COMBATE A ENDEMIAS		EPIDEMIOLOGIA E CONTROLE DE DOENCAS
EVA CARNEIRO DOS SANTOS	17/02/1998	PROFESSOR - CLASSE II		ESC.MUN.EUCLIDES MARCOLA - JD. BAND
EVA DE JESUS DE OLIVEIRA DE SOUZA	06/10/2008	PROFESSOR DE EDUCACAO INFANTIL		CMEI - MARIO QUINTANA
EVA DE JESUS MIRANDA MEDEIROS	03/11/1998	PROFESSOR		ESC.MUN.D.FABIANO BRAGA CORTES -C/C
EVA ELIANE LOPES DA SILVA	06/03/2014	PROFESSOR		ESC.MUN.D.FABIANO BRAGA CORTES -C/C
EVA MARIA DE CARVALHO GOMES	30/04/1998	AUXILIAR DE ENFERMAGEM		PSF - C A I C
EVANILDA APARECIDA SANTIAGO MATTSSEN	13/03/1998	AUXILIAR SERVICOS GERAIS		MATADOURO MUNICIPAL
EVVELYN CASTRO RAMOS	04/02/2013	PROFESSOR		ESC.MUN. 31 DE MARCO - VILA ESPER.
EVERCELA DOS SANTOS BARBOSA	04/02/2013	PROFESSOR DE EDUCACAO INFANTIL		CMEI - HELENA KOLODY
EVERSON HAROLD CARNEIRO	12/07/2013	ARTIFICE OBRAS SERV. PUBLICOS	SOLDADOR	SECAO DE MANUTENCAO MECANICA
EVERSON MIGUEL RAMOS	30/04/1998	TECNICO MUN NIVEL MEDIO I	ENFERMAGEM	PRONTO ATENDIMENTO MUNICIPAL - PAM
EVERTON PEREIRA DOS SANTOS	10/04/2000	AGENTE ADMINISTRATIVO I	ADMINISTRATIVO CONTABIL FIN	GESTAO DE TRANSFERENCIA
EWELYN FERNANDES DE SOUZA RIBINSKI	06/03/2014	PROFESSOR		ESC.MUN.CASTRO ALVES - V.SAO.FRSCO
EZEQUIEL LIGOSKI BETIM	01/02/2013	ASSISTENTE EXECUTIVO I		GAB.SECR.MUN.DE ASSISTENCIA SOCIAL
EZEQUIEL DE OLIVEIRA	06/03/2014	VIGIA		VIGILANCIA PATRIMONIAL
EZEQUIEL PIRES PEREIRA	24/07/2012	VIGIA		VIGILANCIA PATRIMONIAL
FABIANA DIAS SIQUEIRA TRINDADE	07/02/2013	AGENTE DE COMBATE A ENDEMIAS		EPIDEMIOLOGIA E CONTROLE DE DOENCAS
FABIANA FELIX PINHEIRO	22/11/2004	PROFESSOR DE EDUCACAO INFANTIL		CMEI - OLAVO BILAC
FABIANE APARECIDA GOMES DA SILVA	03/02/2014	TECNICO MUN NIVEL MEDIO I	ENFERMAGEM	PSF - AREA VI
FABIANE FREIRE DE CARVALHO	01/04/2004	PROFESSOR		ESCOLA MUNICIPAL LEOPOLDO MERCER
FABIANE MENDES	19/03/2012	AGENTE DE TRANSITO		SECAO DE ESTACIONAMENTO REGULAMENTADO
FABIANE MENDES PETELLA GUIMARAES	11/03/2013	PROFESSOR DE EDUCACAO INFANTIL		CMEI - CORA CORALINA
FABIANI CRISTINA DE SOUZA	28/05/2012	PROFESSOR		ESC.MUN.DOM BOSCO - JD. ALEGRE
FABIO AUGUSTO BATEZATI	23/08/2013	TECNICO MUN NIVEL SUPERIOR I	PSICOLOGIA	SECAO DE PROTECAO SOCIAL ESPECIAL
FABIO MOREIRA LEITE	28/07/2008	AUXILIAR EM SAUDE BUCAL		PSF - ALTO DAS OLIVEIRAS
FABIO ODIR OLIVEIRA DE PAULA	11/01/2010	VIGIA		VIGILANCIA PATRIMONIAL
FABIOLA DE JESUS ROCHA	28/07/2008	AGENTE COMUNITARIO DE SAUDE		PSF - C A I C - ACS
FABRICIO KRETTE	06/03/2014	VIGIA		VIGILANCIA PATRIMONIAL
FABRIZIO ALVES PRESTES	13/03/2006	ELETRICISTA		SEC.MANUT.ELETRICA E ILUMIN.PUBLICA
FATIMA APARECIDA FERREIRA RODRIGUES	01/06/1995	AUXILIAR SERV GERAIS-FEM		ESC.MUN.SAMUEL KLABIN - V SIQUEIRA
FATIMA APARECIDA LIMA ALVES	08/03/1982	AUXILIAR ADMINISTRATIVO		CENTRO MUNICIPAL DE ESPECIALIDADES
FATIMA CONCEICAO	30/08/2013	PROFESSOR DE EDUCACAO INFANTIL		CMEI - OLAVO BILAC
FATIMA DE JESUS GUIMARAES	21/08/2006	PROFESSOR DE EDUCACAO INFANTIL		CMEI - MONTEIRO LOBATO
FATIMA DE PETRIZ	13/03/1998	AUXILIAR SERVICOS GERAIS		SECAO DE APOIO ADMINISTRATIVO
FATIMA DOMINGUES DE OLIVEIRA	28/08/2001	AUXILIAR SERVICOS GERAIS		UEPG - CAMPUS
FELOMENA APARECIDA PASENKO	13/03/1998	AUXILIAR SERVICOS GERAIS		ESC.MUN.CONS.ZACARIAS - CEM CASAS
FERNANDA ALINE DO ESPIRITO SANTO	03/10/2011	AGENTE ADMINISTRATIVO I	ADMINISTRATIVO CONTABIL FIN	ESC.MUN.EUCLIDES MARCOLA - JD.BAND.
FERNANDA ALINE HONORIO	28/07/2008	TELEFONISTA		DIVISAO ADMINISTRACAO
FERNANDA APARECIDA CORREA	25/06/2012	AUXILIAR SERVICOS GERAIS		SECAO DE PROTECAO SOCIAL ESPECIAL
FERNANDA APARECIDA STOCKLER	05/07/2012	PROFESSOR DE EDUCACAO INFANTIL		CMEI - CLARICE LISPECTOR
FERNANDA DE FATIMA MORAIS BUENO	28/07/2008	AGENTE COMUNITARIO DE SAUDE		PSF - JARDIM BANDEIRANTES - ACS
FERNANDA LORENA PINHEIRO ALVES	12/11/2014	PROCURADOR DO MUNICIPIO		ORGAO DE ATUACAO PROGRAMATICA
FERNANDA SCHAMBAKLER	01/07/2013	TECNICO MUN NIVEL SUPERIOR I	SERVICO SOCIAL	CRAS - MONTE ALEGRE - EQUIPE 01
FERNANDA THAIS DE CARVALHO	19/06/2012	TECNICO MUN NIVEL SUPERIOR I	SERVICO SOCIAL	CRAS - MONTE ALEGRE - EQUIPE 01
FERNANDO DOMINGUES TEIXEIRA	13/03/1998	ARTIFICE OBRAS SERV. PUBLICOS	PEDREIRO	SECAO DE PAVIMENTACAO URBANA
FERNANDO KUP	01/03/2000	MOTORISTA CARROS PESADOS		DIVISAO DE SAUDE PUBLICA
FLAVIA BUENO DA LUZ	23/07/2013	TECNICO MUN NIVEL SUPERIOR I	SERVICO SOCIAL	CENTRO CONVIVENCIA DA JUVENTUDE-CCJ
FLAVIA MARCELA CASTELUCIO LAGOS	07/02/2013	AGENTE ADMINISTRATIVO I	ADMINISTRATIVO CONTABIL FIN	PROCURADORIA GERAL



FLAVIA MARIA DOS SANTOS	28/07/2008	TECNICO MUN NIVEL MEDIO I	ENFERMAGEM	PSF - MARINHA
FLAVIA REGINA KOTLESKI RODRIGUES	13/03/1998	TECNICO MUN NIVEL SUPERIOR I	SERVICO SOCIAL	SAUDE PUBLICA
FLAVIO FLORES JUNIOR	02/01/2013	ASS TECN FINAN LEGISLACAO		ASSES. TEC. FINANÇAS E LEGISLACAO
FLAVIO MOISES BENK DOS SANTOS	08/09/2014	VIGIA		VIGILANCIA PATRIMONIAL
FRANCIELE APARECIDA SAITONE	28/07/2008	TECNICO MUN NIVEL MEDIO I	SAUDE BUCAL	PSF - SOCOMIM
FRANCIELE RODRIGUES CARVALHO	19/04/2013	TECNICO MUN NIVEL MEDIO I	ENFERMAGEM	PSF - JARDIM ALEGRE
FRANCIELI LANG SCHIAVON	21/08/2006	PROFESSOR DE EDUCACAO INFANTIL		CMEI - HELENA KOLODY
FRANCIELI PEREIRA DA SILVA	16/07/2014	PROFESSOR DE EDUCACAO INFANTIL		CMEI - CANDIDO PORTINARI
FRANCIELI SANTOS MARQUES	01/03/2010	AGENTE DE COMBATE A ENDEMIAS		EPIDEMIOLOGIA E CONTROLE DE DOENCAS
FRANCIELLE GOMES DE SOUZA FERRAZ	01/07/2013	AGENTE ADMINISTRATIVO I	ADMINISTRATIVO CONTABIL FIN	SEDE DA SEC MUN DE EDUCACAO
FRANCIELLI APARECIDA FORTES	25/06/2012	AGENTE COMUNITARIO DE SAUDE		PSF - VILA IZABEL - ACS
FRANCIELLY ILHEO	05/07/2012	PROFESSOR DE EDUCACAO INFANTIL		CMEI - VINICIUS DE MORAES
FRANCISCO CAMPOS MARTINS	12/07/2013	MOTORISTA		TRANSPORTE ESCOLAR
FRANCISCO DIVINO DA LUZ	30/04/1998	VIGIA		VIGILANCIA PATRIMONIAL
FRANCISCO JOALMIR PUCCI	02/01/2013	SECRETARIO MUN TRAB IND CONV		GAB.SECR.MUN.TRAB.INDUSTR.CONVENC.
FRANCISCO MITSUO MORITA	04/01/1999	TECNICO MUN NIVEL SUPERIOR I	ODONTOLOGIA	PSF - AREA II
FRANCYELI FERREIRA NASCIMENTO	28/07/2008	MAGAREFE		MATADOURO MUNICIPAL
FRANKLIN XAVIER	03/10/2011	AGENTE ADMINISTRATIVO I	ADMINISTRATIVO CONTABIL FIN	SECAO DE APOIO ADMINISTRATIVO
GEANE APARECIDA FARIAS DE ASSIS	01/07/2013	AGENTE ADMINISTRATIVO I	ADMINISTRATIVO CONTABIL FIN	POLO UAB
GEMIMA DA MOTTA GOMES DE OLIVEIRA	11/01/2010	COZINHEIRO		CMEI - OLAVO BILAC
GENI PUPO DE GOUVEIA CARNEIRO	17/02/1998	PROFESSOR - CLASSE II		ESC.MUN.MAR.ARTHUR DA COSTA E SILVA
GENTIL DOMINGUES	06/07/1998	ARTIFICE OBRAS SERV. PUBLICOS	PEDREIRO	SECAO DE EDIFICACOES
GEOVANA APARECIDA PEREIRA DREVENIACKI	01/05/1993	PROFESSOR		ESCOLA MUNICIPAL LEOPOLDO MERCER
GEOVANILDA DA SILVA PINTO	14/07/2008	AUXILIAR SOCIAL	FEMININO	SECAO DE PROTECAO SOCIAL ESPECIAL
GERALDA DA SILVA ALVES	13/03/1998	AUXILIAR SERVICOS GERAIS		CMEI - VINICIUS DE MORAES
GERIEL ALBERGONI	02/01/2013	CHEFE SEC MANUT MECANICA		SECAO DE MANUTENCAO MECANICA
GERSON GUIMARAES KOLLER	05/02/2002	AUXILIAR ADMINISTRATIVO		CRAS - MONTE ALEGRE - EQUIPE 01
GERUSA CRISTINA JAVORSKI	05/02/2002	AUXILIAR ADMINISTRATIVO		ESC.MUN. 31 DE MARCO - VILA ESPEL.
GESSICA ANTUNES DOS SANTOS	06/03/2014	PROFESSOR DE EDUCACAO INFANTIL		CMEI - CORA CORALINA
GESSICA CAMPOS DOS SANTOS	03/02/2014	AGENTE COMUNITARIO DE SAUDE		PSF - AREA VI - ACS
GILBERTO GOMES SOARES JUNIOR	09/10/2014	COORDENADOR TECNICO PROJ URBAN		COORDENADORIA TECNICA DE PROJETOS URBAN
GILCELAINA MARIA PEREIRA ANTUNES	28/05/2012	PROFESSOR		ESC.MUN.PROF.ETELVINA ARZUA COSTA
GILCINEIA APARECIDA LUCIO	06/07/2009	PROFESSOR DE EDUCACAO INFANTIL		CMEI - CECILIA MEIRELES
GILDA MARA SARAIVA PIMENTA	03/10/2011	PROFESSOR DE EDUCACAO INFANTIL		CMEI - CLARICE LISPECTOR
GILDO KOVALSKI	04/05/1998	CHEFE SEC CADASTRO LANÇAMENTO		SECAO DE CADASTRO E LANÇAMENTO
GILIARDI FREITAS MARTINS	03/10/2011	AGENTE COMUNITARIO DE SAUDE		PSF - ALTOS DAS OLIVEIRAS - ACS
GILMAR DE JESUS JOSE	30/04/1998	VIGIA		VIGILANCIA PATRIMONIAL
GILMARA ADRIANA SANTOS EVANGELISTA	01/06/2010	PROFESSOR		ESC.MUN. PERPETUO SOCORRO - CENTRO
GILMARA DE FREITAS	01/07/2003	PROFESSOR		ESCOLA MUN.PRES.CASTELO BRANCO-AER
GILMARA DE FREITAS	05/02/2009	PROFESSOR		ESCOLA MUN.PRES.CASTELO BRANCO-AER
GILMARA MARTINS PEREIRA SOARES	03/02/2014	AGENTE DE COMBATE A ENDEMIAS		EPIDEMIOLOGIA E CONTROLE DE DOENCAS
GILSENEIA RIBEIRO DA SILVEIRA	22/11/2004	AUXILIAR SERVICOS GERAIS		ESC.MUN.PROF.ETELVINA ARZUA COSTA
GILSON SARAIVA	31/03/2000	VIGIA		VIGILANCIA PATRIMONIAL
GIORDANO ZANILO	12/12/2011	TECNICO MUN NIVEL SUPERIOR I	MEDICINA VETERINARIA	SECAO DE VIGILANCIA SANITARIA
GIOVANA DECOL SOUZA	01/08/2006	TECNICO MUN NIVEL SUPERIOR I	SERVICO SOCIAL	DIVISAO DE PROTECAO SOCIAL ESPECIAL
GIOVANE APARECIDA ALMEIDA DE OLIVEIRA	01/03/2000	PROFESSOR - CLASSE II		ESC.MUN.CONS.ZACARIAS - CEM CASAS
GISELA DE CARVALHO RODRIGUES	01/06/1993	MEDICO		CENTRO REG MAE PARANAENSE-CLINICA MULHER
GISELE APARECIDA BUENO TEIXEIRA	05/10/1998	PROFESSOR		ESC.MUN.DOM BOSCO - JD. ALEGRE
GISELE APARECIDA BUENO TEIXEIRA	13/10/2009	PROFESSOR		ESC.MUN.DOM BOSCO - JD. ALEGRE
GISELE BARBOSA	01/07/2013	AGENTE ADMINISTRATIVO I	ADMINISTRATIVO CONTABIL FIN	SECAO DE RELACOES TRABALHISTAS
GISELE CRISTYANE DA SILVA	17/02/1998	PROFESSOR		PREDIO SEDE DA S.M.E.
GISELE MARIANO DA SILVA	07/11/2005	TECNICO MUN NIVEL MEDIO I	ENFERMAGEM	PSF - B N H
GISELE APARECIDA OLIVEIRA	01/07/2003	PROFESSOR		ESC.MUN.CASTRO ALVES - V.SAO.FRSCO
GISELE APARECIDA OLIVEIRA	05/02/2009	PROFESSOR		ESC.MUN.CASTRO ALVES - V.SAO.FRSCO
GISELY SOUZA MATHUEUS FERNANDES	04/01/1999	TECNICO MUN NIVEL SUPERIOR I	ODONTOLOGIA	PSF - ALTO DAS OLIVEIRAS
GISLAINE APARECIDA FERREIRA GOGOLA	16/07/2014	INSPETOR DE ALUNOS		ESC.MUN.MAR.ARTHUR COSTA E SILVA
GISLAINE APARECIDA LOPES	11/01/2010	AGENTE COMUNITARIO DE SAUDE		PSF - CAIC - ACS
GISLAINE APARECIDA ROSEQUINE REWAY	01/10/2003	PROFESSOR		ESCOLA MUNICIPAL PROF PAULO FREIRE
GISLAINE APARECIDA ROSEQUINE REWAY	05/02/2009	PROFESSOR		ESCOLA MUNICIPAL PROF PAULO FREIRE
GIZELE DE OLIVEIRA RIBEIRO	01/06/2007	AUXILIAR DE ESCRITORIO		PSF - MARINHA
GIZELE SOUZA BAHNERT LOPES	03/03/2009	PROFESSOR		ESCOLA MUNICIPAL PROF PAULO FREIRE
GLACI BUENO DE CAMARGO	13/03/1998	AUXILIAR SERVICOS GERAIS		ESC.MUN.D.PERICLES P.DA SILVA - BNH
GLACI DE LURDES BATISTA DE OLIVEIRA	24/03/2014	AUXILIAR SERVICOS GERAIS		ESCOLA MUNICIPAL SAO SILVESTRE
GLAUCE KELLY KWAS	08/01/2014	AUXILIAR OBRAS SERV. PUBLICOS		OBRAS
GLAUCO ERNANI FERREIRA	03/03/2015	CHEFE SEC SERV FUNERARIOS		SECAO DE SERVICOS FUNERARIOS
GLEISE CRISTIANE KWAS LUCIO	06/07/2005	AGENTE ADMINISTRATIVO I	ADMINISTRATIVO CONTABIL FIN	SECAO DE COMPRAS
GLEISON DANIEL DE PAULA ANTONIASSI	01/02/2012	TECNICO MUN NIVEL SUPERIOR I	ENFERMAGEM	PSF - SOCOMIM
GORETH CELESTINO	19/03/2012	AUXILIAR SERVICOS GERAIS		CMEI - CORA CORALINA
GRACIELE MACHADO DA ROCHA	16/03/2009	PROFESSOR		ESC.MUN.DOM PEDRO I - VILA OZORIO
GUARACY DEA	23/02/2015	CHEFE SEC FISCALIZ TRANSPORTE		SECAO DE FISCALIZACAO DE TRANSPORTES
GUILHERME AUGUSTO DELLA VECCHIA THOME	12/12/2011	AGENTE ADMINISTRATIVO I	ADMINISTRATIVO CONTABIL FIN	SECAO DE CONTABILIDADE E ORÇAMENTO
GUILHERME NOVOCHADLO DE MOURA JORGE	24/04/2012	TECNICO MUN NIVEL SUPERIOR I	MEDICINA	SAUDE DA FAMILIA
HALINE CRISTIANE SIQUEIRA	01/06/2004	PROFESSOR		ESC.MUN.DOM BOSCO - JD. ALEGRE
HALINE CRISTIANE SIQUEIRA	28/05/2012	PROFESSOR		ESC.MUN.DOM BOSCO - JD. ALEGRE
HANILTON SIMPLICIO NASCIMENTO	31/03/2000	MOTORISTA CARROS LEVES		SEC.MANUT.ELETRICA E ILUMIN.PUBLICA
HELEN CRISTHINA MENDES	16/06/2014	PROFESSOR		ESC.MUN.REGENTE FEIJO - ANA MARY
HELIO IVAN LASCOSKI	07/06/2011	CHEFE DIV SEGUR PUBL E TRANS		SECAO DE FISCALIZACAO DE TRANSPORTES
HELLEN CRISTINA DE OLIVEIRA	01/03/1994	PROFESSOR		ESC.MUN.CONS.ZACARIAS - CEM CASAS
HELLEN CRISTINA DE OLIVEIRA	08/06/2009	PROFESSOR		ESC.MUN.CONS.ZACARIAS - CEM CASAS
HELOISA MAINARDES ROSA	19/03/2007	PROFESSOR DE EDUCACAO INFANTIL		CMEI - JOSE PAULO PAES
HENRY SOUTO DANTAS	03/10/2011	AGENTE ADMINISTRATIVO I	ADMINISTRATIVO CONTABIL FIN	SERVIDOR - DELEGACIA
HERICLEIA RUBIK	28/07/2008	AGENTE COMUNITARIO DE SAUDE		PSF - VILA ESPERANCA - ACS
HILARIO PRATCHUN KALAPACH	30/04/1998	TECNICO MUN NIVEL MEDIO I	RADIOLOGIA	PRONTO ATENDIMENTO MUNICIPAL - PAM
HILDO PEREIRA	15/01/1982	OPERADOR MAQUINAS PESADAS		SECAO DE SERVICOS FUNERARIOS
HOSANA BUENO NASCIMENTO	16/01/2013	ASSISTENTE EXECUTIVO I		GAB.SECR.MUN.DE ASSISTENCIA SOCIAL
IAMARA MACHADO BAHRI	01/03/1994	PROFESSOR		ESC.MUN. PERPETUO SOCORRO - CENTRO
IANI DE JESUS RODRIGUES GOES	13/03/1998	AUXILIAR SERVICOS GERAIS		SECAO DE APOIO ADMINISTRATIVO
IARA BOTOGOSQUE MATTAR	13/03/1998	TECNICO MUN NIVEL SUPERIOR I	PSICOLOGIA	RECURSOS HUMANOS
IARA CAMPOS SILVA	17/02/1998	PROFESSOR		ESC.MUN.PROF.BENTO MOSSURUNGA - B.V.
ILA CARNEIRO RODRIGUES	01/07/2003	PROFESSOR		PREDIO SEDE DA S.M.E.
ILAINE DE FATIMA MARCONDES MARCELINO	30/08/2013	PROFESSOR DE EDUCACAO INFANTIL		CMEI - OLAVO BILAC
ILDIO ALVES MIRANDA	13/03/1998	MAGAREFE		MATADOURO MUNICIPAL
ILSON PAULINO HAAG	04/01/1999	TECNICO MUN NIVEL SUPERIOR I	ODONTOLOGIA	PSF - JARDIM ALEGRE
ILSON ROMAO DA SILVA	05/02/2002	VIGIA		VIGILANCIA PATRIMONIAL
ILSON VIANA PINHEIRO	31/03/2000	VIGIA		VIGILANCIA PATRIMONIAL



INDIAMARA LEJANOSKI	01/07/2013	AGENTE ADMINISTRATIVO I	ADMINISTRATIVO CONTABIL FIN	SECAO DE EXPED. PROTOCOLO E ARQUIVO
INDIANARA MOREIRA CAMARGO	11/11/2009	PROFESSOR DE EDUCACAO INFANTIL		CMEI - CLARICE LISPECTOR
INERINDA ROSA DE MELO	13/03/1998	AUXILIAR EM SAUDE BUCAL		CENTRO MUNICIPAL ODONTOLOGICO
IOLANDA APARECIDA MACIEL	24/03/2014	AUXILIAR SERVICOS GERAIS		ESC.MUN.EUCLIDES MARCOLA - JD.BAND.
IONE BUENO FERREIRA	13/03/1998	AUXILIAR SERV GERAIS-FEM		CMEI - MAMAE MARTHA MARGARIDA
IRACEMA RODRIGUES DOS SANTOS	22/11/2004	PROFESSOR DE EDUCACAO INFANTIL		CMEI - ANITA MALFATTI
IRACEMA STEFANHUK	10/05/2000	AUXILIAR DE SAUDE		CENTRO REG MAE PARANAENSE-CLINICA MULHER
IRACI DE FATIMA OLIVEIRA	01/07/2003	PROFESSOR		ESC.MUN.CONS.ZACARIAS - CEM CASAS
IRANDY PENHA CEZAR CARNEIRO	01/04/1998	PROFESSOR		ESC.MUN.D.PERICLES P.DA SILVA - BNH
IRANDY PENHA CEZAR CARNEIRO	06/10/2008	PROFESSOR		ESC.MUN.D.PERICLES P.DA SILVA - BNH
IRANI APARECIDA MARTINS SOARES	05/02/2002	AUXILIAR ADMINISTRATIVO		ESC.MUN.PROF.ETELVINA ARZUA COSTA
IRANI ROSALINA FERREIRA MACHADO	13/03/1998	AUXILIAR SERV GERAIS-FEM		SECAO DE SERVICOS URBANOS
IRENE ALVES DE MELO	18/02/2008	PROFESSOR DE EDUCACAO INFANTIL		CMEI - TARSILA DO AMARAL
IRENE BARTENSKI DAMASCENA	01/04/1998	PROFESSOR		ESC.MUN.DOM BOSCO - JD. ALEGRE
IRENE DE FATIMA SOUZA MARQUES	06/10/2008	PROFESSOR DE EDUCACAO INFANTIL		CMEI - MAE MARTHA MARGARIDA
IRENE DREVENIACKI	13/03/1998	AUXILIAR SERVICOS GERAIS		ESC.MUN.TEREZ. JESUS BARRETO CUNHA
IRINEU GOBO FILHO	13/03/1998	SECRETARIO MUN ADMINISTRACAO		GAB SECR ADM
IRINEU MOKVIANSKI	02/10/2006	VIGIA		VIGILANCIA PATRIMONIAL
IRIS CRISTINA DE MORAIS	28/07/2008	AGENTE COMUNITARIO SAUDE		FARMACIA CENTRAL/PAM
IRONI LEMES SOARES	22/11/2004	AUXILIAR SERVICOS GERAIS		ESC.MUN.PROF.BENTO MOSSURUNGA -B.V.
ISABEL ALVES MACHADO	22/11/2004	TECNICO MUN NIVEL SUPERIOR I	SERVICO SOCIAL	SECAO DE ATEND. MEDICO ODONTOLOGICO
ISABEL CARVALHO	01/05/1993	PROFESSOR		ESC.MUN.SAMUEL KLABIN - V. SIQUEIRA
ISABEL CRISTINA BENINCA	04/01/1999	TECNICO MUN NIVEL SUPERIOR I	ODONTOLOGIA	PSF - C A I C
ISABEL CRISTINA BENINCA	24/04/2012	TECNICO MUN NIVEL SUPERIOR I	ODONTOLOGIA	PSF - C A I C
ISABEL CRISTINA CARNEIRO DOS SANTOS	17/02/1998	PROFESSOR		ESC.MUN. 31 DE MARCO - VILA ESPER.
ISABEL CRISTINA CARNEIRO DOS SANTOS	13/04/2009	PROFESSOR		ESC.MUN. 31 DE MARCO - VILA ESPER.
ISABEL CRISTINA CORREA	06/10/2008	PROFESSOR		ESC.MUN.DOM PEDRO I - VILA OZORIO
ISABEL CRISTINA DO ESPIRITO SANTO	16/07/2014	ARTIFICE OBRAS SERV. PUBLICOS	SOLDADOR	SECAO DE INFRA-ESTRUTURA URBANA
ISABEL CRISTINA FORNAZARI	15/09/2014	ASSISTENTE I		GAB.SECR.MUN.DE ASSISTENCIA SOCIAL
ISABEL DE JESUS GUIMARAES BUENO	01/07/2003	PROFESSOR		ESC.MUN.SAMUEL KLABIN - V. SIQUEIRA
ISABEL DE JESUS GUIMARAES BUENO	05/02/2009	PROFESSOR		ESC.MUN.SAMUEL KLABIN - V. SIQUEIRA
ISABEL GISLANIE DE GODOI MARTINS	24/03/2014	PROFESSOR		ESCOLA MUNICIPAL SAO SILVESTRE
ISABELA MARILUZ STORITHONT MUDRI	01/01/2015	ENFERMEIRO II		SAUDE PUBLICA
ISABELA SANTOS DA ROSA	28/07/2008	AGENTE COMUNITARIO DE SAUDE		PSF - SANTA RITA - ACS
ISABELLE ADAMOVIKSI	06/07/2005	SEC MUN PLAN URB HAB MEIO AMB		GAB SEC MUN PLAN URB HAB E MEIO AMBIENTE
ISAIAS DA SILVA	06/07/2005	AGENTE ADMINISTRATIVO I	ADMINISTRATIVO CONTABIL FIN	SECAO DE ATEND. MEDICO ODONTOLOGICO
ISIS TATIANA MORAIS DE ANDRADE	05/04/1999	PROFESSOR		ESC.MUN.DOM BOSCO - JD. ALEGRE
ISIS TATIANA MORAIS DE ANDRADE	06/10/2008	PROFESSOR		ESC.MUN.DOM BOSCO - JD. ALEGRE
ISLAINE APARECIDA RIBEIRO	07/11/2005	AUXILIAR ADMINISTRATIVO		CENTRO MUNICIPAL DE ESPECIALIDADES
ISNI ASSUNCAO RODRIGUES WILLY	27/05/1999	PROFESSOR - CLASSE II		ESC.MUN.DOM BOSCO - JD. ALEGRE
ISNI ASSUNCAO RODRIGUES WILLY	08/09/2014	PROFESSOR		ESC.MUN.DOM BOSCO - JD. ALEGRE
ISOLETE LACERDA LOPES	17/02/1998	PROFESSOR - CLASSE II		ESC.MUN.SAMUEL KLABIN - V. SIQUEIRA
ISOLETE LACERDA LOPES	05/02/2009	PROFESSOR		ESC.MUN.SAMUEL KLABIN - V. SIQUEIRA
ITALO RAFAEL ROCHA	06/03/2014	PROFESSOR		ESC.MUN.REGENTE FEIJO - ANA MARY
IVANA DE CASSIA MACHADO	17/02/1998	PROFESSOR		ESC.MUN.D.FABIANO BRAGA CORTES -C/C
IVANA GANDOLFI FERREIRA	15/01/2013	ASSISTENTE I		GAB.SECR.MUN.TRAB.INDUSTR.CONVENC.
IVANILDA APARECIDA DE LIMA	03/10/2011	TECNICO MUN NIVEL MEDIO I	ENFERMAGEM	PSF - SOCOMIM
IVANIR RIBEIRO DE SOUZA	13/03/1998	AUXILIAR OBRAS SERV. PUBLICOS		SECAO DE SERVICOS AUXILIARES
IVANIR RIBEIRO LEMES	05/02/2002	VIGIA		VIGILANCIA PATRIMONIAL
IVANIR SEBASTIAO GONCALVES	13/03/1998	AUXILIAR OBRAS SERV. PUBLICOS		SERVICOS URBANOS - COLETA DE LIXO
IVETE AMARAL	16/07/2007	AUXILIAR SERVICOS GERAIS		CENTRO REG MAE PARANAENSE-CLINICA MULHER
IVETE APARECIDA DOS SANTOS	13/03/1998	AUXILIAR SERVICOS GERAIS		ESC.MUN.CONS.ZACARIAS - CEM CASAS
IVETE DE LIMA	05/02/2009	PROFESSOR		ESC MUN PROF JUVENTINA BETIM SILVA
IVO IANKI RIBEIRO	05/11/2007	MOTORISTA CARROS LEVES		TRANSPORTE ESCOLAR
IVONE ALVES DE LIMA	26/04/2013	AGENTE COMUNITARIO DE SAUDE		PSF - C A I C - ACS
IVONE CARNEIRO VIANA	01/02/2008	CHEFE DIV ENS PROFISSIONAL		DIV. CAPACIT E GERACAO DE TRAB E RENDA
IVONE CARVALHO	13/03/1998	AUXILIAR SERVICOS GERAIS		CMEI - ANITA MALFATTI
IVONE DA CONCEICAO DOS SANTOS	28/05/2012	AUXILIAR SERVICOS GERAIS		ESCOLA MUNICIPAL SAO SILVESTRE
IVONE DE FATIMA CASTANHO DE SOUZA	13/03/1998	AUXILIAR ADMINISTRATIVO		SEDE DA SEC MUN DE EDUCACAO
IVONE DE FATIMA SANTOS	22/11/2004	AUXILIAR SERVICOS GERAIS		SECAO DE PROTECAO SOCIAL ESPECIAL
IVONETE APARECIDA DA SILVA OTAVIANO	17/02/1998	PROFESSOR - CLASSE II		ESC.MUN.DOM PEDRO I - VILA OZORIO
IVONETE APARECIDA FERREIRA	22/06/1983	AUXILIAR SERV GERAIS-FEM		SERV DE OBRAS SOCIAIS S.O.S.
IVONETE APARECIDA MENDES	21/08/2006	PROFESSOR DE EDUCACAO INFANTIL		CMEI - MARIO QUINTANA
IVONETE DE FATIMA A DO NASCIMENTO	01/04/1998	PROFESSOR		ESCOLA MUNICIPAL SAO SILVESTRE
IVONETE DE OLIVEIRA FERREIRA	01/04/1998	PROFESSOR		ESC.MUN. PERPETUO SOCORRO - CENTRO
IVONETE DE OLIVEIRA FERREIRA	22/06/2009	PROFESSOR		ESC.MUN. PERPETUO SOCORRO - CENTRO
IVONILDE BARBOZA DE LIMA	22/11/2004	AUXILIAR SERVICOS GERAIS		SECAO DE APOIO ADMINISTRATIVO
IZABEL CRISTINA RODRIGUES	04/10/2004	PROFESSOR		ESC.MUN.MAR.ARTHUR DA COSTA E SILVA
IZABEL DE MELO LESSEI	30/04/1998	AUXILIAR SERV GERAIS-FEM		CMEI - TARSILA DO AMARAL
IZAIRA APARECIDA DE OLIVEIRA	09/03/1976	PROFESSOR		ESC.MUN. 31 DE MARCO - VILA ESPER.
JACIRA DOS SANTOS GIBSON	17/02/1998	PROFESSOR		SEDE DA SEC MUN DE EDUCACAO
JACIRA DOS SANTOS GIBSON	05/02/2009	PROFESSOR		SEDE DA SEC MUN DE EDUCACAO
JACKSON JOSE ECKERMANN	02/03/1998	ASSISTENTE EXECUTIVO I		SECAO DE PROCESSAMENTO DE DADOS
JACKSON MOISES RODRIGUES	14/02/2013	ASSISTENTE I		SEDE DA SEC MUN DE EDUCACAO
JACQUELINE APARECIDA DE LIMA BAPTISTA	24/09/2012	PROFESSOR		ESC.MUN. 31 DE MARCO - VILA ESPER.
JACQUELINE APARECIDA LEMES PRESTES	25/10/2011	AGENTE CULTURAL		DIVISAO CULTURAL
JACQUELINE DE FATIMA DOS SANTOS CASTRO	01/03/2010	PROFESSOR		ESC.MUN.D.FABIANO BRAGA CORTES - CC
JACQUELINE DOS SANTOS SCHEREIBER	25/05/1999	PROFESSOR - CLASSE II		ESC.MUN.PROF.BENTO MOSSURUNGA -B.V.
JACQUELINE DOS SANTOS SCHEREIBER	05/02/2009	PROFESSOR		ESC.MUN.PROF.BENTO MOSSURUNGA -B.V.
JACQUELINE FERREIRA DOS SANTOS	19/03/2012	AUXILIAR SERVICOS GERAIS		SECAO DE EXPED. PROTOCOLO E ARQUIVO
JAELY MARIA LAGOS DE SOUZA	28/07/2008	AGENTE COMUNITARIO DE SAUDE		PSF - NOSSA SENHORA DE FATIMA - ACS
JAIME FERREIRA DE SOUZA	01/12/1999	ARTIFICE OBRAS SERV. PUBLICOS	PEDREIRO	SECAO DE EDIFICACOES
JAINÉ EULALIA ALEIXO RODRIGUES	04/04/2005	TECNICO MUN NIVEL SUPERIOR I	ENFERMAGEM	CENTRO REG MAE PARANAENSE-CLINICA MULHER
JAIR ALVES DOS SANTOS	23/03/1998	AUXILIAR OBRAS SERV. PUBLICOS		SERVICOS URBANOS - COLETA DE LIXO
JAIR AUGUSTO MOREIRA	12/07/2013	MOTORISTA		TRANSPORTE ESCOLAR
JAIR DE ANDRADE	24/07/2012	MOTORISTA		TRANSPORTE ESCOLAR
JAIR DE OLIVEIRA	30/04/1998	VIGIA		VIGILANCIA PATRIMONIAL
JAIR OBEREK	01/03/2000	VIGIA		VIGILANCIA PATRIMONIAL
JAIR TORRES DE LIMA	23/03/1998	AUXILIAR OBRAS SERV. PUBLICOS		SECAO DE PAVIMENTACAO URBANA
JALES NOGA DE QUEIROZ	23/03/1998	AUXILIAR OBRAS SERV. PUBLICOS		DIV SERVICOS PUBLICOS
JAMES SIQUEIRA	13/03/1998	ENCARREGADO DE SERVICOS		ASSISTENCIA A COMUNIDADE
JANAINA APARECIDA BUENO MACHADO	05/11/2007	AUXILIAR SERVICOS GERAIS		CMEI - CLARICE LISPECTOR
JANAINA FATIMA DE OLIVEIRA RIBEIRO	05/10/1998	PROFESSOR		ESC.MUN.DOM PEDRO I - VILA OZORIO



JANAINA FATIMA DE OLIVEIRA RIBEIRO	05/02/2009	PROFESSOR		ESC.MUN.DOM PEDRO I - VILA OZORIO
JANAINA OLIVEIRA DE SOUZA	02/04/2014	TECNICO MUN NIVEL MEDIO I	ENFERMAGEM	FARMACIA CENTRAL/PAM
JANAINA BEATRIZ SANTOS DE OLIVEIRA	07/02/2013	AGENTE DE COMBATE A ENDEMIAS		EPIDEMIOLOGIA E CONTROLE DE DOENCAS
JANDIRA TEREZINHA DE MEDEIROS SANTOS	25/06/2012	AUXILIAR SERVICOS GERAIS		CMEI - HELENA KOLODY
JANE CASTURINA CORREIA RODRIGUES	19/03/2007	PROFESSOR DE EDUCACAO INFANTIL		CMEI - MARIO QUINTANA
JANE DO ROCIO MOREIRA CARNEIRO	01/03/1994	PROFESSOR		ESC.MUN.CONS.ZACARIAS - CEM CASAS
JANE DO ROCIO MOREIRA CARNEIRO	05/02/2009	PROFESSOR		ESC.MUN.CONS.ZACARIAS - CEM CASAS
JANE ERENILDA DE SOUZA	13/03/1998	AUXILIAR SERVICOS GERAIS		A P A E - ESCOLA SAO GERALDO
JANE MARI DORIA	13/03/1998	AUXILIAR SERVICOS GERAIS		PROTOCOLO E ARQUIVO
JANESLEY DO NASCIMENTO SAGAZ MARINS	05/11/2007	AUXILIAR SERVICOS GERAIS		ESC.MUN.DOM BOSCO - JD. ALEGRE
JANETE APARECIDA GOMES MARQUES	03/10/2011	PROFESSOR DE EDUCACAO INFANTIL		CMEI - CLARICE LISPECTOR
JANETE APARECIDA MERCER CAMARGO	04/10/2004	PROFESSOR		CMEI - TARSILA DO AMARAL
JANETE SIQUEIRA DE LIMA	01/03/2000	PROFESSOR - CLASSE II		ESC. MUN. PERPETUO SOCORRO - CENTRO
JANICE DE PAULA SANTOS	24/03/2014	AUXILIAR SERVICOS GERAIS		ESCOLA MUNICIPAL SAO SILVESTRE
JANIEMI TALITA BUENO KOSKUR	15/10/2014	TECNICO MUN NIVEL SUPERIOR I	FISIOTERAPIA	PSF - BELA VISTA
JANINE BEATRIZ MOREIRA	03/10/2005	AUXILIAR ADMINISTRATIVO		ESC.MUN.D.FABIANO BRAGA CORTES -C/C
JACQUELINE ECKERMANN	01/05/1993	PROFESSOR		ESC.MUN.REGENTE FEIJO - ANA MARY
JACQUELINE OLIVEIRA DE MELO	08/01/2014	TECNICO MUN NIVEL MEDIO I	ENFERMAGEM	PSF - VILA ESPERANCA
JAURI DA LUZ SANTOS	05/03/2014	ASSISTENTE EXECUTIVO I		DIVISAO MUN DE SEGUR PUBL E TRANSITO
JEAN ALEXANDRE DE ANDRADES	03/02/2014	VIGIA		VIGILANCIA PATRIMONIAL
JEAN CARLOS DA SILVA	14/04/2008	TECNICO MUN NIVEL MEDIO I	INFORMATICA	SEDE DA SEC MUN DE EDUCACAO
JEAN CARLOS GOMES	12/11/2014	AGENTE ADMINISTRATIVO I	ADMINISTRATIVO CONTABIL FIN	SECAO DE EXPANSAO INDUSTRIAL
JEAN CESAR STADLER	03/02/2014	VIGIA		VIGILANCIA PATRIMONIAL
JEAN RICARDO TAVARES PEREIRA DE MELO	23/07/2013	AGENTE ADMINISTRATIVO I	ADMINISTRATIVO CONTABIL FIN	SECAO DE COMPRAS
JEANE APARECIDA BENICIO CAMARGO	01/10/2003	PROFESSOR		ESC.MUN. GONCALVES LEDO - PQ LIMEIR
JENELICE APARECIDA LINNECKE	17/02/1998	PROFESSOR		ESC.MUN.REGENTE FEIJO - ANA MARY
JEOVAN GUIMARAES ROCHA	30/04/1998	VIGIA		VIGILANCIA PATRIMONIAL
JEREMIAS CESAR	13/03/1998	AUXILIAR OBRAS SERV. PUBLICOS		SERVICOS URBANOS - COLETA DE LIXO
JESIANE MENDES BUENO DA CRUZ	05/02/2009	PROFESSOR		ESC.MUN.PROF.ETELVINA ARZUA COSTA
JESSICA CAMILA DA ROCHA	29/05/2012	AGENTE ADMINISTRATIVO I	ADMINISTRATIVO CONTABIL FIN	SECAO DE ALMOXARIFADO
JESSICA DAVIDOSKI	16/11/2009	AGENTE DE COMBATE A ENDEMIAS		SECAO DE ATEND. MEDICO ODONTOLOGICO
JESSICA HELEN BOTURI	01/07/2013	TECNICO MUN NIVEL SUPERIOR I	MEDICINA VETERINARIA	MATADOURO MUNICIPAL
JESSIKA KARLA DA SILVEIRA	13/04/2009	PROFESSOR		ESC.MUN.SAMUEL KLABIN - V. SIQUEIRA
JESSIKA KARLA DA SILVEIRA	24/05/2013	PROFESSOR		ESC.MUN.SAMUEL KLABIN - V. SIQUEIRA
JIMES ROBERTA DA SILVA	02/04/2014	TECNICO MUN NIVEL SUPERIOR I	ENFERMAGEM	PSF - VILA IZABEL
JOANA DARC DOS SANTOS	28/07/2008	JARDINEIRO		CENTRO CONVIVENCIA DA JUVENTUDE-CCJ
JOANA DOS SANTOS MAGALHAES FERREIRA	01/09/2014	AUXILIAR SERVICOS GERAIS		ESCOLA MUNICIPAL SAO SILVESTRE
JOANA MARIA XAVIER DA SILVA	03/10/2005	COZINHEIRO		RESTAURANTE MUNICIPAL
JOANIR DE JESUS FELIX PINHEIRO	22/11/2004	ARTIFICE OBRAS SERV. PUBLICOS	PINTOR DE PAREDES	SECAO DE EDIFICACOES
JOAO ALFREDO TIBURCIO NETTO	02/01/2013	SECRETARIO MUN ESP CULT RECR		GAB SECR ESPORTES CULT RECRACAO
JOAO BATISTA CARNEIRO NETO	01/07/1998	VIGIA		VIGILANCIA PATRIMONIAL
JOAO CAMARGO	13/03/1998	VIGIA		VIGILANCIA PATRIMONIAL
JOAO CLAIR RODRIGUES	04/04/2005	COVEIRO		SECAO DE SERVICOS FUNERARIOS
JOAO DOMINGOS GOMES	30/04/1998	VIGIA		VIGILANCIA PATRIMONIAL
JOAO IRONEI DOS SANTOS	05/02/2002	VIGIA		VIGILANCIA PATRIMONIAL
JOAO LUIZ DE SOUZA	02/01/2013	CHEFE SEC SINALIZ DE TRANSITO		SECAO DE SINALIZACAO DE TRANSITO
JOAO MARIA ANGELO PEREIRA	22/01/2013	ASSISTENTE I		PAVIMENTACAO E MAQUINAS
JOAO MARIA NOGA	30/04/1998	VIGIA		VIGILANCIA PATRIMONIAL
JOAO NATAL RODRIGUES BETIM	16/06/1998	AUXILIAR OBRAS SERV. PUBLICOS		SECAO DE SERVICOS URBANOS
JOAO RINALDO MARTINS	13/03/1998	MOTORISTA CARROS PESADOS		SERVICOS URBANOS - COLETA DE LIXO
JOAO SILVESTRE RIBEIRO	13/03/1998	MAGAREFE		MATADOURO MUNICIPAL
JOAO VALDECI FONTINELLE	13/03/1998	FISCAL MUNICIPAL I	SANITARIA	SECAO DE VIGILANCIA SANITARIA
JOAQUIM ALVES	23/03/1998	AUXILIAR OBRAS SERV. PUBLICOS		SECAO DE EDIFICACOES
JOAQUIM DOS SANTOS	13/03/1998	ARTIFICE OBRAS SERV. PUBLICOS	MARCENEIRO	SECAO DE EDIFICACOES
JOAQUIM FRANCISCO DE ALMEIDA	13/03/1998	AUXILIAR OBRAS SERV. PUBLICOS		DIVISAO DE PROTECAO SOCIAL ESPECIAL
JOAQUIM PINHEIRO DE SOUZA	03/02/1982	VIGIA		VIGILANCIA PATRIMONIAL
JOAREZ PINHEIRO DE SOUZA	05/02/2002	VIGIA		VIGILANCIA PATRIMONIAL
JOB SANTOS	18/02/2015	ASSISTENTE I		GAB SECR ESPORTES CULT RECRACAO
JOCILENE PUPO RIBEIRO	28/06/2010	PROFESSOR		ESCOLA MUNICIPAL PROF PAULO FREIRE
JOEL ANTUNES	13/03/1998	ARTIFICE OBRAS SERV. PUBLICOS	SOLDADOR	SECAO DE INFRA-ESTRUTURA URBANA
JOEL DA LUZ DE SOUZA	31/03/2000	MOTORISTA CARROS LEVES		TRANSPORTE ESCOLAR
JOEL LACERDA	16/06/1998	AUXILIAR OBRAS SERV. PUBLICOS		SECAO DE SERVICOS FUNERARIOS
JOEL RIBEIRO DOS SANTOS	13/03/1998	VIGIA		VIGILANCIA PATRIMONIAL
JOEL ZITO MEDEIROS LEAL	19/04/2012	VIGIA		VIGILANCIA PATRIMONIAL
JOELMA APARECIDA MATSEN JORGE	04/08/2014	AGENTE COMUNITARIO DE SAUDE		PSF - BNH - ACS
JOELMA DE ALMEIDA CORDEIRO	01/03/2010	PROFESSOR		ESC.MUN.D.PERICLES P.DA SILVA - BNH
JOELMA DE FATIMA ALMEIDA	13/03/1998	COZINHEIRO		CMEI - MAMAE MARTHA MARGARIDA
JOELMA LEMES DA SILVA SOARES	06/10/2008	PROFESSOR DE EDUCACAO INFANTIL		CMEI - OLAVO BILAC
JOELMA LOPES DOS SANTOS	26/11/2007	AUXILIAR SERVICOS GERAIS		SECAO DE SERVICOS URBANOS
JOICELINA DE OLIVEIRA	28/07/2008	JARDINEIRO		ESC.MUN.DOM BOSCO - JD. ALEGRE
JONAS RONQUI	02/04/2007	MOTORISTA CARROS LEVES		DIVISAO DE SAUDE PUBLICA
JONATAS HENRIQUE DA SILVA OLIVEIRA	25/10/2011	TECNICO MUN NIVEL SUPERIOR I	INFORMATICA	SECAO DE PROCESSAMENTO DE DADOS
JONATHAN CORREA	12/12/2011	AUXILIAR OBRAS SERV. PUBLICOS		SECAO DE PAVIMENTACAO URBANA
JONATHAN MATHEUS NOVAK	01/07/2013	AGENTE ADMINISTRATIVO I	ADMINISTRATIVO CONTABIL FIN	CRAS- CIDADE NOVA
JORGE ALMIR PEDROSO	04/01/1999	TECNICO MUN NIVEL SUPERIOR I	ODONTOLOGIA	CENTRO MUNICIPAL ODONTOLOGICO
JORGE ELIAS	30/04/1998	MOTORISTA CARROS LEVES		DIVISAO DE SAUDE PUBLICA
JORGE LUIZ DA SILVA	08/04/1999	OPERADOR MAQUINAS PESADAS		SECAO DE TRANSP.E MANUT.PREVENTIVA
JORGE LUIZ VELLA JUNIOR	19/03/2012	CHEFE SEC FISCALIZ DE TRANSITO	MEIO AMBIENTE, OBRAS, POSTU	SECAO DE FISCALIZACAO DE TRANSITO
JORGE QUIRINO GARCIA	03/07/2000	VIGIA		VIGILANCIA PATRIMONIAL
JORGE SANTOS	05/01/2000	ARTIFICE OBRAS SERV. PUBLICOS	ELETRICISTA	SEC.MANUT.ELETRICA E ILUMIN.PUBLICA
JORGEA PEREIRA STELMANN	07/11/2011	CHEFE SEC ATEND MEDICO ODONT		SECAO DE ATEND. MEDICO ODONTOLOGICO
JOSE ADILSON RIBEIRO DOS SANTOS	05/11/2007	MOTORISTA CARROS LEVES		TRANSPORTE ESCOLAR
JOSE ALTAMIRO RAMOS	02/01/2013	SECRETARIO GERAL DO GABINETE		SECR GERAL DO GABINETE
JOSE AMILTON BUENO DE CAMARGO	03/02/2014	ASSISTENTE I		SECAO DE SERVICOS URBANOS
JOSE AMILTON SENE	01/02/2013	ASSISTENTE I		SEDE DA SEC MUN DE EDUCACAO
JOSE APARECIDO DE ANDRADE	30/04/1998	ARTIFICE OBRAS SERV. PUBLICOS	PEDREIRO	SECAO DE EDIFICACOES
JOSE APARECIDO DE MOURA	13/03/1998	SUPERVISOR		SECAO DE ATEND. MEDICO ODONTOLOGICO
JOSE APARECIDO GOMES CARDOSO	24/07/2012	VIGIA		VIGILANCIA PATRIMONIAL
JOSE APARECIDO OLAVIO DE MEDEIROS	13/03/1998	AUXILIAR OBRAS SERV. PUBLICOS		SECAO DE MANUTENCAO MECANICA
JOSE ARLINDO DE GOES	13/03/1998	ARTIFICE OBRAS SERV. PUBLICOS	PEDREIRO	SECAO DE PAVIMENTACAO URBANA
JOSE AUGUSTO PREEEM FERREIRA	13/03/1998	AUXILIAR OBRAS SERV. PUBLICOS		SECAO DE PAVIMENTACAO URBANA
JOSE BATISTA LOBATO	01/04/1998	ENCARREGADO DE SERVICOS		CENTRO DILUIDOR
JOSE BRONI DOMINGUES	13/03/1998	ARTIFICE OBRAS SERV. PUBLICOS	PEDREIRO	SECAO DE EDIFICACOES
JOSE BUENO PALUSKI	16/07/2014	ARTIFICE OBRAS SERV. PUBLICOS	PEDREIRO	SECAO DE EDIFICACOES
JOSE CACILDO DOS SANTOS	01/07/1999	OPERADOR MAQUINAS LEVES		SECAO DE TRANSP.E MANUT.PREVENTIVA



JOSE CARLOS MEDEIROS	09/05/1995	AUXILIAR SERV GERAIS-MASC		DIV SERVICOS PUBLICOS
JOSE CARLOS VALENTIM DOS SANTOS	14/01/2013	SECRETARIO MUN ASSIST SOCIAL		GAB.SECR.MUN.DE ASSISTENCIA SOCIAL
JOSE CARLOS VELLA	13/03/1998	OPERADOR MAQUINAS PESADAS		SECAO DE TRANSP E MANUT.PREVENTIVA
JOSE CASTORINO RAMOS	03/01/2013	ASSISTENTE EXECUTIVO I		PRONTO ATENDIMENTO MUNICIPAL - PAM
JOSE CASTURINO LOPES	01/03/2000	VIGIA		VIGILANCIA PATRIMONIAL
JOSE COIMBRA DE GODOI	05/11/2007	MOTORISTA CARROS LEVES		DIVISAO DE SAUDE PUBLICA
JOSE DO CARMO	30/04/1998	VIGIA		VIGILANCIA PATRIMONIAL
JOSE EDSON MATIAS	01/08/2006	VIGIA		VIGILANCIA PATRIMONIAL
JOSE ELOIR SCHAMBAKLER	02/01/2013	CHEFE DIV DE OBRAS		OBRAS
JOSE FERNANDO TAVARES	07/01/2013	CHEFE SEC ADM FEIRA PRODUTOR		SECAO DE ADM.DA FEIRA DO PRODUTOR
JOSE GONCALVES DE MELLO	23/03/1998	AUXILIAR OBRAS SERV. PUBLICOS		PAVIMENTACAO E MAQUINAS
JOSE ISMAIR FELIX PINHEIRO	01/07/1998	VIGIA		VIGILANCIA PATRIMONIAL
JOSE LAUIR DA ROSA	13/03/1998	AUXILIAR OBRAS SERV. PUBLICOS		SECAO DE SERVICOS URBANOS
JOSE LESSI	01/07/1998	VIGIA		VIGILANCIA PATRIMONIAL
JOSE LUCIANO DOS SANTOS	16/07/2007	ARTIFICE OBRAS SERV. PUBLICOS	PINTOR DE PAREDES	SECAO DE EDIFICACOES
JOSE LUIZ CLERICE	28/07/2008	AUXILIAR OBRAS SERV. PUBLICOS		SECAO DE PAVIMENTACAO URBANA
JOSE MARIA BARBOZA	22/11/2004	ARTIFICE OBRAS SERV. PUBLICOS	PEDREIRO	SECAO DE EDIFICACOES
JOSE MARIA BUENO	13/03/1998	VIGIA		VIGILANCIA PATRIMONIAL
JOSE MARIA RUSSO	13/03/1998	AUXILIAR OBRAS SERV. PUBLICOS		SECAO DE SERVICOS URBANOS
JOSE MAURICIO DO VALE	22/01/2013	ASSISTENTE EXECUTIVO I		SECAO DE PAVIMENTACAO URBANA
JOSE MENDES MACHADO	13/01/1997	ASSISTENTE EXECUTIVO I		SEC.MANUT.ELETRICA E ILUMIN.PUBLICA
JOSE NORBERTO BATISTA	15/01/2013	ASSISTENTE I		SECAO DE COMPRAS
JOSE ODEMAR LOPES	01/02/2006	AUXILIAR ADMINISTRATIVO		PSF - CAIC
JOSE ROSNEY PRESTES	30/04/1998	ARTIFICE OBRAS SERV. PUBLICOS	ARMADOR	SECAO DE EDIFICACOES
JOSE SALVIANO SOARES DA SILVA	18/10/2007	MOTORISTA CARROS LEVES		CENTRO DE ATENCAO PSICOSOCIAL
JOSE VALDENIRO PISSAIA	07/01/2013	CHEFE SEC ALMOXARIFADO		DIVISAO ADMINISTRACAO
JOSE VALMIR APARECIDO BUENO	13/03/1998	AUXILIAR OBRAS SERV. PUBLICOS		SERVICOS URBANOS - COLETA DE LIXO
JOSE VICENTE DOS SANTOS	19/07/2013	ASSISTENTE I		GAB.SECR.MUN.TRAB.INDUSTR.CONVENC.
JOSEILSON CASTILHO DE MORAIS	22/11/2004	AUXILIAR OBRAS SERV. PUBLICOS		SECAO DE FISCALIZACAO MUNICIPAL
JOSELENE DE FATIMA BATISTA	16/07/2014	AUXILIAR OBRAS SERV. PUBLICOS		SECAO DE SERVICOS URBANOS
JOSELIA APARECIDA GOMES MARQUES	22/11/2004	PROFESSOR		ESCOLA MUNICIPAL SAO SILVESTRE
JOSEMAR APARECIDO FERNANDES	03/10/2011	VIGIA		VIGILANCIA PATRIMONIAL
JOSEMARA MATOS	01/10/2013	COORD CASA LAR ABRG TRANS		DIVISAO DE PROTECAO SOCIAL ESPECIAL
JOSEMIR ZANETTI	14/07/2008	ASSISTENTE EXECUTIVO I		GAB.SECR.MUN.TRAB.INDUSTR.CONVENC.
JOSENIRA DO SOCORRO LOPES	16/04/2007	PROFESSOR DE EDUCACAO INFANTIL		CMEI - MAE MARTHA MARGARIDA
JOSIANE ALVES SANTOS TONKIO	27/02/2012	PROFESSOR		ESC.MUN.CONS.ZACARIAS - CEM CASAS
JOSIANE APARECIDA DOS SANTOS ECKERMANN	17/02/1998	PROFESSOR		ESC.MUN.REGENTE FEIJO - ANA MARY
JOSIANE DA APARECIDA FERREIRA BUENO	04/02/2013	PROFESSOR		ESC MUN PROF JUVENTINA BETIM SILVA
JOSIANE DE FATIMA DOS SANTOS	12/12/2011	JARDINEIRO		SECAO DE SERVICOS URBANOS
JOSIANE DE JESUS PRADO DE SA	24/03/2014	COZINHEIRO		ESC MUN PROF JUVENTINA BETIM SILVA
JOSIANE HAUAS	20/11/2006	CHEFE SEC SEG ORIENT FUNC		SECAO DE SEG.E ORIENTACAO FUNCIONAL
JOSIANE MENDES DE QUADROS	16/07/2014	AGENTE COMUNITARIO DE SAUDE		PSF - BNH - ACS
JOSIANE MENDES FERRAZ DOS SANTOS	08/09/2009	AGENTE COMUNITARIO DE SAUDE		PSF - AREA II - ACS
JOSIANE MENDES MACHADO	01/09/2014	COZINHEIRO		CMEI - CECILIA MEIRELES
JOSIANE SOUZA ARAUJO	01/03/1994	PROFESSOR		ESC.MUN.MAR.ARTHUR DA COSTA E SILVA
JOSIANE VIDAL DE ALMEIDA	22/11/2004	AUXILIAR SERVICOS GERAIS		PSF - JARDIM BANDEIRANTES
JOSIANE VIDAL DOS SANTOS ROMAO	19/04/2012	PROFESSOR		ESCOLA MUNICIPAL LEOPOLDO MERCER
JOSLAINE ARRUDA DOS SANTOS	01/06/2005	AUXILIAR SOCIAL	FEMININO	SECAO DE PROTECAO SOCIAL ESPECIAL
JOSNEI MACIEL DINIZ	03/10/2011	GARI		SERVICOS URBANOS - COLETA DE LIXO
JOSNEY MACIEL DE OLIVEIRA	28/07/2008	AUXILIAR OBRAS SERV. PUBLICOS		DIV SERVICOS PUBLICOS
JOSSANA MATSEN FREITAS	24/05/2013	PROFESSOR		ESC MUN PROF JUVENTINA BETIM SILVA
JOSUE ROSA DOS SANTOS	05/11/2007	MOTORISTA CARROS LEVES		TRANSPORTE ESCOLAR
JOVALDIR MARIANO	04/07/2006	VIGIA		VIGILANCIA PATRIMONIAL
JOVANA AMELIA DA COSTA RIBEIRO	06/03/2014	PROFESSOR		ESC.MUN. GONCALVES LEDO - PQ LIMEIR
JOYCE CRISTIANE ROCHA DE SOUZA	08/09/2014	PROFESSOR		ESC.MUN.MAR.ARTHUR DA COSTA E SILVA
JOYCE DO ROCIO VANAT RAMOS	16/07/2014	TECNICO MUN NIVEL SUPERIOR I	EDUCACAO FISICA	SERV DE OBRAS SOCIAIS S.O.S.
JUAREZ CAMARGO	03/07/1995	AUXILIAR SERV GERAIS-MASC		MATADOURO MUNICIPAL
JUAREZ DA SILVA RIBEIRO	01/02/2006	MOTORISTA CARROS PESADOS		SECAO DE TRANSP E MANUT.PREVENTIVA
JUAREZ OLIVEIRA DE ALMEIDA	20/04/1983	AUXILIAR ADMINISTRATIVO		RECURSOS HUMANOS
JUCELENE MENDES VALERIO PEDROSO	16/03/2009	TECNICO MUN NIVEL SUPERIOR I	SERVICO SOCIAL	CRAS - MONTE ALEGRE - EQUIPE 01
JUCELIA MARIA RODRIGUES	13/03/1998	AUXILIAR SERVICOS GERAIS		ESC.MUN. 31 DE MARCO - VILA ESPER.
JUCILENE APARECIDA RAMOS KRESAM	15/10/2014	AGENTE ADMINISTRATIVO I	ADMINISTRATIVO CONTABIL FIN	SECAO DE EXPANSAO INDUSTRIAL
JUCIMARA DO SOCORRO OLIVEIRA LIMA	01/04/1994	PROFESSOR		ESC.MUN.DOM BOSCO - JD. ALEGRE
JUCIMARA DO SOCORRO OLIVEIRA LIMA	24/09/2012	PROFESSOR		ESC.MUN.DOM BOSCO - JD. ALEGRE
JUCIMARA GUIMARAES BARBOSA DOS SANTOS	03/10/2011	AUXILIAR SERVICOS GERAIS		SECAO DE TRIAGEM E BENEFICIOS EVENTUAIS
JULIA MARIA DOS SANTOS BUENO	14/03/1995	VIGIA		VIGILANCIA PATRIMONIAL
JULIANA APARECIDA DA SILVA	01/04/1998	PROFESSOR		ESC.MUN.REGENTE FEIJO - ANA MARY
JULIANA APARECIDA DE OLIVEIRA AQUINO	28/01/2010	AGENTE COMUNITARIO DE SAUDE		PSF - AREA VI - ACS
JULIANA DE FATIMA FORTES SILVA	25/06/2012	AUXILIAR SERVICOS GERAIS		PROTOCOLO E ARQUIVO
JULIANA GOUVEIA FERNANDES	16/07/2014	AUXILIAR OBRAS SERV. PUBLICOS		SECAO DE SERVICOS URBANOS
JULIANA MARTINS QUEIROZ	02/01/2013	ASSISTENTE I		SECR GERAL DO GABINETE
JULIANA MESQUITA RIBEIRO	28/07/2008	AGENTE COMUNITARIO DE SAUDE		PSF - BNH - ACS
JULIANA OLIVEIRA	09/06/2008	AUXILIAR SERVICOS GERAIS		RESTAURANTE MUNICIPAL
JULIANA PAULA DE OLIVEIRA	23/03/2009	TECNICO MUN NIVEL SUPERIOR I	ENFERMAGEM	PSF - BELA VISTA
JULIANA PEREIRA DA SILVA BUENO	08/09/2014	PROFESSOR		ESC.MUN.D.PERICLES P.DA SILVA - BNH
JULIANA PEREIRA DA SILVA BUENO	01/06/2004	PROFESSOR		ESC.MUN.SAMUEL KLABIN - V. SIQUEIRA
JULIANA TAGLIATELLA	03/02/2014	AGENTE DE COMBATE A ENDEMIAS		EPIDEMIOLOGIA E CONTROLE DE DOENCAS
JULIANE APARECIDA DOS SANTOS VIEIRA	04/02/2013	PROFESSOR DE EDUCACAO INFANTIL		CMEI - TARSILA DO AMARAL
JULIANNE LARISSA GUIDES DA SILVA PEREIRA	03/01/2013	ASSISTENTE I		SAUDE PUBLICA
JULIANO DA SILVA SCHINEIDER	03/08/2009	VIGIA		VIGILANCIA PATRIMONIAL
JULIANO RIBEIRO DE PAULA	03/01/2013	ASSISTENTE I		SAUDE PUBLICA
JULIANO TURRA	06/07/2009	VIGIA		VIGILANCIA PATRIMONIAL
JULIMAR NEVES CARNEIRO	02/03/1998	CHEFE DIV ADMIN TRIBUTARIA		DIVISAO DE ADMINISTRACAO TRIBUTARIA
JULIO CESAR FREIRE DE JESUS	28/06/2010	VIGIA		VIGILANCIA PATRIMONIAL
JULIO CESAR RODRIGUES	04/04/2005	TECNICO MUN NIVEL SUPERIOR I	ENFERMAGEM	PRONTO ATENDIMENTO MUNICIPAL - PAM
JULLY KARLA BUSS	02/01/2013	OFICIAL DE GABINETE		SECR GERAL DO GABINETE
JURACI FAGUNDES DOS SANTOS CHAGAS	17/02/1998	PROFESSOR - CLASSE II		ESC.MUN.DOM BOSCO - JD. ALEGRE
JUSSANA ALVAREZ BARBOSA	01/03/1994	PROFESSOR - CLASSE II		ESC.MUN.CASTRO ALVES - V. SAO FRSCO
JUSSARA APARECIDA SANTOS	01/03/1994	PROFESSOR		ESC.MUN.DOM PEDRO I - VILA OZORIO
JUSSARA BENK	15/01/2007	AUXILIAR DE ENFERMAGEM		SECAO DE ATEND. MEDICO ODONTOLOGICO
JUSSARA DE ASSIS	28/07/2008	AGENTE ADMINISTRATIVO I	ADMINISTRATIVO CONTABIL FIN	ESC.MUN.PROF.BENTO MOSSURUNGA - B.V.
JUSSARA DE FREITAS FERREIRA	03/10/2005	COZINHEIRO		ESC.MUN.PROF.ETELVINA ARZUA COSTA
JUSSARA PEREIRA DA COSTA	28/01/2010	COZINHEIRO		ESC.MUN.CONS.ZACARIAS - CEM CASAS
KAREN REJANE ORTIZ	02/04/2007	PROFESSOR DE EDUCACAO INFANTIL		CMEI - VINICIUS DE MORAES
KARINA PEREIRA	02/06/2014	ASSISTENTE I		DIVISAO DE PROTECAO SOCIAL ESPECIAL



KARINE ISABELLE BENCK ANTUNES	01/03/2005	PROCURADOR DO MUNICIPIO		ORGAO DE ATUACAO PROGRAMATICA
KARLA BARBOSA DE SOUZA	29/05/2012	AGENTE ADMINISTRATIVO I	ADMINISTRATIVO CONTABIL FIN	SEDE DA SEC MUN DE EDUCACAO
KARLA CHRISTIANE DA SILVA DOS SANTOS	06/03/2014	PROFESSOR		ESCOLA MUNICIPAL SAO SILVESTRE
KARLA ROSANA KRIEGER DOS SANTOS	01/08/2013	CHEFE SEC SERV OBRAS SOCIAIS		SERV DE OBRAS SOCIAIS S.O.S.
KARLA TAHIS MACHADO DE OLIVEIRA	01/03/2012	PROFESSOR		ESC.MUN.D.PERICLES P.DA SILVA - BNH
KATIA CILENE LIMA MIRANDA	19/03/2007	PROFESSOR		ESC MUN PROF JUVENTINA BETIM SILVA
KATIA CRISTIANE DE ALMEIDA ALVES	04/04/2005	TECNICO MUN NIVEL SUPERIOR I	ENFERMAGEM	PRONTO ATENDIMENTO MUNICIPAL - PAM
KATIA REGINA GONCALVES	19/04/2013	TECNICO MUN NIVEL MEDIO I	ENFERMAGEM	PSF - SANTA RITA
KATIA SIMONE DA SILVA FIGUERO	18/02/2008	PROFESSOR DE EDUCACAO INFANTIL		CMEI - CORA CORALINA
KATIANE NARA DE SIQUEIRA COSTA	07/07/2008	PROFESSOR		ESCOLA MUN.PRES.CASTELO BRANCO-AER
KATYELLEN BORGOGNONI	28/07/2008	TECNICO MUN NIVEL SUPERIOR I	ENFERMAGEM	PRONTO ATENDIMENTO MUNICIPAL - PAM
KEILA APARECIDA MENDES	25/10/2011	PROFESSOR DE EDUCACAO INFANTIL		CMEI - MAE MARTHA MARGARIDA
KELLEN FRANCA SANTOS DE LIMA	01/10/2003	PROFESSOR		ESC.MUN.TEREZ. JESUS BARRETO CUNHA
KELLI CRISTINA BISCAIA DE ALMEIDA	01/04/1998	PROFESSOR		ESC.MUN.D.FABIANO BRAGA CORTES - CC
KELLY APARECIDA ALVES BUENO	04/02/2013	PROFESSOR DE EDUCACAO INFANTIL		CMEI - CECILIA MEIRELES
KELLY CRISTINA HORST	20/11/2013	TECNICO MUN NIVEL SUPERIOR I	EDUCACAO FISICA	GAB.SECR.MUN.DE ASSISTENCIA SOCIAL
KETLIN THAISE PEREIRA BUENO RODRIGUES	28/06/2010	TECNICO MUN NIVEL SUPERIOR I	ENFERMAGEM	PRONTO ATENDIMENTO MUNICIPAL - PAM
KETY LORIANE CARVALHO	03/03/2009	PROFESSOR		ESC.MUN.D.FABIANO BRAGA CORTES -C/C
KETY LORIANE CARVALHO	01/07/2003	PROFESSOR		ESCOLA MUNICIPAL LEOPOLDO MERCER
KITTY GISELE TOMAZ ENDO	01/03/2000	PROFESSOR		ESC.MUN.SAMUEL KLABIN - V. SIQUEIRA
LAERTE DO ESPIRITO SANTO TEIXEIRA	23/03/1998	ARTIFICE OBRAS SERV. PUBLICOS	ELETRICISTA	SEC.MANUT.ELETRICA E ILUMIN.PUBLICA
LAERTE RIBEIRO LEMES	08/05/2000	VIGIA		VIGILANCIA PATRIMONIAL
LAIS CRISTINA GOMES	01/07/2003	PROFESSOR		ESCOLA MUNICIPAL PROF PAULO FREIRE
LAIS CRISTINA GOMES	24/09/2012	PROFESSOR		ESCOLA MUNICIPAL PROF PAULO FREIRE
LAUDELINO DE MOURA JORGE FILHO	01/06/1993	MEDICO		SECAO DE ATEND. MEDICO ODONTOLOGICO
LAUDEMIR APARECIDO GONCALVES	13/03/1998	AUXILIAR OBRAS SERV. PUBLICOS		SECAO DE MANUTENCAO MECANICA
LAUDICEIA APARECIDA MARCONDES DE ANDRADE	28/07/2008	ASSISTENTE I		SECAO DE APOIO ADMINISTRATIVO
LAUDICEIA DOS SANTOS FAGUNDES RIBEIRO	01/12/2006	PROFESSOR DE EDUCACAO INFANTIL		CMEI - CORA CORALINA
LAURI TEIXEIRA VIANA	30/04/1998	VIGIA		VIGILANCIA PATRIMONIAL
LAURI VIEIRA DA ROSA	13/03/1998	MECANICO DE VEICULOS E MAQ.	MECANICO DE CARROS LEVES	SECAO DE MANUTENCAO MECANICA
LAURICEIA FERNANDES RODRIGUES PENDIUK	17/02/1998	PROFESSOR		ESC.MUN.CONS.ZACARIAS - CEM CASAS
LAURINDA APARECIDA CAMPOS DOS SANTOS	23/03/1998	AUXILIAR SERVICOS GERAIS		SECAO DE APOIO ADMINISTRATIVO
LAURITO DOS SANTOS	04/04/2005	AUXILIAR OBRAS SERV. PUBLICOS		SECAO DE INFRA-ESTRUTURA URBANA
LEANDRO BERNARDI RAMIRES	05/02/2013	CHEFE DIV ADMINSTRACAO		DIVISAO ADMINISTRACAO
LEANDRO TAVERNI	16/07/2014	AUXILIAR OBRAS SERV. PUBLICOS		SECAO DE INFRA-ESTRUTURA URBANA
LEILUANA DA CONCEICAO MENI	11/11/2009	PROFESSOR DE EDUCACAO INFANTIL		CMEI - CORA CORALINA
LENI DA APARECIDA OLIVEIRA LARA	01/06/2001	AUXILIAR SERVICOS GERAIS		ESCOLA MUNICIPAL SAO SILVESTRE
LENIR APARECIDA DE SOUZA DE ALMEIDA	05/02/2009	PROFESSOR		ESC MUN PROF JUVENTINA BETIM SILVA
LENIR APARECIDA DE SOUZA DE ALMEIDA	17/02/1998	PROFESSOR - CLASSE II		ESC.MUN.DOM PEDRO I - VILA OZORIO
LENIR APARECIDA TORRES KAUS	16/06/2014	AUXILIAR SERVICOS GERAIS		RESTAURANTE MUNICIPAL
LENIR DA APARECIDA SUTIL BUENO	02/01/2013	ASSISTENTE I		SECR GERAL DO GABINETE
LENIR DE FATIMA BUENO	28/05/2012	AUXILIAR SERVICOS GERAIS		SECAO DE EXPED. PROTOCOLO E ARQUIVO
LENIR DE LOURDES OLIVEIRA NOCERA	13/03/1998	AUXILIAR SERVICOS GERAIS		ESC.MUN.MAR.ARTHUR COSTA E SILVA
LENIR OLIVEIRA DE ALMEIDA	13/03/1998	AUXILIAR SERVICOS GERAIS		SECAO DE JOGOS COMUNITARIOS
LENIR SILVEIRA DO AMARAL	01/04/2013	ASSISTENTE I		GABINETE DA SECR.MUN. DE FINANÇAS
LENITA APARECIDA DE OLIVEIRA	11/01/2010	TECNICO MUN NIVEL MEDIO I	ENFERMAGEM	PSF - ALTO DAS OLIVEIRAS
LEODETE MACEDO DA VITORIA	12/12/2011	AUXILIAR SERVICOS GERAIS		CMEI - MONTEIRO LOBATO
LEON DENIS JORGE LUCIO	13/08/2007	MOTORISTA CARROS LEVES		DIVISAO DE SAUDE PUBLICA
LEONARDO MAINARDES BAYER	25/06/2012	AUXILIAR SOCIAL	MASCULINO	SECAO DE PROTECAO SOCIAL ESPECIAL
LEONCIO DE SOUZA	01/07/1999	OPERADOR MAQUINAS LEVES		DIV SERVICOS PUBLICOS
LEONICE APARECIDA DOS SANTOS TEIXEIRA	03/04/2000	AUXILIAR SOCIAL	FEMININO	C R E A S
LEONILDA IZABEL MAIA PRUDILIK	13/03/1998	AUXILIAR SERVICOS GERAIS		ESC.MUN.DOM BOSCO - JD. ALEGRE
LEONILDA MARA DA SILVA	16/06/1998	AUXILIAR SERVICOS GERAIS		PRONTO ATENDIMENTO MUNICIPAL - PAM
LEONY FERREIRA	01/05/1993	PROFESSOR		ESC.MUN.DOM BOSCO - JD. ALEGRE
LEONY FERREIRA	05/02/2009	PROFESSOR		ESC.MUN.DOM BOSCO - JD. ALEGRE
LEOZIR DE FATIMA BETIM	03/07/2007	AUXILIAR SERVICOS GERAIS		CMEI - MONTEIRO LOBATO
LETICIA HARIZON DA ROSA	08/04/2009	AGENTE DE COMBATE A ENDEMIAS		EPIDEMIOLOGIA E CONTROLE DE DOENÇAS
LEVIR JOSE DA LUZ	13/03/1998	MECANICO DE VEICULOS E MAQ.	MECANICO DE MAQUINAS LEVES	SECAO DE MANUTENCAO MECANICA
LICIO FERREIRA LIMA DOS SANTOS	03/10/2005	ARTIFICE OBRAS SERV. PUBLICOS	PEDREIRO	OBRAS
LIDIA GOMES DOS ANJOS FERREIRA	12/12/2011	AUXILIAR SERVICOS GERAIS		ESCOLA MUNICIPAL LEOPOLDO MERCER
LIDIANE TRINDADE GUERREIRO DIGANELO	23/08/2013	TECNICO MUN NIVEL SUPERIOR I	ENFERMAGEM	DIV ADM E PROGRAMACAO
LIGIA CATARINA DUBAS	06/03/2014	PROFESSOR		ESC.MUN.D.FABIANO BRAGA CORTES -C/C
LIGIA MACHADO OLIVEIRA DE ALMEIDA	01/07/2003	PROFESSOR		ESC.MUN.CONS.ZACARIAS - CEM CASAS
LIGIA OLIMPIO DE OLIVEIRA	22/10/2009	PROCURADOR DO MUNICIPIO		PROCURADORIA JURIDICA
LILIAN BATISTA LIMA MARCONDES	16/07/2014	PROFESSOR DE EDUCACAO INFANTIL		CMEI - CANDIDO PORTINARI
LILIAN EVANICE RIBEIRO	19/03/2007	PROCURADOR DO MUNICIPIO		PROCURADORIA ADMINISTRATIVA
LILIAN KELLY POLTRONIERI	25/06/2012	OFICIAL DE GABINETE	ADMINISTRATIVO CONTABIL FIN	SEDE DA SEC MUN DE EDUCACAO
LILIANE ALVES DE GODOI	26/04/2013	AGENTE COMUNITARIO DE SAUDE		PSF - JARDIM BANDEIRANTES - ACS
LILIANE FRANCISCA WILCZEK SPADA	04/10/2004	PROFESSOR		ESC.MUN. PERPETUO SOCORRO - CENTRO
LILIANE RODRIGUES SPANHOL	10/08/1998	PROFESSOR - CLASSE II		ESC.MUN.PROF.BENTO MOSSURUNGA -B.V.
LILIANE RODRIGUES SPANHOL	05/02/2009	PROFESSOR		ESC.MUN.PROF.BENTO MOSSURUNGA -B.V.
LILIANY DE CASSIA DOS SANTOS	17/02/1998	PROFESSOR		ESCOLA MUNICIPAL LEOPOLDO MERCER
LILLIAN GONCALVES DO NASCIMENTO	01/07/2003	PROFESSOR		ESC.MUN. 31 DE MARCO - VILA ESPER.
LILLIAN GONCALVES DO NASCIMENTO	05/02/2009	PROFESSOR		ESC.MUN. 31 DE MARCO - VILA ESPER.
LINDA MARA NOGUEIRA DE OLIVEIRA	06/07/1998	CHEFE SEC VIGILANC SANITARIA	SANITARIA	SECAO DE VIGILANCIA SANITARIA
LINDAMIR DE FATIMA COSTA	13/03/1998	AUXILIAR SERVICOS GERAIS		ESC MUN PROF MARIA EMILIA STEIGEL
LINDAMIR DE PAULA SANTOS	08/09/2009	TECNICO MUN NIVEL SUPERIOR I	SERVICO SOCIAL	CREAS - EQUIPE 01
LINDANIR DE ALMEIDA	04/10/2004	PROFESSOR		ESC.MUN.DOM BOSCO - JD. ALEGRE
LINDASIR PEREIRA LIMA	16/01/1981	AUXILIAR SERV GERAIS-MASC		DIV SERVICOS PUBLICOS
LINDAURA SILVA MENDES	06/07/1998	AUXILIAR SERVICOS GERAIS		SECAO DE EXPED. PROTOCOLO E ARQUIVO
LISA ANDREA ROMAO	23/08/2013	TECNICO MUN NIVEL SUPERIOR I	SERVICO SOCIAL	CRAS - MONTE ALEGRE - EQUIPE 02
LIZETE MARI BABI	22/11/2004	AUXILIAR SERVICOS GERAIS		SECAO DE APOIO ADMINISTRATIVO
LIZIA DE FATIMA SILVA BUENO	13/03/1998	TECNICO MUN NIVEL SUPERIOR I	FISIOTERAPIA	PSF - BELA VISTA
LORENA TABORDA BONFIM	13/07/2012	CHEFE SEC TEC LIC FISC AMBIENT		SECAO TECNICA DE LICEN E FISC AMBIENTAL
LORRAN VIEIRA DA ROSA	12/12/2011	AUXILIAR OBRAS SERV. PUBLICOS		SECAO DE PAVIMENTACAO URBANA
LOURDES APARECIDA SUTIL	03/04/1995	AUXILIAR DE ENFERMAGEM		PRONTO ATENDIMENTO MUNICIPAL - PAM
LOURDES HEITKOEETTER ANTUNES	12/11/2014	AUXILIAR SERVICOS GERAIS		SERV DE OBRAS SOCIAIS S.O.S.
LOURIVAL CORDEIRO FERREIRA	03/07/2007	MOTORISTA CARROS PESADOS		TRANSPORTE ESCOLAR
LOURIVAL FAUCZ FILHO	12/12/2011	TECNICO MUN NIVEL SUPERIOR I	MEDICINA	CENTRO REG MAE PARANAENSE-CLINICA MULHER
LOURIVAL MARTINS DE LIMA	13/03/1998	VIGIA		VIGILANCIA PATRIMONIAL
LUANA MARTINS	06/03/2014	PROFESSOR DE EDUCACAO INFANTIL		CMEI - ANITA Malfatti
LUCILENE DE ALMEIDA SILVA	04/02/2013	PROFESSOR		ESC.MUN.PROF.ETELVINA ARZUA COSTA
LUCELIA ANTUNES DA SILVA	15/02/2007	AUXILIAR SERVICOS GERAIS		ESC.MUN.D.PERICLES P.DA SILVA - BNH
LUCELIA APARECIDA DA SILVA OLIVEIRA	17/08/2009	TECNICO MUN NIVEL MEDIO I	ENFERMAGEM	PSF - TRIANGULO





LUCELIA DE SOUZA MELO	01/06/1993	PROFESSOR		ESC MUN PROF JUVENTINA BETIM SILVA
LUCELIA DE SOUZA MELO	26/02/2009	PROFESSOR		ESC MUN PROF JUVENTINA BETIM SILVA
LUCELIA DE SOUZA TALLEVI DOS SANTOS	12/12/2011	AGENTE COMUNITARIO DE SAUDE		PSF - VILA IZABEL - ACS
LUCELIA MARIA DA SILVA EVANGELISTA	22/11/2004	AUXILIAR SERVICOS GERAIS		ESC.MUN.SAMUEL KLABIN - V SIQUEIRA
LUCEMERY FATIMA DA SILVA	03/03/2009	PROFESSOR		ESCOLA MUNICIPAL PROF PAULO FREIRE
LUCEMERY FATIMA DA SILVA	16/06/2014	PROFESSOR		ESCOLA MUNICIPAL PROF PAULO FREIRE
LUCIA HELENA DA SILVA	21/01/2008	AUXILIAR SERVICOS GERAIS		SECAO DE EXPANSAO INDUSTRIAL
LUCIA REGINA DELGADO	22/11/2004	AUXILIAR SERVICOS GERAIS		SECAO DE SERVICOS URBANOS
LUCIANA APARECIDA ALVES FURLAN	24/07/2012	AUXILIAR SERVICOS GERAIS		CMEI - CECILIA MEIRELES
LUCIANA DE FATIMA FERREIRA MACHADO	22/11/2004	AUXILIAR SERVICOS GERAIS		ESC.MUN.MAR.ARTHUR COSTA E SILVA
LUCIANA DOS SANTOS	16/11/2009	AGENTE COMUNITARIO DE SAUDE		PSF - CA I C - ACS
LUCIANA MARIA MESQUITA DOS SANTOS	01/07/2003	PROFESSOR		ESC.MUN.PROF.BENTO MOSSURUNGA - B V
LUCIANA MESSIAS RIBAS DE PAULA	11/11/2009	PROFESSOR DE EDUCACAO INFANTIL		CMEI - JOSE PAULO PAES
LUCIANA PINHEIRO	28/07/2008	AGENTE COMUNITARIO DE SAUDE		PSF - BELA VISTA - ACS
LUCIANA RAMOS LEMOS	13/03/2015	CHEFE SERVICIO PROGRAMA AMBIENT	ADMINISTRATIVO CONTABIL FIN	UNIDADE DE PROGRAMAS AMBIENTAIS
LUCIANA ROCHA DA SILVA	04/06/2008	AUXILIAR SERVICOS GERAIS		CMEI - CECILIA MEIRELES
LUCIANDREA DE CAMARGO	12/11/2014	TECNICO MUN NIVEL SUPERIOR I	PEDAGOGIA	DIVISAO DE PROTECAO SOCIAL BASICA
LUCIANE APARECIDA DA COSTA	20/11/2013	PROFESSOR DE EDUCACAO INFANTIL		CMEI - CECILIA MEIRELES
LUCIANE APARECIDA HENEBERG DOS SANTOS	01/06/2004	PROFESSOR		ESC.MUN.MAR.ARTHUR DA COSTA E SILVA
LUCIANE APARECIDA HENEBERG DOS SANTOS	04/05/2009	PROFESSOR		ESC.MUN.MAR.ARTHUR DA COSTA E SILVA
LUCIANE APARECIDA MENDES ABRAO	01/03/1994	PROFESSOR		PREDIO SEDE DA S.M.E.
LUCIANE APARECIDA MENDES ABRAO	05/02/2009	PROFESSOR		PREDIO SEDE DA S.M.E.
LUCIANE DA SILVA WENDT	02/05/1994	PROFESSOR		ESC.MUN.PROF.BENTO MOSSURUNGA -B.V.
LUCIANE DE LIMA	20/11/2013	PROFESSOR		ESC.MUN. 31 DE MARCO - VILA ESPER.
LUCIANE DE MORAIS MORIJO	04/08/2014	AGENTE COMUNITARIO DE SAUDE		PSF - AREA II - ACS
LUCIANE DE PROENCA BONIN RIBEIRO	04/07/2006	TECNICO MUN NIVEL SUPERIOR I	SERVICO SOCIAL	SECAO DE ATEND. MEDICO ODONTOLOGICO
LUCIANE DE SOUZA PEDROSO	10/02/2010	AGENTE COMUNITARIO DE SAUDE		PSF - SOCOMIM - ACS
LUCIANE DOS SANTOS	28/07/2008	AGENTE COMUNITARIO DE SAUDE		PSF - AREA II - ACS
LUCIANE IARA MOREIRA DE OLIVEIRA	11/01/2010	AGENTE COMUNITARIO DE SAUDE		PSF - MARINHA
LUCIANE PEREIRA MARTINS	01/03/2012	PROFESSOR DE EDUCACAO INFANTIL		CMEI - CLARICE LISPECTOR
LUCIANE PINHEIRO PEREIRA RODRIGUES	24/05/2013	PROFESSOR		ESC.MUN.CONS.ZACARIAS - CEM CASAS
LUCIANO ALVES DA COSTA	13/03/1998	ASSISTENTE EXECUTIVO I		SECAO DE SALARIOS E FOLHA DE PAGTO
LUCIANO FERNANDES	06/07/2009	VIGIA		VIGILANCIA PATRIMONIAL
LUCIANO SOARES	24/07/2012	MOTORISTA		TRANSPORTE ESCOLAR
LUCILA PESTUM STRUJAK	01/07/2003	PROFESSOR		ESC.MUN.CONS.ZACARIAS - CEM CASAS
LUCILENE DOS SANTOS	06/03/2014	AUXILIAR SERVICOS GERAIS		CMEI - ANITA MALFATTI
LUCIMAR FERNANDES OLIVEIRA CARVALHO	06/10/2014	VIGIA		VIGILANCIA PATRIMONIAL
LUCIMARA DA SILVA ALVES	01/03/1994	PROFESSOR		ESC MUN PROF MARIA EMILIA STEGEIL
LUCIMARA DE JESUS NEVES	01/10/2003	PROFESSOR		ESC.MUN.MAR.ARTHUR DA COSTA E SILVA
LUCIMARA FERNANDES DE ANDRADE	08/09/2014	PROFESSOR		ESC.MUN.DOM BOSCO - JD. ALEGRE
LUCIMARA SANTOS PRESTES SILVA	06/03/2014	AGENTE DE COMBATE A ENDEMIAS		EPIDEMIOLOGIA E CONTROLE DE DOENCAS
LUCIMARE OCHETSKI DE QUEIROZ	01/04/1998	PROFESSOR		ESC.MUN.TEREZ. JESUS BARRETO CUNHA
LUCINEIA APARECIDA LESSEI TEIXEIRA	28/07/2008	AGENTE COMUNITARIO DE SAUDE		PSF - VILA ESPERANCA - ACS
LUCIO RICARDO SOLAK	21/01/2013	CHEFE DIV PAVIM MAQUINAS		PAVIMENTACAO E MAQUINAS
LUCIRENE MARQUES PAZE	19/04/2012	PROFESSOR		ESC.MUN. PERPETUO SOCORRO - CENTRO
LUDOVICO SVIECH SOBRINHO	23/07/2013	TECNICO MUN NIVEL SUPERIOR I	FISCALIZACAO DE RECEITAS TR	SECAO DE FISCALIZACAO E ARRECADACAO
LUIS APARECIDO RAIMUNDO	12/11/2014	VIGIA		VIGILANCIA PATRIMONIAL
LUIS FERNANDO PAULO	09/04/2014	VIGIA		VIGILANCIA PATRIMONIAL
LUIS ALBERTO DA SILVA	08/01/2013	CHEFE SEC PROM POPULARES		SECAO DE PROMOCOES POPULARES
LUIS ANTONIO MACHADO	13/03/1998	MECANICO DE VEICULOS E MAQ.	MECANICO DE CARROS LEVES	SECAO DE MANUTENCAO MECANICA
LUIS APARECIDO SCHROEDER	22/11/2004	AUXILIAR OBRAS SERV. PUBLICOS		SECAO DE PAVIMENTACAO URBANA
LUIS ARTUR DE SOUZA	13/03/1998	MOTORISTA CARROS LEVES		SECAO DE PROTECAO SOCIAL ESPECIAL
LUIS CARLOS BARBOSA	22/11/2004	MAGAREFE		MATADOURO MUNICIPAL
LUIS CARLOS DE OLIVEIRA	23/03/1998	AUXILIAR OBRAS SERV. PUBLICOS		SECAO DE SERVICOS AUXILIARES
LUIS CARLOS FERREIRA	23/03/1998	MAGAREFE		MATADOURO MUNICIPAL
LUIS CARLOS GIBSON	01/01/2013	PREFEITO MUNICIPAL		SECR GERAL DO GABINETE
LUIS CARLOS HUCHAK	02/01/2013	ASSISTENTE EXECUTIVO I		SEDE DA SEC MUN DE EDUCACAO
LUIS CARLOS SANTOS	15/01/2013	ASSISTENTE I		DIVISAO ADMINISTRACAO
LUIS CARLOS STELLE	13/03/1998	AUXILIAR OBRAS SERV. PUBLICOS		SECAO DE EDIFICACOES
LUIS CARLOS VARGAS	13/03/1998	ARTIFICE OBRAS SERV. PUBLICOS	PEDREIRO	SECAO DE EDIFICACOES
LUIS CESAR ROBERTO COSTA	13/03/1998	MOTORISTA CARROS PESADOS		DIVISAO DE SAUDE PUBLICA
LUIS CEZAR GOMES DA SILVA	30/04/1998	TECNICO MUN NIVEL SUPERIOR I	FISIOTERAPIA	PSF - BELA VISTA
LUIS EDUARDO CORREA DE SIQUEIRA	24/04/2012	TECNICO MUN NIVEL SUPERIOR I	MEDICINA	SECAO DE ATEND. MEDICO ODONTOLOGICO
LUIS EVALDO PEDROSO	07/01/2013	CHEFE DIV DE HABITACAO		DIVISAO DE HABITACAO
LUIS FELIPE GASPARETO	12/07/2012	TECNICO MUN NIVEL SUPERIOR I	FISCALIZACAO DE RECEITAS TR	SECAO DE FISCALIZACAO E ARRECADACAO
LUIS FERNANDO DA SILVA	02/01/2013	ASSISTENTE I		COMUNICAO SOCIAL
LUIS FERNANDO RIBAS	08/09/2014	PROFESSOR		ESC.MUN.SAMUEL KLABIN - V. SIQUEIRA
LUIS FREIRE FERNANDES	13/03/1998	AUXILIAR OBRAS SERV. PUBLICOS		MATADOURO MUNICIPAL
LUIS LEITE DE OLIVEIRA	23/03/1998	AUXILIAR OBRAS SERV. PUBLICOS		SECAO DE SERVICOS AUXILIARES
LUIS ROSA DOS SANTOS	13/03/1998	MOTORISTA CARROS PESADOS		DIVISAO DE SAUDE PUBLICA
LUIS TADEU GOMES SANTOS	01/07/2013	ASSISTENTE EXECUTIVO I	ENGENHARIA CIVIL	DIVISAO DE ADMINISTRACAO DO ENSINO
LUIZA MARA ALVES DE LIMA	13/03/1998	AUXILIAR SERVICOS GERAIS		SECAO DE JOGOS COMUNITARIOS
LUZIA COSTA RODRIGUES	28/08/2001	AUXILIAR SERVICOS GERAIS		PROTOCOLO E ARQUIVO
LUZIA DE FATIMA DA LUZ	23/07/2013	AUXILIAR SERVICOS GERAIS		ESC.MUN. PERPETUO SOCORRO - CENTRO
LUZIA RIBEIRO DE SANTANA	13/03/1998	AUXILIAR SERV GERAIS-FEM		ESC.MUN. GONCALVES LEDO - PQ LIMEIR
LUZIANE IUCKSH	01/04/1998	ASSISTENTE EXECUTIVO II		PREDIO SEDE DA S.M.E.
LUZIANE IUCKSH	01/03/2012	PROFESSOR CLASSE A		PREDIO SEDE DA S.M.E.
MABEL CRISTINA RIBAS GOMES PUPO	01/06/2004	PROFESSOR		ESCOLA MUNICIPAL PROF PAULO FREIRE
MADALENA LEANDRO	08/09/2014	TECNICO MUN NIVEL SUPERIOR I	BIBLIOTECONOMIA	DIVISAO CULTURAL
MAELLY RODRIGUES LIMA DE OLIVEIRA	23/08/2013	TECNICO MUN NIVEL SUPERIOR I	ADMINISTRACAO/ADM. PUBLICA	ASSISTENCIA A COMUNIDADE
MAIARA TAUANA SOUZA NIEVOLA	01/02/2012	TECNICO MUN NIVEL SUPERIOR I	BIOQUIMICA	NUCLEO ASSIST A SAUDE FAMILIA - NASF
MAIKON RODRIGUES	01/09/2014	MOTORISTA		SECAO DE PROTECAO SOCIAL ESPECIAL
MAILDE DE FATIMA DA SILVA	20/02/2008	AUXILIAR SERVICOS GERAIS		SECAO DE EXPED. PROTOCOLO E ARQUIVO
MANOEL DE JESUS BELCHEMAM	13/03/1998	MAGAREFE		MATADOURO MUNICIPAL
MANOEL JORGE DA SILVEIRA	13/03/1998	VIGIA		VIGILANCIA PATRIMONIAL
MARA LUCIA BACH	04/06/2008	TECNICO MUN NIVEL SUPERIOR I	JORNALISMO	COMUNICAO SOCIAL
MARA LUCIA DOS SANTOS	16/06/2014	AUXILIAR SERVICOS GERAIS		CMEI - OLAVO BILAC
MARA SILVIA DINIZ ROSA	01/07/2003	PROFESSOR		A P A E - ESCOLA SAO GERALDO
MARCELA CRISTINA VERGILIO LIPORI	01/09/2014	TECNICO MUN NIVEL SUPERIOR I	ENFERMAGEM	PSF - AREA VI
MARCELA DA CRUZ SANTOS DE OLIVEIRA MELO	22/05/2012	AGENTE COMUNITARIO DE SAUDE		PSF - VILA ESPERANCA - ACS
MARCELA DE LIMA CORREA	18/12/2006	PROFESSOR DE EDUCACAO INFANTIL		CMEI - MAE MARTHA MARGARIDA
MARCELA GLAUCE LOPES	27/02/2012	AGENTE ADMINISTRATIVO I	ADMINISTRATIVO CONTABIL FIN	SECAO DE TURISMO, FEIRAS E EVENTOS
MARCELO CATANIO	06/07/2009	CHEFE SEC VIGIL PATRIMONIAL		VIGILANCIA PATRIMONIAL
MARCELO CRISTIANO DE MORAES	07/10/2009	PROCURADOR DO MUNICIPIO		PROCURADORIA ADMINISTRATIVA
MARCELO DE MELO PROENCA	03/10/2011	ASSISTENTE I	ADMINISTRATIVO CONTABIL FIN	SECAO DE RELACOES TRABALHISTAS



MARCELO DE PAULA	04/07/2006	VIGIA		VIGILANCIA PATRIMONIAL
MARCELO OLIVEIRA SANTOS	03/10/2011	AUXILIAR OBRAS SERV. PUBLICOS		SECAO DE SERVICOS URBANOS
MARCIA ALVES CAMILO COIMBRA	01/07/2003	PROFESSOR		ESCOLA MUNICIPAL LEOPOLDO MERCER
MARCIA ANTUNES	24/03/2014	MOTORISTA		SECAO DE PROTECAO SOCIAL ESPECIAL
MARCIA APARECIDA PAULINO HORNUNG	05/02/2015	ASSISTENTE I		GAB.SECR.MUN.DE ASSISTENCIA SOCIAL
MARCIA APARECIDA PEDROSO DE CAMARGO	16/03/2009	PROFESSOR		ESC.MUN.PROF.BENTO MOSSURUNGA -B.V.
MARCIA APARECIDA RIBEIRO	28/01/2010	AGENTE COMUNITARIO DE SAUDE		PSF - VILA IZABEL - ACS
MARCIA APARECIDA RIBEIRO	02/12/2013	AUXILIAR SERVICOS GERAIS		SECAO DE ATEND. MEDICO ODONTOLOGICO
MARCIA CRISTINA MENDES	19/04/2012	PROFESSOR		ESCOLA MUNICIPAL SAO SILVESTRE
MARCIA CRISTINA PEREIRA SINOSKI	07/02/2013	AGENTE DE COMBATE A ENDEMIAS		EPIDEMIOLOGIA E CONTROLE DE DOENCAS
MARCIA DA SILVA MAGALHAES	03/11/1998	PROFESSOR		ESC.MUN.PROF.ETELVINA ARZUA COSTA
MARCIA DA SILVA MARTINS	20/11/2013	PROFESSOR		ESC.MUN. 31 DE MARCO - VILA ESPEL.
MARCIA DAVIDOSKI	01/12/1999	AUXILIAR DE ENFERMAGEM		SECAO DE ATEND. MEDICO ODONTOLOGICO
MARCIA DE FATIMA DA MOTA DOS SANTOS	17/02/1998	PROFESSOR		ESC.MUN.EUCLIDES MARCOLA - JD.BAND.
MARCIA DE FATIMA DA MOTA DOS SANTOS	05/02/2009	PROFESSOR		ESC.MUN.EUCLIDES MARCOLA - JD.BAND.
MARCIA DE FATIMA DA SILVA	02/12/2013	AUXILIAR SERVICOS GERAIS		DIVISAO DE RECREACAO ORIENTADA
MARCIA DE FREITAS KOLINESKI	13/04/2009	PROFESSOR DE EDUCACAO INFANTIL		CMEI - HELENA KOLODY
MARCIA GIULIA DO BONFIM	04/01/2013	CHEFE SEC TESOUREARIA		SECAO DE TESOUREARIA
MARCIA MARIA MATOS DOS SANTOS	01/07/2003	PROFESSOR		ESC.MUN. 31 DE MARCO - VILA ESPEL.
MARCIA MEDINO DE JESUS	06/10/2008	PROFESSOR DE EDUCACAO INFANTIL		CMEI - CECILIA MEIRELES
MARCIA REGINA COSTA	22/07/2009	COZINHEIRO		ESC.MUN. PERPETUO SOCORRO - CENTRO
MARCIA REGINA DA SILVA ROCHA	01/04/2004	PROFESSOR		ESC MUN PROF MARIA EMILIA STEGEIL
MARCIA REGINA DA SILVA ROCHA	06/03/2014	PROFESSOR		ESC.MUN.CONS.ZACARIAS - CEM CASAS
MARCIA REGINA SERAFIM BETIM	12/07/2013	COZINHEIRO		DIVISAO DE PROTECAO SOCIAL BASICA
MARCIA SIMONE SILVA LOPES	30/04/1998	TECNICO MUN NIVEL MEDIO I	ENFERMAGEM	SECAO DE ATEND. MEDICO ODONTOLOGICO
MARCIA VIDAL CARDOSO PEDROSO	01/03/2000	AUXILIAR SERVICOS GERAIS		ESC.MUN.MAR.ARTHUR COSTA E SILVA
MARCIANO MOLETA	08/09/2014	TECNICO MUN NIVEL SUPERIOR I	ECONOMIA	SECAO DE COMPRAS
MARCIO ALEXANDRE DOMINGUES	12/12/2011	ASSISTENTE EXECUTIVO II		CRAS - MONTE ALEGRE - EQUIPE 01
MARCIO DE JESUS MENDES	01/03/2000	MOTORISTA		DIVISAO DE SAUDE PUBLICA
MARCIO FLAUZINO DA CRUZ	12/07/2013	VIGIA		VIGILANCIA PATRIMONIAL
MARCIO JOSE SERAFIM	27/02/2012	MOTORISTA		DIVISAO DE SAUDE PUBLICA
MARCIO LEANDRO DO NASCIMENTO ROSARIO	01/09/2014	INSPETOR DE ALUNOS		ESC.MUN.SAMUEL KLABIN - V SIQUEIRA
MARCIO LUIZ DE ANDRADE	03/03/2008	TECNICO MUN NIVEL SUPERIOR I	JORNALISMO	COMUNICAO SOCIAL
MARCIO ROBERTO LOPES DOS SANTOS	15/01/2013	CHEFE SEC EXPANS INDUSTRIAL		SECAO DE EXPANSAO INDUSTRIAL
MARCIO TADEU DE LUCA PUCCI	02/04/2007	MOTORISTA CARROS LEVES		DIVISAO DE SAUDE PUBLICA
MARCO ANTONIO DE LARA	05/01/1999	AGENTE ADMINISTRATIVO I	ADMINISTRATIVO CONTABIL FIN	SECAO DE EXPED. PROTOCOLO E ARQUIVO
MARCO ANTONIO DE OLIVEIRA	30/04/1998	OPERADOR MAQUINAS LEVES		SECAO DE TRANSP.E MANUT.PREVENTIVA
MARCOS ALVES	28/01/2010	VIGIA		VIGILANCIA PATRIMONIAL
MARCOS CEZAR DAVIDOSKI	01/12/1999	AUXILIAR DE SAUDE		PRONTO ATENDIMENTO MUNICIPAL - PAM
MARCOS DE ANDRADE	24/07/2012	CHEFE SEC TRANS ESC MOV PESSOA		SEDE DA SEC MUN DE EDUCACAO
MARCOS FERNANDO ALVES	03/10/2005	TECNICO MUN NIVEL SUPERIOR I	EDUCACAO FISICA	SECAO DE APRENDIZADO ESPORTIVO
MARCOS GERALDO GOMES DE LIMA	13/08/2007	MOTORISTA CARROS LEVES		DIVISAO DE SAUDE PUBLICA
MARCOS ROBERTO DA LUZ	01/07/2013	AGENTE ADMINISTRATIVO I	ADMINISTRATIVO CONTABIL FIN	CRAS - MONTE ALEGRE - EQUIPE 01
MARCOS RODRIGUES BISCAIA	11/04/2014	CHEFE DIV ADMIN FINANCEIRA		ADM FINANCEIRA
MARCOS RODRIGUES DE ALMEIDA	02/01/2013	ASSISTENTE EXECUTIVO I		SERVIDOR - TIRO DE GUERRA
MARCOS ROGERIO RIBEIRO	08/07/2010	VIGIA		VIGILANCIA PATRIMONIAL
MARCOS TEIXEIRA CARNEIRO	02/02/2015	ASS ESP IND ARTES COMERC		ASSES.ESP.IND.ARTESANAL E COMERCIO
MARGARETE JUSTUS	08/06/2009	PROFESSOR DE EDUCACAO INFANTIL		CMEI - CORA CORALINA
MARGARETH APARECIDA SIKORSKI	17/02/1998	PROFESSOR		A P A E - ESCOLA SAO GERALDO
MARI CARMEN RIVERA CARRERA	05/02/2015	ASSISTENTE EXECUTIVO I		SECR GERAL DO GABINETE
MARIA ALFARITA AMORIM PEDROSO	24/09/2014	TECNICO MUN NIVEL MEDIO I	ENFERMAGEM	PSF - VILA IZABEL
MARIA ANIZIA SUTIL GONCALVES	28/05/2012	COZINHEIRO		CMEI - HELENA KOLODY
MARIA ANTONIA DO NASCIMENTO	22/06/2009	AGENTE COMUNITARIO DE SAUDE		PSF - BNH - ACS
MARIA APARECIDA CIBELI DE SOUZA	13/03/1998	AUXILIAR SERVICOS GERAIS		CMEI - OLAVO BILAC
MARIA APARECIDA DE MIRANDA PEDROSO	04/05/2009	PROFESSOR		ESC.MUN.D.PERICLES P.DA SILVA - BNH
MARIA APARECIDA DIAS DE SIQUEIRA	13/03/1998	AUXILIAR SERVICOS GERAIS		SECAO DE TRIAGEM E BENEFICIOS EVENTUAIS
MARIA APARECIDA DOS SANTOS	16/11/2009	AGENTE DE COMBATE A ENDEMIAS		EPIDEMIOLOGIA E CONTROLE DE DOENCAS
MARIA APARECIDA FERREIRA DE SOUZA	07/11/2005	COZINHEIRO		ESC.MUN.D.FABIANO BRAGA CORTES -C/C
MARIA APARECIDA FRANCO DE M OLIVEIRA	01/03/1994	PROFESSOR		ESCOLA MUN.PRES.CASTELO BRANCO-AER
MARIA APARECIDA MENDES DA LUZ	05/02/2002	AUXILIAR ADMINISTRATIVO		C R E A S
MARIA APARECIDA NOGUEIRA MACHADO	02/10/2006	PROFESSOR DE EDUCACAO INFANTIL		CMEI - JOSE PAULO PAES
MARIA APARECIDA VELOSO	13/03/1998	INSPETOR DE ALUNOS		ESC.MUN.CONS.ZACARIAS - CEM CASAS
MARIA BALBINA RAMOS	22/10/2009	PROFESSOR		ESC.MUN.D.PERICLES P.DA SILVA - BNH
MARIA BATISTA DOS SANTOS	16/06/1998	AUXILIAR SERVICOS GERAIS		ESC.MUN.D.PERICLES P.DA SILVA - BNH
MARIA BERNADETE DOS SANTOS JORGE	28/07/2008	AGENTE COMUNITARIO DE SAUDE		PROGRAMA AGENTE COMUNITARIO SAUDE
MARIA CRISTINA BRUGGE	01/03/1994	PROFESSOR		ESC.MUN.DOM PEDRO I - VILA OZORIO
MARIA CRISTINA KUHNNEN LEAL	17/02/1998	PROFESSOR		ESC.MUN.DOM BOSCO - JD. ALEGRE
MARIA CRISTINA LOPES GONCALVES	01/04/1994	PROFESSOR - CLASSE II		ESC.MUN.MAR.ARTHUR DA COSTA E SILVA
MARIA CRISTINA PAROLISE FERREIRA	16/07/2014	AGENTE ADMINISTRATIVO I	ADMINISTRATIVO CONTABIL FIN	SECAO DE COMPRAS
MARIA DA LUZ CAMARGO	16/06/1998	AUXILIAR SERVICOS GERAIS		ESC MUN PROF JUVENTINA BETIM SILVA
MARIA DE FATIMA FERREIRA	02/12/2013	GARI		SERVICOS URBANOS - COLETA DE LIXO
MARIA DE FATIMA FERREIRA BIALUKA	28/07/2008	AGENTE DE COMBATE A ENDEMIAS		EPIDEMIOLOGIA E CONTROLE DE DOENCAS
MARIA DE FATIMA KUPCHAK	23/07/2013	AGENTE ADMINISTRATIVO I	ADMINISTRATIVO CONTABIL FIN	SECAO DE EXPED. PROTOCOLO E ARQUIVO
MARIA DE FATIMA ROSA	13/03/1998	AUXILIAR SERVICOS GERAIS		CMEI - MAMAE MARTHA MARGARIDA
MARIA DE JESUS OLIVEIRA	21/01/2008	AUXILIAR SERVICOS GERAIS		SECAO DE ASSIST.A MATERN.E INFANCIA
MARIA DE LOURDES BUENO	13/03/1998	AUXILIAR SERVICOS GERAIS		CMEI - TARSILA DO AMARAL
MARIA DE LOURDES GALVAO CORREA	08/09/2014	TECNICO MUN NIVEL SUPERIOR I	ADMINISTRACAO/ADM. PUBLICA	GAB.SECR.MUN.TRAB.INDUSTR.CONVENC.
MARIA DE LOURDES GUACHINESKI CORREA	01/08/2006	AUXILIAR ADMINISTRATIVO		PSF - AREA II
MARIA DE LOURDES TEIXEIRA	05/07/2012	PROFESSOR DE EDUCACAO INFANTIL		CMEI - ANITA MALFATTI
MARIA DENISE ALVES PINTO	01/08/2006	PROFESSOR DE EDUCACAO INFANTIL		CMEI - MARIO QUINTANA
MARIA DENISE DE FARIAS MAINARDES	02/10/2006	AUXILIAR SOCIAL	FEMININO	SECAO DE PROTECAO SOCIAL ESPECIAL
MARIA DEUSA FREITAS GOMES DE OLIVEIRA	17/02/1998	PROFESSOR - CLASSE II		ESC.MUN.CASTRO ALVES - V.SAO.FRSCO
MARIA DEUSA FREITAS GOMES DE OLIVEIRA	08/09/2014	PROFESSOR		ESC.MUN.D.FABIANO BRAGA CORTES -C/C
MARIA DOS ANJOS MACHADO DE OLIVEIRA	03/05/1995	AUXILIAR DE ENFERMAGEM		CENTRO MUNICIPAL DE ESPECIALIDADES
MARIA EDI OLIVEIRA CORDEIRO	22/11/2004	AUXILIAR SERVICOS GERAIS		PSF - JARDIM ALEGRE
MARIA ELENA SEMBRASKI	07/11/2005	TECNICO MUN NIVEL MEDIO I	ENFERMAGEM	SECAO DE ATEND. MEDICO ODONTOLOGICO
MARIA ELISABETH STOBERL DE ALMEIDA	01/04/1998	PROFESSOR		ESC.MUN. GONCALVES LEDO - PQ LIMEIR
MARIA ELIZIA JF PEDROSO RAIMUNDO	01/06/2001	COZINHEIRO		ESC.MUN. GONCALVES LEDO - PQ LIMEIR
MARIA ELOISA DE SOUZA SILVA	03/04/2000	AUXILIAR SOCIAL	FEMININO	GAB.SECR.MUN.DE ASSISTENCIA SOCIAL
MARIA EVANGELISTA MULLER	07/07/2008	AUXILIAR SERVICOS GERAIS		CMEI - CLARICE LISPECTOR
MARIA FERREIRA DE LIMA	01/12/1999	AUXILIAR DE SAUDE		CENTRO MUNICIPAL ODONTOLOGICO
MARIA GLORIA KWAS	17/02/1998	PROFESSOR		ESCOLA MUNICIPAL LEOPOLDO MERCER
MARIA HELENA CARNEIRO	13/08/2007	AUXILIAR ADMINISTRATIVO		SECAO DE VIGILANCIA SANITARIA
MARIA HELENA DE OLIVEIRA CARNEIRO	28/07/2008	AGENTE DE COMBATE A ENDEMIAS		EPIDEMIOLOGIA E CONTROLE DE DOENCAS
MARIA HELENA HILARIO DE OLIVEIRA	13/03/1998	AUXILIAR SERVICOS GERAIS		DIVISAO CULTURAL



MARIA HELENA MACHADO	21/05/2014	GARI		SERVICOS URBANOS - COLETA DE LIXO
MARIA HELENA MARIANO DE MARINS LESSI	13/03/1998	AUXILIAR SERVICOS GERAIS		ESC.MUN.DOM BOSCO - JD. ALEGRE
MARIA HELENA MOREIRA	24/03/2014	COZINHEIRO		ESCOLA MUNICIPAL SAO SILVESTRE
MARIA INES ALEXANDRE WROBLEWSKI	01/12/2006	PROFESSOR DE EDUCACAO INFANTIL		CMEI - MONTEIRO LOBATO
MARIA INES DOS SANTOS	16/06/1998	AUXILIAR SERVICOS GERAIS		PROTOCOLO E ARQUIVO
MARIA INES LUPEPSIW	11/03/2013	AGENTE ADMINISTRATIVO I	ADMINISTRATIVO CONTABIL FIN	FARMACIA CENTRAL/PAM
MARIA IRENICE DE LARA	06/03/2014	TECNICO MUN NIVEL SUPERIOR I	SERVICO SOCIAL	SEDE DA SEC MUN DE EDUCACAO
MARIA IZABEL BARBOSA DE LIMA	01/03/2000	AUXILIAR SERVICOS GERAIS		ESC.MUN.SAMUEL KLABIN - V SIQUEIRA
MARIA JACIRA AMARAL	08/01/2013	ASSISTENTE EXECUTIVO II		GAB SECR ESPORTES CULT RECRACAO
MARIA JACQUELINE DE SOUZA	28/07/2008	AGENTE DE COMBATE A ENDEMIAS		EPIDEMIOLOGIA E CONTROLE DE DOENCAS
MARIA JOSE DA SILVA	26/11/2007	AUXILIAR SERVICOS GERAIS		CMEI - CORA CORALINA
MARIA JOSE MACHADO RIBAS	06/04/1989	AUXILIAR DE SAUDE		FARMACIA CENTRAL/PAM
MARIA LERITA DOS SANTOS DE SOUZA	01/04/2004	PROFESSOR		ESC.MUN.EUCLIDES MARCOLA - JD.BAND.
MARIA LUCIA MARCHIOLLI LOPES	28/07/2008	AGENTE DE COMBATE A ENDEMIAS		EPIDEMIOLOGIA E CONTROLE DE DOENCAS
MARIA LUCIA SIQUEIRA SERAFIM	22/11/2004	AUXILIAR SOCIAL	FEMININO	SECAO DE PROTECAO SOCIAL ESPECIAL
MARIA LUCIA SZYMCAK	17/02/1998	PROFESSOR		ESC.MUN.MAR.ARTHUR DA COSTA E SILVA
MARIA LUCIA XAVES DOS SANTOS	28/07/2008	AGENTE COMUNITARIO DE SAUDE		PSF - JARDIM BANDEIRANTES - ACS
MARIA LUCIANA SILVA	16/07/2014	AUXILIAR SERVICOS GERAIS		PSF - AREA VI
MARIA LUCIANE SOARES DA SILVA	05/03/2007	PROFESSOR DE EDUCACAO INFANTIL		CMEI - JOSE PAULO PAES
MARIA LUZIA DOS SANTOS	13/03/1998	AUXILIAR SERV GERAIS-FEM		PSF - VILA IZABEL
MARIA LUZIA RODRIGUES	26/02/2009	PROFESSOR		ESC.MUN.MAR.ARTHUR DA COSTA E SILVA
MARIA LUZIA RODRIGUES	28/05/2012	PROFESSOR		ESC.MUN.PROF.ETELVINA ARZUA COSTA
MARIA MARLI NOGUEIRA OLIVEIRA	05/07/2012	PROFESSOR DE EDUCACAO INFANTIL		CMEI - JOSE PAULO PAES
MARIA NIZETE GONCALVES ANTUNES	01/03/1994	PROFESSOR - CLASSE II		ESCOLA MUNICIPAL LEOPOLDO MERCER
MARIA RAIMUNDA RODRIGUES SILVA	01/06/1995	AUXILIAR DE ENFERMAGEM		PRONTO ATENDIMENTO MUNICIPAL - PAM
MARIA REGINA VIEIRA LEITE	18/01/2006	DESENHISTA ARTISTICO		DIVISAO CULTURAL
MARIA ROSA ALVES SOWINSKI	13/03/1998	AUXILIAR SERVICOS GERAIS		ESC MUN PROF JUVENTINA BETIM SILVA
MARIA ROSENIL CORDEIRO DE JESUS	10/02/2010	COZINHEIRO		ESCOLA MUNIC DO CAMPO SANTOS DUMONT
MARIA ROZENIR DOS SANTOS BUENO	04/10/2004	PROFESSOR		ESC.MUN.CONS.ZACARIAS - CEM CASAS
MARIA SIRLENE LIPORI CARDOSO	30/04/1998	CIRURGIAO DENTISTA		CENTRO MUNICIPAL ODONTOLOGICO
MARIA STELLA SANTOS	23/06/2008	TECNICO MUN NIVEL MEDIO I	CONTABILIDADE	SECAO DE CADASTRO E LANÇAMENTO
MARIA SUELI MENDES BATISTA	01/06/2001	AUXILIAR SERVICOS GERAIS		SERV DE OBRAS SOCIAIS S.O.S.
MARIA TEREZA PEDROSO GARCIA	08/09/2014	AUXILIAR SERVICOS GERAIS		PSF - BELA VISTA
MARIA TUCZYNSKI DE OLIVEIRA	17/02/1998	PROFESSOR		ESC.MUN.EUCLIDES MARCOLA - JD.BAND.
MARIA VANDERLEIA BIASSIO	22/10/2009	TECNICO MUN NIVEL MEDIO I	ENFERMAGEM	PSF - BELA VISTA
MARIA ZINDA DE MORAIS	28/07/2008	AGENTE COMUNITARIO DE SAUDE		PSF - BNH - ACS
MARIANA DE SOUZA LIMA	24/05/2013	PROFESSOR DE EDUCACAO INFANTIL		CMEI - JOSE PAULO PAES
MARIANA SCURA OLIVEIRA	03/10/2011	TECNICO MUN NIVEL SUPERIOR I	ENFERMAGEM	PSF - CENTRO
MARIANA TAVARES FIORI DE SOUZA	02/01/2013	CHEFE DIV ASSIST COMUNIDADE		ASSISTENCIA A COMUNIDADE
MARIANE MARTINS CONSTANTINO	19/03/2012	INSTRUTOR DE ARTES E OFICIOS		SECAO DE ENSINO ARTESANAL
MARIANE PRESTES DE MIRANDA DA LUZ	01/05/1993	PROFESSOR		PREDIO SEDE DA S.M.E.
MARIANGELICA RIBINSKI	03/10/2011	PROFESSOR		ESC.MUN.DOM PEDRO I - VILA OZORIO
MARIELLE KAROLINA FIORI	04/07/2006	TECNICO MUN NIVEL SUPERIOR I	NUTRICAO	GAB.SECR.MUN.DE ASSISTENCIA SOCIAL
MARIETA TERRA ALVES	02/04/2007	AUXILIAR SERVICOS GERAIS		ESC.MUN.CASTRO ALVES - V.SAO.FRSCO
MARILDA APARECIDA CORREA	01/07/2003	PROFESSOR		ESC.MUN.DOM BOSCO - JD. ALEGRE
MARILDA APARECIDA CORREA	05/02/2009	PROFESSOR		ESC.MUN.DOM BOSCO - JD. ALEGRE
MARILDA DE JESUS DOS SANTOS	26/04/2013	AUXILIAR EM SAUDE BUCAL		PSF - JARDIM ALEGRE
MARILDA DE OLIVEIRA DOS SANTOS	11/03/2013	AUXILIAR SERVICOS GERAIS		CMEI - CORA CORALINA
MARILDA OLIVEIRA DOS SANTOS	03/07/2000	AUXILIAR SERVICOS GERAIS		CMEI - CORA CORALINA
MARILDA RODRIGUES CAMARGO	26/11/2007	AUXILIAR SERVICOS GERAIS		C R E A S
MARILDE LOPES DOS SANTOS PEREIRA	08/07/2010	COZINHEIRO		RESTAURANTE MUNICIPAL
MARILENE APARECIDA DOS SANTOS	01/12/1999	AUXILIAR DE ENFERMAGEM		SECAO DE ATEND. MEDICO ODONTOLOGICO
MARILENE BISCAIA DE LIMA	12/12/2011	AGENTE ADMINISTRATIVO I	ADMINISTRATIVO CONTABIL FIN	CRAS - MONTE ALEGRE - EQUIPE 01
MARILENE DOS SANTOS CHIESA	24/09/2012	PROFESSOR		ESC.MUN. 31 DE MARCO - VILA ESPER.
MARILENE SCHROEDER	05/11/2007	AUXILIAR SERVICOS GERAIS		CENTRO REG MAE PARANAENSE-CLINICA MULHER
MARILEY DE SOUZA BORBOSA DOS SANTOS	17/02/1998	PROFESSOR		ESC.MUN.CONS.ZACARIAS - CEM CASAS
MARILIA JULIANA DO PRADO	22/11/2004	TECNICO MUN NIVEL SUPERIOR I	SERVICO SOCIAL	CENTRO DE ATENCAO PSICOSOCIAL
MARILSA APARECIDA MOREIRA DA COSTA	28/06/2010	PROFESSOR		ESC.MUN.MAR.ARTHUR DA COSTA E SILVA
MARILSA APARECIDA SANTOS DE OLIVEIRA	17/02/1998	PROFESSOR		ESC.MUN.EUCLIDES MARCOLA - JD.BAND.
MARILZA APARECIDA DE OLIVEIRA BOLZANI	21/08/2006	PROFESSOR DE EDUCACAO INFANTIL		CMEI - CANDIDO PORTINARI
MARILZA MOREIRA DE ANDRADE	12/12/2011	AUXILIAR SERVICOS GERAIS		SECAO DE SERVICOS URBANOS
MARINA ISABEL DE FRANCA	30/04/1998	COPEIRA		DIVISAO CULTURAL
MARINA SEBASTIANA PEDROSO	12/11/2014	AUXILIAR SERVICOS GERAIS		CRAS-CENT MUN REFER ASSISTENCIA SOCIAL
MARINA VILANOVA DE SOUZA	30/08/2013	AUXILIAR SERVICOS GERAIS		CMEI - CORA CORALINA
MARINES DO AMARAL CAMARGO	01/10/2007	PROFESSOR		ESC.MUN. 31 DE MARCO - VILA ESPER.
MARINEZ DOS SANTOS REIS OLIVEIRA	01/09/2000	AUXILIAR SERVICOS GERAIS		PSF - TRIANGULO
MARIO ALVES	13/03/1998	MECANICO DE VEICULOS E MAQ.	MECANICO DE MAQUINAS PESADA	SECAO DE MANUTENCAO MECANICA
MARISA DE FATIMA PRESTES	28/01/2010	COZINHEIRO		CMEI - MONTEIRO LOBATO
MARISA ORTIZ VICENTE	27/02/2012	PROFESSOR		ESC MUN PROF JUVENTINA BETIM SILVA
MARISA SULINO DE OLIVEIRA	10/05/1993	AUXILIAR DE ENFERMAGEM		SECAO DE ATEND. MEDICO ODONTOLOGICO
MARISA ZAMPIERI DE ARAUJO	01/04/2004	PROFESSOR		ESC.MUN.REGENTE FEIJO - ANA MARY
MARISANGELA FRANCO	26/04/2013	AGENTE COMUNITARIO DE SAUDE		PSF - SOCOMIM - ACS
MARITANIA APARECIDA GASPARETO	02/03/2015	COORD CASA LAR ABRG TRANS		GAB.SECR.MUN.DE ASSISTENCIA SOCIAL
MARIUSA DE JESUS SIQUEIRA	01/07/2003	PROFESSOR		ESC.MUN.CONS.ZACARIAS - CEM CASAS
MARIUSA DE JESUS SIQUEIRA	07/12/2009	PROFESSOR		ESC.MUN.CONS.ZACARIAS - CEM CASAS
MARIUSA PACHECO DOS SANTOS PAULINO	01/05/1993	PROFESSOR		ESC.MUN.PROF.ETELVINA ARZUA COSTA
MARIUSA PACHECO DOS SANTOS PAULINO	05/02/2009	PROFESSOR		ESC.MUN.PROF.ETELVINA ARZUA COSTA
MARIUZA DE FATIMA TEIXEIRA	22/11/2004	AUXILIAR SERVICOS GERAIS		SECAO DE EXPED. PROTOCOLO E ARQUIVO
MARIZA DE FATIMA PEREIRA	03/08/2009	TECNICO MUN NIVEL MEDIO I	ENFERMAGEM	PSF - AREA II
MARJORI SANTOS TEIXEIRA ROSA	19/03/2012	AUXILIAR SERVICOS GERAIS		ESCOLA MUNICIPAL PROF PAULO FREIRE
MARJORIE PELIK KEMPE	08/01/2014	TECNICO MUN NIVEL SUPERIOR I	PEDAGOGIA	C R E A S
MARLENE APARECIDA PAIS DE OLIVEIRA	01/04/2004	PROFESSOR		A P A E - ESCOLA SAO GERALDO
MARLENE DE FATIMA BRONCOWISKI	01/07/2003	PROFESSOR		ESCOLA MUNIC DO CAMPO SANTOS DUMONT
MARLENE DE SOUZA VAZ MACHADO	01/05/1993	PROFESSOR - CLASSE II		ESCOLA MUN.PRES.CASTELO BRANCO-AER
MARLENE LAVINO DOS SANTOS	08/09/2009	AGENTE COMUNITARIO DE SAUDE		PSF - C A I C - ACS
MARLENE NOCERA DE OLIVEIRA	14/01/2014	ASSISTENTE I		SECR GERAL DO GABINETE
MARLENE RIBEIRO RIBAS	05/02/2002	COZINHEIRO		ESC.MUN.TEREZ. JESUS BARRETO CUNHA
MARLENE TALEVI DOS SANTOS	24/09/2012	PROFESSOR		ESCOLA MUNIC DO CAMPO SANTOS DUMONT
MARLENE TEIXEIRA BUENO	28/07/2008	TECNICO MUN NIVEL MEDIO I	ENFERMAGEM	PSF - MARINHA
MARLENI GOMES	24/07/2012	AGENTE COMUNITARIO DE SAUDE		PSF - VILA IZABEL - ACS
MARLI DE ALMEIDA MORAIS VIDAL	13/03/1998	AUXILIAR SERV GERAIS-FEM		CMEI - OLAVO BILAC
MARLI DE FATIMA ANTUNES BAHENA	25/05/2009	PROFESSOR		ESC.MUN.CASTRO ALVES - V.SAO.FRSCO
MARLI DE SOUZA BARBOSA	13/03/1998	AUXILIAR ADMINISTRATIVO		CENTRO MUNICIPAL ODONTOLOGICO
MARLI FREIRE DE CERQUEIRA AMORIM	25/06/2012	AUXILIAR SERVICOS GERAIS		PROTOCOLO E ARQUIVO



MARLI MOREIRA DA SILVA	18/02/2008	AUXILIAR SERVICOS GERAIS		SECAO DE ASSIST.A MATERN.E INFANCIA
MARLI SANTOS CAMPOS	26/04/2013	AGENTE COMUNITARIO DE SAUDE		PSF - ALTOS DAS OLIVEIRAS - ACS
MARLISE MARCONDES LOPES	16/03/2009	TECNICO MUN NIVEL SUPERIOR I	ENFERMAGEM	PSF - JARDIM BANDEIRANTES
MARLON ADRIANO HASSELHORST	01/11/2001	ASSISTENTE EXECUTIVO II		SECAO DE PROCESSAMENTO DE DADOS
MARLON CRISTIANO ALVES	05/04/1999	PROFESSOR		ESC.MUN.DOM PEDRO I - VILA OZORIO
MARSUELI FATIMA DA SILVA	05/07/2012	PROFESSOR DE EDUCACAO INFANTIL		CMEI - CECILIA MEIRELES
MARTA CRISTINA LOPES	19/03/2012	AGENTE DE COMBATE A ENDEMIAS		EPIDEMIOLOGIA E CONTROLE DE DOENCAS
MARTA KESCZKO CARVALHO	14/05/2008	AUXILIAR SERVICOS GERAIS		PROTOCOLO E ARQUIVO
MARTA LUCIA LOPES DIAS MACIEL	30/08/2013	PROFESSOR DE EDUCACAO INFANTIL		CMEI - MAE MARTHA MARGARIDA
MARTA SCHERAIBER	02/01/2014	TECNICO MUN NIVEL SUPERIOR I	ENFERMAGEM/INTERVENCIONISTA	PRONTO ATENDIMENTO MUNICIPAL - PAM
MARYCLEIA APARECIDA PINHEIRO	30/08/2013	PROFESSOR DE EDUCACAO INFANTIL		CMEI - OLAVO BILAC
MATILDE MARIA BITTENCOURT	12/04/2006	CHEFE SEC.ATOS REGIST E CONTR		SECAO DE ATOS, REGISTRO E CONTROLE
MAURI CHAGAS VAZ	03/10/2005	ARTIFICE OBRAS SERV. PUBLICOS	PEDREIRO	SECAO DE EDIFICACOES
MAURICIO DE CAMARGO	22/01/2013	ASSISTENTE EXECUTIVO I		GAB.SECR.MUN.TRAB.INDUSTR.CONVENC.
MAURICIO PEREIRA ROOS	01/09/2014	ASSISTENTE I		GAB SECR OBRAS E SERV PUBLICOS
MAURICIO REIS DOS SANTOS	01/06/1993	CIRURGIAO DENTISTA		PSF - ALTO DAS OLIVEIRAS
MAURILIO RIBEIRO NOBRE	28/05/2012	AUXILIAR OBRAS SERV. PUBLICOS		SEDE DA SEC MUN DE EDUCACAO
MAURO ALVES	03/10/2011	AUXILIAR SOCIAL	MASCULINO	CRAS - MONTE ALEGRE - EQUIPE 01
MAURO CESAR DA SILVA	03/07/2000	PROFESSOR		ESCOLA MUNICIPAL PROF PAULO FREIRE
MAURO DOS SANTOS FLAUZINO	13/03/1998	MAGAREFE		MATADOURO MUNICIPAL
MAYSA MAIA RODRIGUES DA SILVA	05/02/2013	ASSISTENTE I		SERVIDOR - JUNTA MILITAR
MESSIAS CASTURINA DA SILVA DOMINGUES	06/07/1998	AUXILIAR SERVICOS GERAIS		SECAO DE ATEND. MEDICO ODONTOLOGICO
MHARYADNNE APARECIDA ANDRETTI ROCHA	06/03/2014	PROFESSOR DE EDUCACAO INFANTIL		CMEI - CORA CORALINA
MICHEL COMBY	06/06/2000	OFICIAL DE GABINETE	ADMINISTRATIVO CONTABIL FIN	SECAO DE CONTABILIDADE E ORCAMENTO
MICHELE APARECIDA DO PRADO	26/04/2013	AGENTE COMUNITARIO DE SAUDE		PSF - CENTRO - ACS
MICHELE APARECIDA FELIPE DE MELLO	20/07/2009	AUXILIAR EM SAUDE BUCAL		PSF - VILA ESPERANCA
MICHELE DE OLIVEIRA KUHNEN	27/02/2012	PROFESSOR		ESC.MUN.DOM PEDRO I - VILA OZORIO
MICHELE KAVA RODRIGUES	03/10/2011	PROFESSOR DE EDUCACAO INFANTIL		CMEI - HELENA KOLODY
MICHELE MARINS	11/11/2009	PROFESSOR DE EDUCACAO INFANTIL		CMEI - VINICIUS DE MORAES
MICHELE SOUZA DOS SANTOS	04/07/2006	PROFESSOR DE EDUCACAO INFANTIL		CMEI - MARIO QUINTANA
MICHELI APARECIDA DO CARMO CANDIDO	10/02/2010	COZINHEIRO		ESC.MUN.CASTRO ALVES - V.SAO.FRSCO
MICHELLE ALVES SANTOS DE MELLO	16/04/2007	PROFESSOR DE EDUCACAO INFANTIL		CMEI - CORA CORALINA
MICHELLE STEFANI GUIMARAES	03/10/2011	PROFESSOR DE EDUCACAO INFANTIL		CMEI - TARSILA DO AMARAL
MICHELLE WALESKA DE SOUZA	11/03/2013	PROFESSOR		ESC.MUN.PROF.BENTO MOSSURUNGA - B V
MICHELLI CRISTINA FERREIRA XAVIER	28/05/2012	AUXILIAR SERVICOS GERAIS		ESCOLA MUNIC DO CAMPO SANTOS DUMONT
MICHELLI LOPES CARVALHO KROLL	22/08/2005	PROCURADOR DO MUNICIPIO		PROCURADORIA DA FAZENDA MUNICIPAL
MIDORICLEIA RIBEIRO FERREIRA	22/11/2004	COZINHEIRO		SECAO DE ASSIST.A MATERN.E INFANCIA
MIGUEL CANDIDO PEREIRA RIBAS	07/02/2013	ASSISTENTE I		GABINETE DA SECR.MUN. DE FINANÇAS
MIGUEL COMBY	19/04/2012	ARTIFICE OBRAS SERV. PUBLICOS	ELETRICISTA	SEC.MANUT.ELETRICA E ILUMIN.PUBLICA
MILTON CESAR BANDEIRA	05/02/2002	AUXILIAR ADMINISTRATIVO		SECAO DE EDIFICACOES
MINEIA NIVEA MARTINE VENANCIO TAVARES	06/03/2014	TECNICO MUN NIVEL SUPERIOR I	FARMACIA	FARMACIA CENTRAL/PAM
MIRENE RODRIGUES DE SOUZA	02/12/2013	AGENTE COMUNITARIO DE SAUDE		PSF - JARDIM ALEGRE - ACS
MIRETE PRESTES DE MIRANDA	21/08/2012	MOTORISTA		SECAO DE SERVICOS URBANOS
MIRIAM DE FREITAS	05/11/2007	AUXILIAR SERVICOS GERAIS		ESCOLA MUN.PRES.CASTELO BRANCO-AER
MIRIAM DE MIRANDA DE CARMAGO	05/02/2009	PROFESSOR		ESC.MUN. 31 DE MARÇO - VILA ESPER.
MIRIAM MATTEOLI	04/07/2006	PROFESSOR DE EDUCACAO INFANTIL		CMEI - JOSE PAULO PAES
MIRIAN MARTINS DOS SANTOS	05/03/2007	AUXILIAR SERVICOS GERAIS		CMEI - CLARICE LISPECTOR
MIRIAN XAVIER	19/03/2012	TECNICO MUN NIVEL MEDIO I	ENFERMAGEM	PSF - AREA II
MIRIANE BUENO DE OLIVEIRA HALA	05/02/2009	PROFESSOR DE EDUCACAO INFANTIL		CMEI - MAE MARTHA MARGARIDA
MIRIELE GEIGER VERCELHESE DA SILVA	12/11/2014	AGENTE DE TRANSITO		SECAO DE ESTACIONAMENTO REGULAMENTADO
MIROSLAU DOS SANTOS	14/01/1981	AUXILIAR SERV GERAIS-MASC		SERVICOS URBANOS - COLETA DE LIXO
MOACIR BUENO	13/03/1998	VIGIA		VIGILANCIA PATRIMONIAL
MONICA BARRETO DE OLIVEIRA	31/03/1999	TECNICO MUN NIVEL SUPERIOR I	FONOAUDIOLOGIA	SEDE DA SEC MUN DE EDUCACAO
MONICA BRUGGE	13/03/1998	AGENTE ADMINISTRATIVO I	ADMINISTRATIVO CONTABIL FIN	SECAO DE APOIO ADMINISTRATIVO
MONICA RODRIGUES	22/05/2012	AGENTE COMUNITARIO DE SAUDE		PSF - JARDIM ALEGRE - ACS
MONICA ROSA RODA	16/03/2009	AGENTE COMUNITARIO DE SAUDE		PSF - JARDIM BANDEIRANTES - ACS
MONIQUE CHABOWSKI RUSSI	16/06/2014	TECNICO MUN NIVEL MEDIO I	ENFERMAGEM	PSF - NOSSA SENHORA DE FATIMA
MURIEL TATIANE MENDES	21/01/2013	CHEFE SEC ENS ARTESANAL		SECAO DE ENSINO ARTESANAL
MURILO MARTINS CONSTANTINO	11/05/2009	CHEFE DIV SAUDE PUBLICA		SAUDE PUBLICA
NADIR DE FATIMA BEVA	03/10/2005	PROFESSOR		ESCOLA MUNICIPAL LEOPOLDO MERCER
NAZARENO LOURENCO SUTIL	13/03/1998	VIGIA		VIGILANCIA PATRIMONIAL
NEIVA OLIVEIRA	04/02/2013	PROFESSOR		ESC.MUN.SAMUEL KLABIN - V. SIQUEIRA
NEIVA SIQUEIRA PUKANSKI	03/11/1998	TECNICO MUN NIVEL SUPERIOR I	SERVICO SOCIAL	SECAO DE CADASTRO TRIAGEM REG FUNDIARIA
NELSI BORGES DE OLIVEIRA	03/09/2007	ARTIFICE OBRAS SERV. PUBLICOS	PINTOR DE PAREDES	SECAO DE EDIFICACOES
NELSON ADAO DOS SANTOS	07/05/2013	ASSISTENTE I		GAB.SECR.MUN.TRAB.INDUSTR.CONVENC.
NELSON GONCALVES	12/07/2013	MOTORISTA		DIVISAO DE SAUDE PUBLICA
NELSON JEFERSON DA SILVA	03/10/2011	VIGIA		VIGILANCIA PATRIMONIAL
NELSON MAGALHAES	12/12/2011	ARTIFICE OBRAS SERV. PUBLICOS	PINTOR DE PAREDES	SECAO DE EDIFICACOES
NELSON RINALDO DE MATOS	24/07/2012	MOTORISTA		DIVISAO DE SAUDE PUBLICA
NELSON RODRIGUES DOS SANTOS	04/07/2006	VIGIA		VIGILANCIA PATRIMONIAL
NELSON XAVIER	18/01/2000	BALISEIRO		SECAO TEC DE GEOPROCESSAMENTO E CARTOG
NEREU SOUZA NOVAIS FILHO	01/07/2013	TECNICO MUN NIVEL SUPERIOR I	PSICOLOGIA	CENTRO DE ATENCAO PSICOSOCIAL
NERI RIBEIRO	06/03/2014	VIGIA		VIGILANCIA PATRIMONIAL
NERLI APARECIDA PASZEUCK	24/09/2014	AGENTE COMUNITARIO DE SAUDE		PSF - BELA VISTA - ACS
NEUCI CAMARGO	30/04/1998	VIGIA		VIGILANCIA PATRIMONIAL
NEUCI SCHEREIDER	10/08/1998	PROFESSOR - CLASSE II		CMEI - CORA CORALINA
NEUCI SCHEREIDER	04/05/2009	PROFESSOR		CMEI - CORA CORALINA
NEULI DA LUZ CORDEIRO DE SOUZA	04/05/2009	PROFESSOR		ESCOLA MUNIC DO CAMPO SANTOS DUMONT
NEURACI DE FATIMA OLIVEIRA DAVIDOSKI	19/03/2007	AUXILIAR SERVICOS GERAIS		ESC.MUN.EUCLIDES MARCOLA - JD.BAND.
NEUSA DA ROSA DE SOUZA	18/02/2008	AGENTE ADMINISTRATIVO I	ADMINISTRATIVO CONTABIL FIN	ESCOLA MUNICIPAL PROF PAULO FREIRE
NEUSELI DE ANDRADE LIMA	01/02/2013	ASSISTENTE I		GAB.SECR.MUN.DE ASSISTENCIA SOCIAL
NEUZA NASCIMENTO LEMES PINHEIRO	01/05/1993	PROFESSOR		ESC.MUN.D.FABIANO BRAGA CORTES - CC
NEUZI CARDOSO GARCIA FERNANDES	01/06/2001	AUXILIAR SERVICOS GERAIS		PSF - NOSSA SENHORA DE FATIMA
NEVAIR BETIM DE OLIVEIRA	01/10/2003	PROFESSOR		ESC.MUN.MAR.ARTHUR DA COSTA E SILVA
NEYDE DA SILVA	26/04/2013	AUXILIAR SERVICOS GERAIS		SECAO DE SERVICOS URBANOS
NIAMA CRISTINI GRIS	02/08/2012	CHEFE SEC EDUC RECUP MENOR	PSICOLOGIA	SECAO DE PROTECAO SOCIAL ESPECIAL
NICODEMOS DO NASCIMENTO	15/10/2014	FISCAL MUNICIPAL I	MEIO AMBIENTE, OBRAS, POSTU	SECAO DE FISCALIZACAO E ARRECADACAO
NICOLAU ADILINO CORREA	23/03/1998	AUXILIAR OBRAS SERV. PUBLICOS		SECAO DE PAVIMENTACAO URBANA
NICOLLE BUENO DE GODOI	06/03/2014	PROFESSOR		ESC MUN PROF JUVENTINA BETIM SILVA
NILCE MARY CAVALCANTE LUIZ ALVES	01/04/1998	PROFESSOR		A P A E - ESCOLA SAO GERALDO
NILCE TEREZINHA DE ALMEIDA	21/01/2008	PROFESSOR DE EDUCACAO INFANTIL		CMEI - HELENA KOLODY
NILCEA PEREIRA BETIM ARCANJO	28/07/2008	AGENTE COMUNITARIO DE SAUDE		PSF - ALTOS DAS OLIVEIRAS - ACS
NILCEIA DE OLIVEIRA	11/01/2010	PROFESSOR DE EDUCACAO INFANTIL		CMEI - CORA CORALINA
NILCEIA RODRIGUES FERREIRA RAMOS	02/12/2013	AGENTE COMUNITARIO DE SAUDE		PSF - AREA VI - ACS
NILCEIA SILVA DE OLIVEIRA LUZ	01/06/2001	AUXILIAR SERVICOS GERAIS		SECAO DE PROTECAO SOCIAL ESPECIAL



NILCELE DE FATIMA PINHEIRO	16/04/2007	AUXILIAR SERVICOS GERAIS		ESC MUN PROF JUVENTINA BETIM SILVA
NILMARA FONTENELI QUINT	17/02/1998	PROFESSOR		ESC.MUN.CONS.ZACARIAS - CEM CASAS
NILMARA FONTENELI QUINT	13/10/2009	PROFESSOR		ESC.MUN.CONS.ZACARIAS - CEM CASAS
NILSON APARECIDO ROSA	22/11/2004	AUXILIAR OBRAS SERV. PUBLICOS		DIV SERVICOS PUBLICOS
NILSON DA SILVA VILAS BOAS	04/01/1999	TECNICO MUN NIVEL SUPERIOR I	ODONTOLOGIA	CENTRO MUNICIPAL ODONTOLOGICO
NILSON DE OLIVEIRA LIMA	13/03/1998	AUXILIAR DE ESCRITORIO		SECAO DE LICENCIAMENTO DE OBRAS
NILSON LOPES	24/07/2012	MOTORISTA		DIVISAO DE SAUDE PUBLICA
NILTON CESAR RAMOS	01/02/2013	ASSISTENTE I		SEDE DA SEC MUN DE EDUCACAO
NILTON FONTENELLI PIEDADE	07/07/2014	CHEFE SEC TRIAG ATEND CARENTE		SECAO DE TRIAGEM E BENEFICIOS EVENTUAIS
NILVA FRANCA DA ROSA	01/04/2004	PROFESSOR		ESC.MUN.PROF.BENTO MOSSURUNGA -B.V.
NILZA DE JESUS RODRIGUES DOS SANTOS	01/05/1993	AUXILIAR SOCIAL		SERV DE OBRAS SOCIAIS S.O.S.
NILZA SCHMIDT DOS SANTOS	28/07/2008	AGENTE COMUNITARIO DE SAUDE		PSF - NOSSA SENHORA DE FATIMA - ACS
NILZANE PAULA DZIUBA	01/04/1998	PROFESSOR		ESC.MUN.DOM PEDRO I - VILA OZORIO
NIUDA OLIVEIRA DE CAMPOS BANKS	16/11/2009	AGENTE COMUNITARIO DE SAUDE		PSF - AREA II - ACS
NIUZA MARIA CASTANHO	01/05/1993	PROFESSOR		ESC.MUN.DOM BOSCO - JD. ALEGRE
NIUZA MARIA CASTANHO	26/02/2009	PROFESSOR		ESC.MUN.DOM BOSCO - JD. ALEGRE
NIVALDO BATISTA DE PAULA	03/09/2007	ARTIFICE OBRAS SERV. PUBLICOS	CARPINTEIRO	SECAO DE EDIFICACOES
NOELI BORGES DIAS	22/03/2010	PROFESSOR		ESC.MUN.PROF.ETELVINA ARZUA COSTA
NOELI BORGES DIAS	24/05/2013	PROFESSOR		ESC.MUN.PROF.ETELVINA ARZUA COSTA
NOELI TEREZINHA BAHNERT DE OLIVEIRA	28/07/2008	AGENTE COMUNITARIO SAUDE		PROGRAMA AGENTE COMUNITARIO SAUDE
NOEMI APARECIDA PRESTES	12/07/2013	COZINHEIRO		CMEI - ANITA MALFATTI
NORMA SUELI RODRIGUES FORTES	13/03/1998	AUXILIAR SERVICOS GERAIS		ESC.MUN.CASTRO ALVES - V.SAO.FRSCO
ODAIR COIMBRA DOS SANTOS	19/03/2012	FISCAL MUNICIPAL I	MEIO AMBIENTE, OBRAS, POSTU	SECAO DE FISCALIZACAO MUNICIPAL
ODAIR DE OLIVEIRA	25/10/2011	GARI		SERVICOS URBANOS - COLETA DE LIXO
ODAIR JOSE MORO	27/02/2012	MOTORISTA		TRANSPORTE ESCOLAR
ODALZIZA DE PROENCA RODRIGUES	08/03/1995	PROFESSOR		ESC.MUN.D.FABIANO BRAGA CORTES -C/C
ODALZIZA DE PROENCA RODRIGUES	04/02/2013	PROFESSOR		ESC.MUN.D.FABIANO BRAGA CORTES -C/C
ODETE APARECIDA MIQUELIN DOS SANTOS	07/11/2005	AUXILIAR DE ENFERMAGEM		PSF - C A I C
OLGA BELEY	13/03/1998	AUXILIAR SERVICOS GERAIS		CMEI - VINICIUS DE MORAES
OLGA MARIA DE ALMEIDA	01/04/1998	PROFESSOR		ESC.MUN. 31 DE MARCO - VILA ESPER.
OLGA MARIA DE ALMEIDA	26/02/2009	PROFESSOR		ESC.MUN. 31 DE MARCO - VILA ESPER.
OLIVIA PEREIRA	11/01/2010	PROFESSOR DE EDUCACAO INFANTIL		CMEI - CANDIDO PORTINARI
OLIZETE JOSE AURELIANO	15/01/2013	CHEFE SEC TRANSP MANUT PREVENT		SECAO DE TRANSP E MANUT.PREVENTIVA
ORIVAL ANTUNES CARNEIRO	22/11/2004	AUXILIAR OFICINA MECANICA	BORRACHEIRO	SECAO DE MANUTENCAO MECANICA
ORIZEU DOS SANTOS	04/10/1979	ESFOLADOR		MATADOURO MUNICIPAL
ORLANDA APARECIDA RODRIGUES	06/07/2009	COZINHEIRO		RESTAURANTE MUNICIPAL
ORLANDO GERALDO PINTO	23/03/1998	AUXILIAR OBRAS SERV. PUBLICOS		SERVICOS URBANOS - COLETA DE LIXO
ORLI TEREZINHA	25/01/1995	AUXILIAR DE ENFERMAGEM		PSF - AREA II
OSANE DA SILVA GONCALVES	22/11/2004	AUXILIAR SERVICOS GERAIS		ESC.MUN. PERPETUO SOCORRO - CENTRO
OSDIVAL DOS SANTOS	13/03/1998	AUXILIAR OBRAS SERV. PUBLICOS		SERVICOS URBANOS - COLETA DE LIXO
OSISMARA FLORINDO DOS SANTOS	08/07/2010	PROFESSOR		ESC.MUN.EUCLIDES MARCOLA - JD.BAND.
OSLEY ADRIANO DOS SANTOS	01/04/1998	AUXILIAR ADMINISTRATIVO		SECAO DE SERVICOS URBANOS
OSVALDO ANTONIO DOS SANTOS JUNIOR	22/11/2004	AUXILIAR OBRAS SERV. PUBLICOS		SECAO DE SERVICOS AUXILIARES
OSVALDO RODRIGUES	16/06/1998	AUXILIAR OBRAS SERV. PUBLICOS		SECAO DE SERVICOS URBANOS
OSWALDO TADEU CAMARGO LIMA	03/10/2011	AGENTE ADMINISTRATIVO I	ADMINISTRATIVO CONTABIL FIN	SECAO DE EXPANSAO INDUSTRIAL
OVIDIO GOMES RIBEIRO JUNIOR	03/10/2005	TECNICO MUN NIVEL SUPERIOR I	EDUCACAO FISICA	SECAO DE APRENDIZADO ESPORTIVO
OZIREZ JOSE DA SILVA	01/12/1980	AUXILIAR SERV GERAIS-MASC		SECAO DE SERVICOS AUXILIARES
PABLO VIEIRA DA ROSA	12/12/2011	AUXILIAR OBRAS SERV. PUBLICOS		SECAO DE SERVICOS URBANOS
PAMELA CRISTINA DE ANDRADE VAZ	03/02/2014	AGENTE DE COMBATE A ENDEMIAS		EPIDEMIOLOGIA E CONTROLE DE DOENCAS
PATRICIA ALVES FERREIRA	11/01/2010	AGENTE COMUNITARIO DE SAUDE		PSF - AREA II - ACS
PATRICIA APARECIDA KRETE	23/07/2013	TECNICO MUN NIVEL SUPERIOR I	SERVICO SOCIAL	CRAS - MONTE ALEGRE - EQUIPE 02
PATRICIA APARECIDA PONTES	01/03/2012	PADEIRO		DIVISAO DE PROTECAO SOCIAL BASICA
PATRICIA BARBOSA DE PAULA	24/09/2013	AGENTE COMUNITARIO DE SAUDE		PSF - JARDIM ALEGRE - ACS
PATRICIA CARNEIRO DE QUEIROZ	16/11/2009	AGENTE COMUNITARIO DE SAUDE		PSF - BELA VISTA - ACS
PATRICIA DE FATIMA FONTENELLI	16/10/2006	PROFESSOR DE EDUCACAO INFANTIL		CMEI - CORA CORALINA
PATRICIA DE JESUS VALENCA	01/04/2004	PROFESSOR		ESC.MUN.SAMUEL KLABIN - V. SIQUEIRA
PATRICIA DE JESUS VALENCA	05/02/2009	PROFESSOR		ESC.MUN.SAMUEL KLABIN - V. SIQUEIRA
PATRICIA DIAS MOREIRA	04/02/2013	PROFESSOR DE EDUCACAO INFANTIL		CMEI - CORA CORALINA
PATRICIA INES DA SILVA	28/01/2010	TECNICO MUN NIVEL MEDIO I	ENFERMAGEM	PSF - CENTRO
PATRICIA PRIMO	05/07/2012	PROFESSOR DE EDUCACAO INFANTIL		CMEI - ANITA MALFATTI
PATRICIA RODRIGUES	28/07/2008	AGENTE COMUNITARIO DE SAUDE		PSF - SOCOMIM - ACS
PATRICIA VALDEVINO CONTATTO	08/01/2013	ASSISTENTE I		GAB SECR ESPORTES CULT RECRACAO
PAULINO DOS SANTOS	13/03/1998	MOTORISTA CARROS PESADOS		TRANSPORTE ESCOLAR
PAULO BATISTA DA SILVA	19/03/2012	AUXILIAR OBRAS SERV. PUBLICOS		SECAO DE COMPRAS
PAULO CARNEIRO DE SOUZA JUNIOR	03/10/2011	VIGIA		VIGILANCIA PATRIMONIAL
PAULO CESAR DA SILVA	13/03/1998	MECANICO DE VEICULOS E MAQ.	MECANICO DE MAQUINAS PESADA	SECAO DE MANUTENCAO MECANICA
PAULO CESAR DE OLIVEIRA	01/07/1994	PEDREIRO		SECAO DE EDIFICACOES
PAULO CESAR FERREIRA	23/07/2013	MOTORISTA		SECAO DE TRANSP E MANUT.PREVENTIVA
PAULO DE OLIVEIRA	13/03/1998	MOTORISTA CARROS LEVES		DIVISAO DE SAUDE PUBLICA
PAULO DOUGLAS DOS SANTOS	12/12/2011	VIGIA		VIGILANCIA PATRIMONIAL
PAULO EGIDIO VIEIRA	18/02/2015	COORDENADOR PLANEJAMENTO URBAN		SEDE DA SEC MUN DE EDUCACAO
PAULO FARIAS MACHADO	22/11/2004	MOTORISTA		SERVICOS URBANOS - COLETA DE LIXO
PAULO GERALDO RIBEIRO	16/06/2014	VIGIA		VIGILANCIA PATRIMONIAL
PAULO MACHADO BONFIM	21/01/2013	ASSISTENTE I		SECAO DE ALMOXARIFADO
PAULO MARCELO NOCERA	04/01/1999	TECNICO MUN NIVEL SUPERIOR I	ODONTOLOGIA	PSF - B N H
PAULO MARCELO NOCERA	24/04/2012	TECNICO MUN NIVEL SUPERIOR I	ODONTOLOGIA	PSF - B N H
PAULO RIBEIRO NOBRE	13/03/1998	AUXILIAR OBRAS SERV. PUBLICOS		SERVICOS URBANOS - COLETA DE LIXO
PAULO ROBERTO AYRES CORREIA	19/05/2000	TECNICO MUN NIVEL SUPERIOR I	MEDICINA	PSF - TRIANGULO
PAULO ROBERTO EHLERT	19/03/2012	CHEFE DIV PROJ E PLAN URBANO		DIVISAO DE PROJETOS E PLANEJ URBANO
PAULO ROBERTO OLIVEIRA	22/11/2004	AUXILIAR OBRAS SERV. PUBLICOS		PAVIMENTACAO E MAQUINAS
PAULO SERGIO TEIXEIRA	08/09/2009	VIGIA		VIGILANCIA PATRIMONIAL
PEDRO ALVES DOS SANTOS	13/03/1998	AUXILIAR OBRAS SERV. PUBLICOS		SERVICOS URBANOS - COLETA DE LIXO
PEDRO FERREIRA DA SILVA	01/04/2013	ASSISTENTE I		GAB SECR OBRAS E SERV PUBLICOS
PEDRO GONCALVES	13/03/1998	AUXILIAR OBRAS SERV. PUBLICOS		SECAO DE EDIFICACOES
PEDRO HENRIQUE TORRES DO AMARAL	20/01/2014	ASSISTENTE I		SECAO DE VIGILANCIA PATRIMONIAL
PEDRO IVO GOMES DA SILVA	04/07/2006	VIGIA		VIGILANCIA PATRIMONIAL
PEDRO JANUARIO TOMAZ	22/11/2004	VIGIA		VIGILANCIA PATRIMONIAL
PEDRO SARNA	01/07/1998	MOTORISTA		DIVISAO DE SAUDE PUBLICA
PEDRO VIANA SILVA	07/06/1982	MOTORISTA CARROS PESADOS		DIVISAO DE SAUDE PUBLICA
POLLYANA KOROVISKI	07/11/2005	ASSISTENTE I		SECR GERAL DO GABINETE
POLLYANNA FERREIRA PEDROSO	04/02/2013	PROFESSOR DE EDUCACAO INFANTIL		CMEI - ANITA MALFATTI
PRISCILA DOS SANTOS MOREIRA	23/07/2013	TECNICO MUN NIVEL SUPERIOR I	ARQUITETURA	COORDENADORIA DE PLANEJAMENTO URBANO
PRISCILA GODDY	08/01/2014	TECNICO MUN NIVEL SUPERIOR I	PEDAGOGIA	CREAS - EQUIPE 01
QUEZIA MOURA LEITE	19/03/2012	AGENTE DE COMBATE A ENDEMIAS		EPIDEMIOLOGIA E CONTROLE DE DOENCAS
RAFAELA CRISTINA FERREIRA TEIXEIRA	16/03/2009	FISCAL MUNICIPAL I	MEIO AMBIENTE, OBRAS, POSTU	SECAO DE FISCALIZACAO E ARRECADACAO



RAQUEL ALVES FERREIRA SPINARDI	01/05/1993	PROFESSOR		A P A E - ESCOLA SAO GERALDO
RAQUEL APARECIDA DE OLIVEIRA	07/11/2005	AGENTE ADMINISTRATIVO I	ADMINISTRATIVO CONTABIL FIN	SECAO DE APOIO ADMINISTRATIVO
RAQUEL CARVALHO DE OLIVEIRA	01/07/2003	PROFESSOR		ESC.MUN.SAMUEL KLABIN - V. SIQUEIRA
RAQUEL DA SILVA ASSUNCAO	15/10/2013	COZINHEIRO		CMEI - CANDIDO PORTINARI
RAQUEL DA SILVA CLARO VELLA	26/04/2013	AGENTE COMUNITARIO DE SAUDE		PSF - ALTOS DAS OLIVEIRAS - ACS
RAQUEL DE RAMOS PINHEIRO	13/03/1998	AGENTE ADMINISTRATIVO I	ADMINISTRATIVO CONTABIL FIN	SECAO DE CADASTRO E LANÇAMENTO
RAQUEL RODRIGUES BATISTA	01/06/1993	AUXILIAR SERV GERAIS-FEM		PSF - AREA II
RAQUEL SCHNEIDER DA SILVA	21/01/2008	COZINHEIRO		DIVISAO DE PROTECAO SOCIAL BASICA
RAQUEL SOUZA GOMES BAPTISTA	12/12/2011	TECNICO MUN NIVEL MEDIO I	ENFERMAGEM	PSF - JARDIM BANDEIRANTES
RAQUEL XAVIER	30/04/1998	AUXILIAR SERVICOS GERAIS		CMEI - TARSILA DO AMARAL
REGIANE APARECIDA MENDES PRESTES	05/11/2007	COZINHEIRO		ESC.MUN.DOM BOSCO - JD. ALEGRE
REGIANE CAMARGO TEIXEIRA	28/07/2008	AGENTE COMUNITARIO DE SAUDE		PSF - AREA VI - ACS
REGIANE CRISTINA BARBOSA	05/11/2007	AUXILIAR SERVICOS GERAIS		ESC.MUN.D.FABIANO BRAGA CORTES -C/C
REGIANE CRISTINA SIQUEIRA	01/05/1993	PROFESSOR		ESC.MUN.CONS.ZACARIAS - CEM CASAS
REGIANE FELIX DA SILVA	12/07/2012	TECNICO MUN NIVEL MEDIO I	ENFERMAGEM	PSF - C A I C
REGIANE HAUAS	04/02/2013	PROFESSOR		ESC.MUN.CONS.ZACARIAS - CEM CASAS
REGIELLY ELENA DA SILVA MACIEL	21/08/2006	PROFESSOR DE EDUCACAO INFANTIL		CMEI - JOSE PAULO PAES
REGINA APARECIDA RODRIGUES SILVA	16/07/2014	JARDINEIRO		SECAO DE SERVICOS URBANOS
REGINA DE FATIMA MONTEIRO SOUZA	02/12/2013	AUXILIAR SERVICOS GERAIS		SECAO DE EXPED. PROTOCOLO E ARQUIVO
REGINA MARIA BITTENCOURT SIQUEIRA	01/04/1998	PROFESSOR - CLASSE II		A P A E - ESCOLA SAO GERALDO
REGINA PAULA DE OLIVEIRA	24/09/2012	PROFESSOR		ESC.MUN.TEREZ. JESUS BARRETO CUNHA
REGINALDO CASTRO	14/01/2013	CHEFE DIV SERV PUBLICOS		DIV SERVICOS PUBLICOS
REGINALDO MARCOS GONCALVES	08/01/2013	CHEFE SEC PAVIM URBANA		SECAO DE PAVIMENTACAO URBANA
REGINALDO PALHANO	13/03/1998	AUXILIAR OBRAS SERV. PUBLICOS		MATADOURO MUNICIPAL
REJANE APARECIDA DA SILVA	04/02/2013	PROFESSOR		ESC.MUN.SAMUEL KLABIN - V. SIQUEIRA
REJANE APARECIDA ORTIZ DA SILVA	28/08/2001	AUXILIAR SERVICOS GERAIS		ESC MUN PROF MARIA EMILIA STEIGEL
RENAN CASTELLON	01/06/2002	CHEFE DIV RECREACAO ORIENTADA		DIVISAO DE RECREACAO ORIENTADA
RENATA APARECIDA WYSHNIWSKI	08/09/2014	PROFESSOR		ESCOLA MUNICIPAL PROF PAULO FREIRE
RENATA BUENO VOLT L BOBEKI	21/05/2014	PROFESSOR		ESC.MUN. GONCALVES LEDO - PQ LIMEIR
RENATA CRUZ PAVAN	21/08/2006	PROFESSOR DE EDUCACAO INFANTIL		CMEI - HELENA KOLODY
RENATA FABIANE GONCALVES	04/04/2005	TECNICO MUN NIVEL SUPERIOR I	ENFERMAGEM	PRONTO ATENDIMENTO MUNICIPAL - PAM
RENATA NAYARA DOS SANTOS	19/04/2013	TECNICO MUN NIVEL MEDIO I	ENFERMAGEM	PSF - B N H
RENATO DA COSTA SILVEIRA	12/08/2013	ASSISTENTE I		GAB SECR OBRAS E SERV PUBLICOS
RENATO HIDETAKA YAEDU	04/01/1999	TECNICO MUN NIVEL SUPERIOR I	ODONTOLOGIA	CENTRO MUNICIPAL ODONTOLOGICO
RENATO SOBRAL GONCALVES	23/03/1998	AUXILIAR OBRAS SERV. PUBLICOS		MATADOURO MUNICIPAL
RENILDA DE FATIMA DOS SANTOS	28/05/2012	PROFESSOR DE EDUCACAO INFANTIL		CMEI - MONTEIRO LOBATO
REVAIR LUIZ ALVES DE OLIVEIRA	30/04/1998	VIGIA		VIGILANCIA PATRIMONIAL
RICARDO BAPTISTUCI MORBI	05/11/2007	CHEFE SEC PROT DEF CONSUMIDOR		SEC.PROTECAO E DEFESA DO CONSUMIDOR
RITA DE CASSIA CARNEIRO COSTA MANOSSO	26/02/1988	ASSISTENTE ADMINISTRATIVO		DIVISAO CULTURAL
RITA DE CASSIA NUNES BUENO	23/06/2008	AUXILIAR SERVICOS GERAIS		CMEI - HELENA KOLODY
RITA DE CASSIA TEIXEIRA DE OLIVEIRA	07/11/2005	AUXILIAR DE ENFERMAGEM		CENTRO REG MAE PARANAENSE-CLINICA MULHER
RITA DE CASSIA VELOSO ALMEIDA	15/10/2014	COZINHEIRO		ESCOLA MUNICIPAL PROF PAULO FREIRE
RITA SANTOS DA TRINDADE	01/06/2001	AUXILIAR SERVICOS GERAIS		ESC.MUN.PROF.ETELVINA ARZUA COSTA
RIVALDAL PINTO BISCAIA	13/03/1998	AUXILIAR OBRAS SERV. PUBLICOS		SECAO DE SERVICOS URBANOS
RIVADAVIA MONTEIRO	01/09/2006	VIGIA		VIGILANCIA PATRIMONIAL
ROBERTO MATOS	01/12/1999	ARTIFICE OBRAS SERV. PUBLICOS	PEDREIRO	SECAO DE EDIFICACOES
ROBERTO RIBEIRO DE SOUZA	30/04/1998	BALISEIRO		SECAO TEC DE GEOPROCESSAMENTO E CARTOG
ROBSON DE JESUS AMARAL	28/07/2008	AUXILIAR OBRAS SERV. PUBLICOS		PAVIMENTACAO E MAQUINAS
RODRIGO BUENO	04/06/2008	AUXILIAR ADMINISTRATIVO		RESTAURANTE MUNICIPAL
RODRIGO SCHARAIBER	19/03/2012	MECANICO DE VEICULOS E MAQ.	MECANICO DE CARROS LEVES	SECAO DE MANUTENCAO MECANICA
ROGERIO DE MOURA JORGE	19/04/2012	AGENTE ADMINISTRATIVO I	ADMINISTRATIVO CONTABIL FIN	DIVISAO CULTURAL
ROGERIO FERNANDES PIMENTA	20/07/2009	VIGIA		VIGILANCIA PATRIMONIAL
ROGERIO KOSMA GOMES	06/07/2005	AUXILIAR ADMINISTRATIVO		FARMACIA CENTRAL/PAM
ROLDINEY IGNACIO DOS REIS	29/05/2012	ILUMINADOR DE PALCO		DIVISAO CULTURAL
ROMILDO REWAY	28/07/2008	AUXILIAR OBRAS SERV. PUBLICOS		SECAO DE SERVICOS AUXILIARES
ROMUALDO JOSE RODRIGUES CORDEL	16/06/1998	PSICOLOGO		CENTRO DE ATENCAO PSICOSOCIAL
RONALDO ADRIANO CAMARGO	13/03/1998	AUXILIAR SOCIAL	MASCULINO	SERV DE OBRAS SOCIAIS S.O.S.
RONALDO ADRIANO DE OLIVEIRA	22/11/2004	AUXILIAR OBRAS SERV. PUBLICOS		SECAO DE SERVICOS URBANOS
RONALDO ADRIANO DOS SANTOS	03/09/2007	MOTORISTA CARROS LEVES		GAB. SECR. MUN. DE ASSISTENCIA SOCIAL
RONALDO ASSAI	01/02/2013	CHEFE SEC CADAS TRIAG REG FUND		SECAO DE CADASTRO TRIAGEM REG FUNDIARIA
RONALDO CORREA	24/07/2012	MOTORISTA		DIVISAO DE SAUDE PUBLICA
RONALDO DE OLIVEIRA	04/04/2005	TECNICO MUN NIVEL SUPERIOR I	ENFERMAGEM	PRONTO ATENDIMENTO MUNICIPAL - PAM
RONALDO MENDES	07/11/2005	AUXILIAR ADMINISTRATIVO		FARMACIA CENTRAL/PAM
RONALDO PEREIRA DA SILVA	23/06/2008	MOTORISTA CARROS LEVES		TRANSPORTE ESCOLAR
RONILSE DAS GRACAS ROSEQUINE DE OLIVEIRA	01/05/1993	PROFESSOR - CLASSE II		PREDIO SEDE DA S.M.E.
RONILSE DAS GRACAS ROSEQUINE DE OLIVEIRA	05/02/2009	PROFESSOR		SEDE DA SEC MUN DE EDUCACAO
RORIS DE MARIA MENDES BETIM	13/03/1998	AUXILIAR OBRAS SERV. PUBLICOS		SECAO DE SERVICOS URBANOS
ROSA AMELIA MARTINS CAMPOS GONCALVES	16/07/2007	AUXILIAR SERVICOS GERAIS		CMEI - CORA CORALINA
ROSA DE JESUS PEREIRA	19/03/2012	AUXILIAR SERVICOS GERAIS		SECAO DE EXPED. PROTOCOLO E ARQUIVO
ROSA DOMINGO LOPES	01/03/2013	ASSISTENTE I		SECAO DE DOCUMENTACAO ESCOLAR
ROSA MARIA RIBEIRO	16/06/2014	PROFESSOR DE EDUCACAO INFANTIL		CMEI - CECILIA MEIRELES
ROSALBA MARA MITTELSTEDT	01/04/2004	PROFESSOR		ESC.MUN. 31 DE MARCO - VILA ESPER.
ROSALBA MARA MITTELSTEDT	06/10/2008	PROFESSOR		ESC.MUN. 31 DE MARCO - VILA ESPER.
ROSALINDA NASCIMENTO DOS SANTOS DA LUZ	03/10/2011	TECNICO MUN NIVEL MEDIO I	ENFERMAGEM	PSF - VILA ESPERANCA
ROSANA CARLOS MACHADO DA LUZ	02/04/2014	AUXILIAR SERVICOS GERAIS		ESC.MUN.SAMUEL KLABIN - V SIQUEIRA
ROSANA CELIA AZEVEDO	03/05/1999	TECNICO MUN NIVEL SUPERIOR I	NUTRICAO	SEDE DA SEC MUN DE EDUCACAO
ROSANA POLAK MACHADO	16/01/2013	CHEFE SEC ENS PROFISSIONALIZ		SECAO DE ENSINO PROFISSIONALIZANTE
ROSANA ROCHA	12/11/2014	AGENTE DE TRANSITO		SECAO DE ESTACIONAMENTO REGULAMENTADO
ROSANDA PEREIRA DE SOUZA	13/08/2007	AUXILIAR SERVICOS GERAIS		RESTAURANTE MUNICIPAL
ROSANE ALVES DE LIMA PINTO	13/03/1998	AUXILIAR SERVICOS GERAIS		ESC.MUN.CONS.ZACARIAS - CEM CASAS
ROSANE APARECIDA CARNEIRO	02/04/2014	AUXILIAR SERVICOS GERAIS		ESC.MUN.SAMUEL KLABIN - V SIQUEIRA
ROSANE APARECIDA SAMPAIO	01/12/1999	TECNICO MUN NIVEL MEDIO I	ENFERMAGEM	PSF - AREA II
ROSANE COCHMANSKI	22/11/2004	TECNICO MUN NIVEL SUPERIOR I	SERVICO SOCIAL	CREAS - EQUIPE 01
ROSANE ORCHESKI BATISTA DA SILVA	01/07/2003	PROFESSOR		ESC.MUN.SAMUEL KLABIN - V. SIQUEIRA
ROSANE ORCHESKI BATISTA DA SILVA	05/02/2009	PROFESSOR		ESC.MUN.SAMUEL KLABIN - V. SIQUEIRA
ROSANGELA APARECIDA DE ASSIS	30/04/1998	TECNICO MUN NIVEL MEDIO I	ENFERMAGEM	PRONTO ATENDIMENTO MUNICIPAL - PAM
ROSANGELA DE FATIMA ALVES RUBIK	01/07/2003	PROFESSOR		ESC.MUN.SAMUEL KLABIN - V. SIQUEIRA
ROSANGELA DE FATIMA ALVES RUBIK	05/02/2009	PROFESSOR		ESC.MUN.SAMUEL KLABIN - V. SIQUEIRA
ROSANGELA NOBRE DE OLIVEIRA	01/04/1998	PROFESSOR		A P A E - ESCOLA SAO GERALDO
ROSARIA CLARO DOS SANTOS	16/11/2009	AGENTE DE COMBATE A ENDEMIAS		EPIDEMIOLOGIA E CONTROLE DE DOENCAS
ROSAURA MENDES ANTUNES	08/04/2009	TECNICO MUN NIVEL MEDIO I	ENFERMAGEM	PSF - BELA VISTA
ROSE BARBOSA SIQUEIRA	01/05/1993	PROFESSOR		ESC.MUN.SAMUEL KLABIN - V. SIQUEIRA
ROSE LAINE SILVA DE PAULA	04/02/2013	PROFESSOR DE EDUCACAO INFANTIL		CMEI - TARSILA DO AMARAL
ROSE MARIA BUENO ALVES	01/01/2015	AUXILIAR SERVICOS GERAIS		ESCOLA MUNICIPAL LEOPOLDO MERCER
ROSE MERI DE PAULA GOMES OLIVEIRA	05/02/2009	PROFESSOR		ESC.MUN.DOM BOSCO - JD. ALEGRE



ROSELE APARECIDA SILVA P DO NASCIMENTO	19/03/2012	AUXILIAR SERVICOS GERAIS		ESCOLA MUNICIPAL PROF PAULO FREIRE
ROSELI APARECIDA CARNEIRO	13/03/1998	AUXILIAR SERVICOS GERAIS		SERVIDOR - SINDICATO
ROSELI APARECIDA DE MATTOS DOS SANTOS	01/03/2000	AUXILIAR SERVICOS GERAIS		SECAO DE VIGILANCIA SANITARIA
ROSELI CONCEICAO DE ALMEIDA SCHEFER	11/03/2013	PROFESSOR		ESC.MUN.D.FABIANO BRAGA CORTES - CC
ROSELI DE FATIMA LÓS DE OLIVEIRA	04/01/2013	CHEFE SEC CONTR DIVIDAATIVA		SECAO DE CONTROLE DA DIVIDAATIVA
ROSELI DE OLIVEIRA KAHL	10/02/2010	PROFESSOR		ESCOLA MUNICIPAL SAO SILVESTRE
ROSELI DE OLIVEIRA KAHL	04/02/2013	PROFESSOR		ESCOLA MUNICIPAL SAO SILVESTRE
ROSELI DE SOUZA	13/03/1998	AUXILIAR SERVICOS GERAIS		ESCOLA MUNICIPAL SAO SILVESTRE
ROSELI MACIEL	22/05/2012	AGENTE COMUNITARIO DE SAUDE		PSF - NOSSA SENHORA DE FATIMA - ACS
ROSELI MANGUES DE OLIVEIRA	06/11/2012	COORD CASA LAR ABRG TRANS		DIVISAO DE PROTECAO SOCIAL ESPECIAL
ROSELI ROSA PEREIRA	28/08/2001	COPEIRA		SEDE DA SEC MUN DE EDUCACAO
ROSELI SANTOS DA SILVEIRA	17/02/1998	PROFESSOR		ESC.MUN.MAR.ARTHUR DA COSTA E SILVA
ROSELY AMARAL PEREIRA	05/03/2007	AUXILIAR DE ENFERMAGEM		CENTRO REG MAE PARANAENSE-CLINICA MULHER
ROSEMARI DE SOUZA	01/07/2003	CHEFE SEC ORIENT ESC SUP ENFIN		PREDIO SEDE DA S.M.E.
ROSEMARI DE SOUZA	06/10/2008	PROFESSOR		PREDIO SEDE DA S.M.E.
ROSEMERY MARCONDES PUKANSKI	13/03/1998	AGENTE ADMINISTRATIVO I	ADMINISTRATIVO CONTABIL FIN	SECAO DE CADASTRO E LANÇAMENTO
ROSENILDA DE FATIMA DE JESUS PEREIRA	26/04/2013	AUXILIAR SERVICOS GERAIS		CMEI - CANDIDO PORTINARI
ROSENILDA DE FATIMA RIBEIRO CAMARGO	05/11/2007	AUXILIAR SERVICOS GERAIS		CMEI - VINICIUS DE MORAES
ROSENILDA PROENÇA DA SILVA	04/02/2013	PROFESSOR		ESC MUN PROF JUVENTINA BETIM SILVA
ROSENILDE MAIA	16/07/2014	PROFESSOR DE EDUCACAO INFANTIL		CMEI - MARIO QUINTANA
ROSENIR APARECIDA MENDES DOS SANTOS	01/09/2006	AUXILIAR SERVICOS GERAIS		ESCOLA MUNICIPAL LEOPOLDO MERCER
ROSI DE FATIMA ROCHA	19/03/2007	AUXILIAR SERVICOS GERAIS		ESC.MUN.SAMUEL KLABIN - V SIQUEIRA
ROSICLEIA DA SILVA TABORDA MOREIRA	16/06/1998	TECNICO MUN NIVEL MEDIO I	SAUDE BUCAL	PSF - C A I C
ROSILDA ANTUNES TEIXEIRA	01/03/1994	PROFESSOR		ESC.MUN. 31 DE MARCO - VILA ESPEER.
ROSILDA ANTUNES TEIXEIRA	05/02/2009	PROFESSOR		ESC.MUN. 31 DE MARCO - VILA ESPEER.
ROSILDA DA APARECIDA PEREIRA FELIPE	05/02/2002	AUXILIAR ADMINISTRATIVO		ESC.MUN.CONS.ZACARIAS - CEM CASAS
ROSILDA DE FATIMA BUENO ALMEIDA	10/08/1998	PROFESSOR		ESC.MUN. PERPETUO SOCORRO - CENTRO
ROSILDA DE SOUZA	04/05/2009	PROFESSOR		ESC.MUN. PERPETUO SOCORRO - CENTRO
ROSILDA MACHADO DA SILVA	01/05/1993	PROFESSOR		ESCOLA MUNICIPAL SAO SILVESTRE
ROSILDA MACHADO DA SILVA	20/11/2013	PROFESSOR		ESCOLA MUNICIPAL SAO SILVESTRE
ROSILENE VIANA BATISTA	16/03/2009	AGENTE COMUNITARIO DE SAUDE		PSF - VILA IZABEL - ACS
ROSIMEIRE APARECIDA TEIXEIRA TRISTAO	22/06/2009	AGENTE COMUNITARIO DE SAUDE		PSF - VILA IZABEL - ACS
ROSIMEYRE BARBOSA SIQUEIRA CARNEIRO	01/07/2003	PROFESSOR		ESC.MUN.SAMUEL KLABIN - V. SIQUEIRA
ROSINEI APARECIDA BATISTA	22/11/2004	AUXILIAR SERVICOS GERAIS		ESC.MUN.EUCLIDES MARCOLA - JD.BAND.
ROSINEIA DE MATOS	08/09/2014	PROFESSOR		ESC MUN PROF JUVENTINA BETIM SILVA
ROSMARI ANTUNES DA SILVA	28/05/2012	AUXILIAR SERVICOS GERAIS		ESCOLA MUNICIPAL PROF PAULO FREIRE
ROSMIRA DE FATIMA FERREIRA	22/11/2004	AUXILIAR SERVICOS GERAIS		SECAO DE ATEND. MEDICO ODONTOLOGICO
ROSNEI APARECIDA CARVALHO	17/02/1998	PROFESSOR		ESCOLA MUNICIPAL LEOPOLDO MERCER
ROSNEI APARECIDA CARVALHO	22/10/2009	PROFESSOR		ESCOLA MUNICIPAL LEOPOLDO MERCER
ROSNEI BUENO	22/11/2004	VIGIA		VIGILANCIA PATRIMONIAL
ROSNEI FERREIRA DOS SANTOS	28/07/2008	AUXILIAR OBRAS SERV. PUBLICOS		DIV SERVICOS PUBLICOS
ROSSANA DE FATIMA GOMES MARTINS	01/09/2014	AUXILIAR SERVICOS GERAIS		CMEI - MONTEIRO LOBATO
ROSSANA DOS SANTOS DE MIRANDA	05/03/2007	AGENTE ADMINISTRATIVO I	ADMINISTRATIVO CONTABIL FIN	ESC.MUN. PERPETUO SOCORRO - CENTRO
ROSSANE LEMES VIEIRA	26/04/2013	AGENTE COMUNITARIO DE SAUDE		PSF - SOCOMIM - ACS
ROZE MARIA VIDAL SOUZA	28/08/2001	AUXILIAR SERVICOS GERAIS		CENTRO REG MAE PARANAENSE-CLINICA MULHER
ROZELI DUARTE RONQUI	22/11/2004	AUXILIAR SERVICOS GERAIS		CENTRO REG MAE PARANAENSE-CLINICA MULHER
RUBIA ALESSANDRA DA COSTA	01/06/1993	PROFESSOR		ESC.MUN. PERPETUO SOCORRO - CENTRO
RUTE BORGES DE ALCANTARA	21/01/2008	INSTRUTOR DE ARTES E OFICIOS		SECAO DE ENSINO ARTESANAL
RUTH DE SOUZA MATHEUS	05/02/2009	PROFESSOR		ESC.MUN.CONS.ZACARIAS - CEM CASAS
RUTH FONTENELLI PIEDADE DA SILVA	10/02/2010	PROFESSOR		SEC.ORIENT.ESCOL.SUPERV. DE ENSINO
RUY SCHOEMBERGER	24/07/2012	MOTORISTA		DIVISAO DE SAUDE PUBLICA
SABINA CIONEK	02/12/2013	AUXILIAR SERVICOS GERAIS		ESCOLA MUNICIPAL PROF PAULO FREIRE
SALVADOR DE OLIVEIRA	01/06/1993	VIGIA		VIGILANCIA PATRIMONIAL
SAMUEL CARNEIRO MARTINS	13/03/1998	ENCARREGADO DE SERVICO		SECAO DE APOIO ADMINISTRATIVO
SAMUEL MERCER	01/07/2013	TECNICO MUN NIVEL MEDIO I	INFORMATICA	SECAO DE PROCESSAMENTO DE DADOS
SANDRA APARECIDA COSTA	03/11/1998	PROFESSOR - CLASSE II		ESC MUN PROF JUVENTINA BETIM SILVA
SANDRA APARECIDA COSTA	20/11/2013	PROFESSOR		ESC MUN PROF JUVENTINA BETIM SILVA
SANDRA CECILIA BUTTINI	07/06/2011	ASSISTENTE EXECUTIVO II		GAB SECR ESPORTES CULT RECRACAO
SANDRA DE FATIMA GONCALVES	08/03/1995	PROFESSOR		ESC MUN PROF MARIA EMILIA STEGEIL
SANDRA DE FATIMA SOUZA	01/04/1998	PROFESSOR - CLASSE II		ESC.MUN. PERPETUO SOCORRO - CENTRO
SANDRA DE SOUZA RIBEIRO BARBOSA	01/05/1993	CHEFE SEC ASSIST ESTUDANTE		SEDE DA SEC MUN DE EDUCACAO
SANDRA DE SOUZA RIBEIRO BARBOSA	05/02/2009	PROFESSOR CLASSE A		SEDE DA SEC MUN DE EDUCACAO
SANDRA JUSSARA SILVA	28/07/2008	AGENTE COMUNITARIO DE SAUDE		PSF - JARDIM ALEGRE - ACS
SANDRA MARA BISCAIA GAVLAK	22/11/2004	AUXILIAR SOCIAL	FEMININO	GAB.SECR.MUN.DE ASSISTENCIA SOCIAL
SANDRA MARA DE AZEVEDO COX DA SILVA	25/06/2012	PROFESSOR		ESCOLA MUN.PRES.CASTELO BRANCO-AER
SANDRA MARA DE CARVALHO	25/06/2012	AUXILIAR SERVICOS GERAIS		CENTRO CONVENCIA DA JUVENTUDE-CCJ
SANDRA MARA DOS SANTOS PONTES	05/04/1999	PROFESSOR		PREDIO SEDE DA S.M.E.
SANDRA MARA GAROLLO	01/05/1993	PROFESSOR		ESCOLA MUNICIPAL LEOPOLDO MERCER
SANDRA MENDES FERNANDES DE MIRANDA	01/07/2003	PROFESSOR		ESC.MUN.CONS.ZACARIAS - CEM CASAS
SANDRA MIRANDA DOS SANTOS	17/02/1998	PROFESSOR		ESC.MUN.EUCLIDES MARCOLA - JD.BAND.
SANDRA REGINA MARCOS	23/07/2013	PROFESSOR		ESCOLA MUNIC DO CAMPO SANTOS DUMONT
SANDRA REGINA ROCHA	01/07/2003	PROFESSOR		ESC.MUN.D.FABIANO BRAGA CORTES -C/C
SANDRA REGINA ROCHA	05/02/2009	PROFESSOR		ESC.MUN.D.FABIANO BRAGA CORTES -C/C
SANDRA VELOSO	02/04/2007	AUXILIAR SERVICOS GERAIS		ESC.MUN. 31 DE MARCO - VILA ESPEER.
SANDRO COSTA	07/01/2013	CHEFE SEC SALAR FOL PAGTO		SECAO DE SALARIOS E FOLHA DE PAGTO
SANDRO DE OLIVEIRA	22/11/2004	VIGIA		VIGILANCIA PATRIMONIAL
SANDRO MIGUEL VIANA	04/07/2006	VIGIA		VIGILANCIA PATRIMONIAL
SANDRO ROBERTO PARISE	01/07/2014	CHEFE SEC CONTAB ORCAMENTO		PROCURADORIA GERAL
SANDRO ROMAO	22/11/2004	PROCURADOR DO MUNICIPIO		PROCURADORIA DE AUDITORIA
SANTA APARECIDA BUENO VOLTL	28/01/2010	COZINHEIRO		ESCOLA MUNICIPAL LEOPOLDO MERCER
SARA CARNEIRO MARTINS MACHADO	12/04/2006	AUXILIAR DE ENFERMAGEM		PSF - JARDIM ALEGRE
SARA ELECIRA DE CAMARGO SENA	04/02/2013	PROFESSOR DE EDUCACAO INFANTIL		CMEI - CECILIA MEIRELES
SAULO CORREA DE ALMEIDA	22/11/2004	VIGIA		VIGILANCIA PATRIMONIAL
SCHIRLEY PEREIRA SANTIAGO ROSA	13/03/1998	AUXILIAR SERVICOS GERAIS		SECAO DE EXPED. PROTOCOLO E ARQUIVO
SEBASTIAO APARECIDO MILAGRES	04/07/2006	VIGIA		VIGILANCIA PATRIMONIAL
SEBASTIAO BUENO PEREIRA	16/07/2014	ARTIFICE OBRAS SERV. PUBLICOS	PEDREIRO	SECAO DE PAVIMENTACAO URBANA
SEBASTIAO GONCALVES	08/09/2009	VIGIA		VIGILANCIA PATRIMONIAL
SEBASTIAO NICODEMOS AMARAL	23/03/1998	AUXILIAR OBRAS SERV. PUBLICOS		SECAO DE ATEND. MEDICO ODONTOLOGICO
SEBASTIAO VALDEVINO BUENO DO AMARAL	13/03/1998	AUXILIAR OBRAS SERV. PUBLICOS		DIV SERVICOS PUBLICOS
SELEMIAS CIRILO	12/07/2013	VIGIA		VIGILANCIA PATRIMONIAL
SELMA DAVID	03/02/2014	AGENTE DE COMBATE A ENDEMIAS		EPIDEMIOLOGIA E CONTROLE DE DOENCAS
SELMA RIBEIRO	03/10/2005	AUXILIAR SERVICOS GERAIS		SECAO DE SERVICOS URBANOS
SERGIO DE JESUS RIBEIRO	05/03/2014	ASSISTENTE I		GAB SECR OBRAS E SERV PUBLICOS



SERGIO LUIZ DE SOUZA	08/01/2013	ASSISTENTE I		GAB SECR ESPORTES CULT RECRACAO
SERGIO RICARDO DZIADZIO	12/04/2006	TECNICO MUN NIVEL MEDIO I	CONTABILIDADE	CONTROLADORIA
SERLENE DA SILVA OLIVEIRA	13/03/1998	AUXILIAR SERVICOS GERAIS		ESC.MUN.DOM PEDRO I - VILA OZORIO
SHIGUEO HAMAMURA	01/06/1993	MEDICO		CENTRO REG MAE PARANAENSE-CLINICA MULHER
SHIRLE APARECIDA CUBOS	24/03/2014	AUXILIAR SERVICOS GERAIS		ESC.MUN.REGENTE FEIJO - ANA MARY
SHIRLEY MAGNA COELHO	14/05/2008	TECNICO MUN NIVEL SUPERIOR I	FISCALIZACAO DE RECEITAS TR	SECAO DE CADASTRO E LANÇAMENTO
SHIRLEY MOREIRA DA SILVA	05/02/2009	PROFESSOR		ESC.MUN.PROF.ETELVINA ARZUA COSTA
SIDENEY DOS SANTOS	13/03/1998	MECANICO DE VEICULOS E MAQ.	MECANICO DE MAQUINAS PESADA	SECAO DE MANUTENCAO MECANICA
SIDENEY FERREIRA BUENO	12/07/2013	MOTORISTA		SECAO DE SERVICOS URBANOS
SIDINEIA APARECIDA GOMES DA SILVA	01/07/2003	PROFESSOR		ESC.MUN.PROF.ETELVINA ARZUA COSTA
SIDINEIA APARECIDA GOMES DA SILVA	05/02/2009	PROFESSOR		ESC.MUN.PROF.ETELVINA ARZUA COSTA
SIDINEIA VAZ DE LIMA FREITAS	01/03/1994	PROFESSOR		ESC.MUN.MAR.ARTHUR DA COSTA E SILVA
SIDNEI KUP	02/10/2006	VIGIA		VIGILANCIA PATRIMONIAL
SIDNEIA APARECIDA CRUZ CATANIO	12/04/2006	TECNICO MUN NIVEL SUPERIOR I	PSICOLOGIA	CRAS - MONTE ALEGRE - EQUIPE 01
SIDNEIA DE FATIMA OLIVEIRA VIEIRA	23/09/2009	CHEFE SEC RELAC TRABALHISTAS		SECAO DE SALARIOS E FOLHA DE PAGTO
SIDNEY ISAIAS DE OLIVEIRA	03/10/2011	AUXILIAR SERV GERAIS-MASC		SECAO DE SERVICOS URBANOS
SIDNEY SEBASTIAO DIAS FERREIRA	13/03/1998	MOTORISTA CARROS LEVES		DIVISAO DE SAUDE PUBLICA
SILIANE MARIA DE OLIVEIRA JORGE	08/06/2009	PROFESSOR		ESC MUN PROF MARIA EMILIA STEGEIL
SILMA NEZI TEIXEIRA MORO	13/04/2009	PROFESSOR		ESC.MUN.CONS.ZACARIAS - CEM CASAS
SILMA TEIXEIRA	04/06/2008	AUXILIAR SERVICOS GERAIS		ESC MUN PROF JUVENTINA BETIM SILVA
SILMARA APARECIDA FERREIRA	30/08/2013	AUXILIAR SERVICOS GERAIS		CMEI - MONTEIRO LOBATO
SILMARA CRISTINA DA CRUZ	01/02/2012	PROFESSOR DE EDUCACAO INFANTIL		CMEI - HELENA KOLODY
SILMARA DE OLIVEIRA BIELUKA	22/05/2012	AGENTE COMUNITARIO DE SAUDE		PSF - JARDIM BANDEIRANTES - ACS
SILMARA RODRIGUES NASSAR	04/02/2013	PROFESSOR		ESC.MUN.PROF.BENTO MOSSURUNGA - B.V.
SILNEIA DE JESUS SOUZA	08/01/2014	AUXILIAR SERVICOS GERAIS		DIVISAO CULTURAL
SILVA GONCALVES DOS SANTOS	03/03/2015	CHEFE SEC MANUT ELET ILUM PUBL		SEC.MANUT.ELETRICA E ILUMIN.PUBLICA
SILVANA APARECIDA BOENO	24/03/2014	AUXILIAR SERVICOS GERAIS		ESC.MUN. 31 DE MARCO - VILA ESPEL
SILVANA APARECIDA DE ALMEIDA	13/03/1998	AUXILIAR SERVICOS GERAIS		SECAO DE EXPED. PROTOCOLO E ARQUIVO
SILVANA APARECIDA DE CASTRO	04/07/2006	PROFESSOR DE EDUCACAO INFANTIL		CMEI - OLAVO BILAC
SILVANA APARECIDA DE LIMA	17/02/1998	PROFESSOR		PREDIO SEDE DA S.M.E.
SILVANA APARECIDA DE SOUZA	01/04/1998	PROFESSOR		ESC.MUN.DOM BOSCO - JD. ALEGRE
SILVANA APARECIDA DE SOUZA	29/03/2010	PROFESSOR		ESC.MUN.DOM BOSCO - JD. ALEGRE
SILVANA APARECIDA QUEJI	26/04/2013	AGENTE COMUNITARIO DE SAUDE		PSF - ALTOS DAS OLIVEIRAS - ACS
SILVANA BARBOSA DOS SANTOS	10/08/1998	PROFESSOR		ESC.MUN.DOM PEDRO I - VILA OZORIO
SILVANA DIAS MOREIRA	03/10/2011	CHEFE SEC COORD COMUNITARIA	ADMINISTRATIVO CONTABIL FIN	SECAO DE COORDENACAO COMUNITARIA
SILVANA DO PRADO	01/04/1994	PROFESSOR		ESC.MUN.DOM BOSCO - JD. ALEGRE
SILVANA MARCIA TAVARES	28/07/2008	AGENTE COMUNITARIO DE SAUDE		PSF - BELA VISTA - ACS
SILVANA MARIA DE OLIVEIRA BILIK	01/07/1998	PROFESSOR		ESC.MUN.PROF.BENTO MOSSURUNGA - B.V.
SILVANA NAZARE FERREIRA	01/04/1998	PROFESSOR		ESC.MUN.DOM PEDRO I - VILA OZORIO
SILVANA NAZARE FERREIRA	22/06/2009	PROFESSOR		ESCOLA MUNICIPAL SAO SILVESTRE
SILVANA ROCHA	01/03/1994	PROFESSOR		PREDIO SEDE DA S.M.E.
SILVANA VIEIRA BATISTA	30/04/1998	TECNICO MUN NIVEL MEDIO I	ENFERMAGEM	PSF - ALTO DAS OLIVEIRAS
SILVANE DAS DORES VIANA	30/08/2013	PROFESSOR DE EDUCACAO INFANTIL		CMEI - OLAVO BILAC
SILVANIR DE SOUZA RIBEIRO DOS SANTOS	18/02/2008	AUXILIAR SERVICOS GERAIS		CMEI - TARSILA DO AMARAL
SILVELAINE MARTINS CERYNO MARQUES	01/03/2010	PROFESSOR DE EDUCACAO INFANTIL		CMEI - CANDIDO PORTINARI
SILVIA ANTUNES VOLSKI	08/07/2010	PROFESSOR		ESC.MUN.D.FABIANO BRAGA CORTES -C/C
SILVIA MARIA BUENO PORTO	25/05/2009	TECNICO MUN NIVEL SUPERIOR I	SERVICO SOCIAL	CREAS - EQUIPE 01
SILVIA REGINA MACIEL DE LIMA	01/07/2003	PROFESSOR		ESC.MUN.REGENTE FEIJO - ANA MARY
SILVIA REGINA MACIEL DE LIMA	04/02/2013	PROFESSOR		ESC.MUN.REGENTE FEIJO - ANA MARY
SILVIO PEREIRA DA SILVA	15/01/2013	ASSISTENTE I		GAB SECR ESPORTES CULT RECRACAO
SIMEIA NASCIMENTO RODRIGUES	28/07/2008	PROFESSOR DE EDUCACAO INFANTIL		CMEI - VINICIUS DE MORAES
SIMONE ANDREA DE LIMA ROSEQUINI	05/03/2014	AUXILIAR SERVICOS GERAIS		CMEI - CLARICE LISPECTOR
SIMONE ANTUNES DE LIMA	05/07/2012	PROFESSOR		ESC.MUN.CASTRO ALVES - V.SAO.FRSCO
SIMONE APARECIDA ALMEIDA DOS SANTOS	28/07/2008	AGENTE COMUNITARIO DE SAUDE		PSF - BNH - ACS
SIMONE APARECIDA ANEK	26/11/2007	AUXILIAR SERVICOS GERAIS		UEPG - CAMPUS
SIMONE APARECIDA SAITONE	01/04/1998	PROFESSOR		ESC.MUN.SAMUEL KLABIN - V. SIQUEIRA
SIMONE APARECIDA SAITONE	16/06/2014	PROFESSOR		ESC.MUN.SAMUEL KLABIN - V. SIQUEIRA
SIMONE APARECIDA STELLA CAMPOS	28/07/2008	AGENTE COMUNITARIO DE SAUDE		PSF - NOSSA SENHORA DE FATIMA - ACS
SIMONE CRISTINA COSTA	23/03/1998	ASSIST. DE BIBLIOTECARIO		DIVISAO CULTURAL
SIMONE DE FATIMA MACHADO DE SOUZA	01/04/1998	PROFESSOR		ESC.MUN.DOM BOSCO - JD. ALEGRE
SIMONE DE FATIMA OLIVEIRA LOPES	22/05/2012	AGENTE COMUNITARIO DE SAUDE		PSF - JARDIM ALEGRE - ACS
SIMONE DE JESUS CORREIA	15/01/2013	ASSISTENTE I		GAB.SECR.MUN.TRAB.INDUSTR.CONVENC.
SIMONE FERREIRA	22/11/2004	PROFESSOR DE EDUCACAO INFANTIL		CMEI - JOSE PAULO PAES
SIMONE FERREIRA DE LIMA	22/05/2012	TECNICO EM SAUDE BUCAL		SECAO DE ATEND. MEDICO ODONTOLOGICO
SIMONE MENDONCA JORGE	04/01/1999	TECNICO MUN NIVEL SUPERIOR I	ODONTOLOGIA	CENTRO MUNICIPAL ODONTOLOGICO
SIMONE MORAES MIRANDA	17/02/1998	PROFESSOR		ESC.MUN.DOM BOSCO - JD. ALEGRE
SIMONE MORAES MIRANDA	01/10/2009	PROFESSOR		ESC.MUN.DOM BOSCO - JD. ALEGRE
SIMONE RODRIGUES TOMAZ	07/11/2005	TECNICO MUN NIVEL MEDIO I	ENFERMAGEM	PSF - SANTA RITA
SIMONE STELLE	04/02/2013	PROFESSOR		ESC.MUN.D.FABIANO BRAGA CORTES -C/C
SIMONI ROSANE DO AMARAL	19/03/2007	PROFESSOR DE EDUCACAO INFANTIL		CMEI - VINICIUS DE MORAES
SIMONICA PARECIDA DE JESUS	02/12/2013	AGENTE COMUNITARIO DE SAUDE		PSF - AREA VI - ACS
SIMONY DO ROCIO ALVES DE LIMA	23/08/2013	AGENTE ADMINISTRATIVO I	ADMINISTRATIVO CONTABIL FIN	ESC.MUN.SAMUEL KLABIN - V SIQUEIRA
SINAMARE MACIEL DE ALMEIDA	01/01/2015	AUXILIAR SERVICOS GERAIS		CMEI - JOSE PAULO PAES
SIRENE DE OLIVEIRA MUNHOZ	05/11/2007	AUXILIAR SERVICOS GERAIS		PSF - ALTO DAS OLIVEIRAS
SIRLANE FATIMA DE ANDRADE	13/03/1998	AUXILIAR SOCIAL	FEMININO	DIVISAO DE PROTECAO SOCIAL ESPECIAL
SIRLEA COSTA DOS SANTOS DE MELLO	30/08/2013	PROFESSOR DE EDUCACAO INFANTIL		CMEI - OLAVO BILAC
SIRLEI ALVES DOS SANTOS	28/01/2010	COZINHEIRO (A)		CMEI - TARSILA DO AMARAL
SIRLEI BITTENCOURT	21/01/2013	ASSISTENTE I		GAB.SECR.MUN.DE ASSISTENCIA SOCIAL
SIRLEI FERREIRA	01/08/2000	AUXILIAR SERVICOS GERAIS		CRAS - CIDADE NOVA
SIRLEI LUCIO DOS SANTOS	17/03/2008	AUXILIAR SERVICOS GERAIS		CRAS - MONTE ALEGRE - EQUIPE 01
SIRLENE REIS DE SOUZA	29/03/2010	PROFESSOR		ESCOLA MUNIC DO CAMPO SANTOS DUMONT
SIRLENE RESENDE BISCAIA	01/04/1998	PROFESSOR		ESC.MUN.CONS.ZACARIAS - CEM CASAS
SIRLENE RESENDE BISCAIA	05/02/2009	PROFESSOR		ESC.MUN.CONS.ZACARIAS - CEM CASAS
SIRLEY APARECIDA DOS SANTOS	05/11/2007	AUXILIAR SERVICOS GERAIS		PSF - AREA II
SIRLEY DE FATIMA BISCAIA	04/08/2008	PROFESSOR DE EDUCACAO INFANTIL		CMEI - MAE MARTHA MARGARIDA
SIRLEY DE FATIMA MACHADO ALVES	23/03/1998	AUXILIAR SERVICOS GERAIS		ESCOLA MUN.PRES.CASTELO BRANCO-AER
SIZENANDO LEITE	13/08/2007	MOTORISTA CARROS LEVES		DIVISAO DE SAUDE PUBLICA
SOELI RODRIGUES DE MORAES	17/02/1998	PROFESSOR		ESC.MUN.DOM BOSCO - JD. ALEGRE
SOELY VAZ DE LIMA GONCALVES	01/05/1993	CHEFE DIV MAT PATRIMONIO		MATERIAL E PATRIMONIO
SOLANGE ANTUNES DOS SANTOS RIO BRANCO	18/02/2008	PROFESSOR DE EDUCACAO INFANTIL		CMEI - MAE MARTHA MARGARIDA
SOLANGE APARECIDA DE OLIVEIRA	24/09/2012	PROFESSOR		ESC.MUN.CONS.ZACARIAS - CEM CASAS
SOLANGE APARECIDA ORTIZ	28/05/2012	AUXILIAR SERVICOS GERAIS		ESCOLA MUNIC DO CAMPO SANTOS DUMONT
SOLANGE CLARICE BUDSKE DE SOUZA	16/03/2009	AGENTE COMUNITARIO DE SAUDE		PSF - VILA ESPERANCA - ACS
SOLANGE MARIA DOS SANTOS MOREIRA	01/07/2003	PROFESSOR		ESC.MUN.DOM PEDRO I - VILA OZORIO
SOLANGE MENDES LIGOSKI ORTIZ	29/05/2012	AGENTE ADMINISTRATIVO I	ADMINISTRATIVO CONTABIL FIN	SERVIDOR - FORUM





SONIA APARECIDA GALERA	22/11/2004	AUXILIAR SERVICOS GERAIS		PROTOCOLO E ARQUIVO
SONIA APARECIDA GONCALVES DE ANDRADE	30/08/2013	AUXILIAR SERVICOS GERAIS		ESC.MUN.REGENTE FEIJO - ANA MARY
SONIA APARECIDA PADILHA BERALDO	07/12/2009	AGENTE COMUNITARIO DE SAUDE		PSF - SANTA RITA - ACS
SONIA CRISTINA DE OLIVEIRA MORAIS	01/03/2012	PROFESSOR		ESC.MUN.CONS.ZACARIAS - CEM CASAS
SONIA DE ALMEIDA FERREIRA	21/05/2014	AUXILIAR SERVICOS GERAIS		ESC MUN PROF JUVENTINA BETIM SILVA
SONIA DE FRANCA	01/06/2001	AUXILIAR SERVICOS GERAIS		SECAO DE PROTECAO SOCIAL ESPECIAL
SONIA MARIA MACHADO TEIXEIRA	01/04/2004	PROFESSOR		ESC.MUN.EUCLIDES MARCOLA - JD.BAND.
SONIA MARIA MACHADO TEIXEIRA	05/02/2009	PROFESSOR		ESC.MUN.EUCLIDES MARCOLA - JD.BAND.
SONIA MARIA MORAES	04/08/2014	AGENTE COMUNITARIO DE SAUDE		PSF - ALTOS DAS OLIVEIRAS - ACS
SONIA MARIA PEDROSO	01/07/2003	PROFESSOR		ESC.MUN.CONS.ZACARIAS - CEM CASAS
SONIA ROSANE DE OLIVEIRA ROSA	01/10/2003	PROFESSOR		CMEI - ANITA MALFATTI
SONIA ROSANE DE OLIVEIRA ROSA	05/02/2009	PROFESSOR		CMEI - ANITA MALFATTI
SUELEN DE FATIMA MENDES	22/05/2012	AGENTE COMUNITARIO DE SAUDE		PSF - JARDIM ALEGRE - ACS
SUELI ALVES GALVAO	01/08/2011	CHEFE SEC LICENC OBRAS		SECAO DE LICENCIAMENTO DE OBRAS
SUELI APARECIDA COELHO SANTIAGO	13/03/1998	AUXILIAR SERV GERAIS-FEM		SERV DE OBRAS SOCIAIS S.O.S.
SUELI APARECIDA DA SILVA	17/02/1998	PROFESSOR		PREDIO SEDE DA S.M.E.
SUELI APARECIDA RODRIGUES NASSAR	28/06/2010	PROFESSOR		ESCOLA MUNICIPAL SAO SILVESTRE
SUELI APARECIDA SINTRA	19/03/2007	PROFESSOR DE EDUCACAO INFANTIL		CMEI - VINICIUS DE MORAES
SUELI DE FATIMA RODRIGUES BELINOVSKI	01/04/2004	PROFESSOR		ESC.MUN.PROF.BENTO MOSSURUNGA - B V
SUELI DE FATIMA SANTOS	24/07/2012	AGENTE DE COMBATE A ENDEMIAS		EPIDEMIOLOGIA E CONTROLE DE DOENCAS
SUELI DOS SANTOS	28/08/2001	AUXILIAR SERVICOS GERAIS		RESTAURANTE MUNICIPAL
SUELI LOPES DOS SANTOS	02/05/1994	PROFESSOR		ESC.MUN.DOM BOSCO - JD. ALEGRE
SULEYMARA DE MOURA SORACE	13/03/1998	INSP.VIGILANCIA A SAUDE		SECAO DE VIGILANCIA SANITARIA
SUSANA CONCEICAO FERNANDES FERREIRA	01/09/2014	TELEFONISTA		DIVISAO ADMINISTRACAO
SUSANA TOBICH ARIOLI NATEL	18/01/2006	TECNICO MUN NIVEL SUPERIOR I	SERVICO SOCIAL	RECURSOS HUMANOS
SUSANA VIEIRA SIQUEIRA CARNEIRO	01/04/2004	PROFESSOR		ESC.MUN.MAR.ARTHUR DA COSTA E SILVA
SUZANA ALVES COTECHESKI	28/07/2008	AGENTE DE COMBATE A ENDEMIAS		EPIDEMIOLOGIA E CONTROLE DE DOENCAS
SUZANA ALVES FERREIRA	22/05/2012	AGENTE COMUNITARIO DE SAUDE		PSF - JARDIM ALEGRE - ACS
SUZANA DE FATIMA REIS DE SOUZA	12/07/2013	AUXILIAR SERVICOS GERAIS		DIVISAO DE PROTECAO SOCIAL BASICA
SUZANA RIBEIRO RUSSI DE LIMA	12/11/2014	AUXILIAR SERVICOS GERAIS		DIVISAO DE PROTECAO SOCIAL BASICA
SUZANE APARECIDA RODRIGUES	05/11/2007	AUXILIAR SERVICOS GERAIS		CENTRO REG MAE PARANAENSE-CLINICA MULHER
SUZANE DURSKI	16/06/2014	AGENTE ADMINISTRATIVO I	ADMINISTRATIVO CONTABIL FIN	SAUDE PUBLICA
SUZETE DE FATIMA COSTA	01/03/2000	AUXILIAR SERVICOS GERAIS		ESC.MUN.PROF.ETELVINA ARZUA COSTA
SUZY DA CONCEICAO WALDMANN	05/02/2009	PROFESSOR		PREDIO SEDE DA S.M.E.
SUZY DA CONCEICAO WALDMANN	17/02/1998	CHEFE SEC DE EDUCACAO INFANTIL		SECAO DE EDUCACAO INFANTIL
TABATA MACHADO KOSMAL	02/12/2013	AGENTE COMUNITARIO DE SAUDE		PSF - JARDIM ALEGRE - ACS
TACIANO DE MENEZES FERREIRA	12/11/2014	VIGIA		VIGILANCIA PATRIMONIAL
TADEU ERNESTO AMARAL	28/07/2008	AUXILIAR OBRAS SERV. PUBLICOS		PAVIMENTACAO E MAQUINAS
TAIRINY CELLIARA LIMA	04/02/2013	PROFESSOR DE EDUCACAO INFANTIL		CMEI - OLAVO BILAC
TAMARA NOA MISAEI	11/03/2013	PROFESSOR		ESCOLA MUNICIPAL PROF PAULO FREIRE
TANGRIANE OLIVEIRA DE ANDRADE	06/03/2014	PROFESSOR		ESC.MUN.D.PERICLES P.DA SILVA - BNH
TANIA APARECIDA ARAUJO ROCHA	03/02/2014	CHEFE SEC ESTACION REGULAMENT		SECAO DE ESTACIONAMENTO REGULAMENTADO
TANIA APARECIDA MERCER SUAREZ	04/07/2006	PROFESSOR DE EDUCACAO INFANTIL		PREDIO SEDE DA S.M.E.
TANIA DOS SANTOS DOMINGOS DE NEGREIROS	01/07/2013	AGENTE ADMINISTRATIVO I	ADMINISTRATIVO CONTABIL FIN	SECAO DE COMPRAS
TANIA MARA DA ROSA	01/10/2009	PROFESSOR		ESC MUN PROF JUVENTINA BETIM SILVA
TANIA MARIA PRIEBE DE BORBA	13/03/1998	ASSISTENTE I		SECAO DE EDIFICACOES
TANIA MARIA RIBAS BEREZA	19/03/2007	AUXILIAR DE ESCRITORIO		RESTAURANTE MUNICIPAL
TANIA MIRANDA	28/07/2008	PROFESSOR DE EDUCACAO INFANTIL		CMEI - TARSILA DO AMARAL
TANIA PONCIANO DE DEUS RODACOWSKI	01/06/2007	AUXILIAR SERVICOS GERAIS		ESC.MUN.DOM PEDRO I - VILA OZORIO
TANIA RIBEIRO DE SOUZA BATISTA	15/02/2007	PROFESSOR DE EDUCACAO INFANTIL		CMEI - HELENA KOLODY
TATIANA ALDINEIA MONTEIRO	01/09/2014	AGENTE COMUNITARIO DE SAUDE		PSF - CA I C - ACS
TATIANA DEBORA DE MORAES GOULART	22/10/2009	PROFESSOR DE EDUCACAO INFANTIL		CMEI - MAE MARTHA MARGARIDA
TATIANA MOTTA DE ALMEIDA	03/10/2011	PROFESSOR DE EDUCACAO INFANTIL		CMEI - VINICIUS DE MORAES
TATIANA REGINA DE ANDRADE	08/09/2014	PROFESSOR		ESC.MUN.CONS.ZACARIAS - CEM CASAS
TATIANA ROCHINSKI	12/12/2011	TECNICO MUN NIVEL SUPERIOR I	ENFERMAGEM	PSF - ALTO DAS OLIVEIRAS
TATIANE APARECIDA PEREIRA	15/10/2014	AGENTE DE TRANSITO		SECAO DE ESTACIONAMENTO REGULAMENTADO
TATIANE LIMA PROENCA DA SILVA	03/10/2011	PROFESSOR DE EDUCACAO INFANTIL		CMEI - CLARICE LISPECTOR
TATIANE LOPES GONCALVES	18/12/2006	PROFESSOR DE EDUCACAO INFANTIL		CMEI - CANDIDO PORTINARI
TATIANE TAISSA SOARES LIMA PINHEIRO	12/12/2011	TECNICO MUN NIVEL MEDIO I	SEGURANCA DO TRABALHO	SECAO DE SEG.E ORIENTACAO FUNCIONAL
TATIANE VIDAL SOUZA	19/03/2007	PROFESSOR DE EDUCACAO INFANTIL		CMEI - CECILIA MEIRELES
TATIANI ANTUNES DOS SANTOS ROSA	23/03/2009	TECNICO MUN NIVEL MEDIO I	ENFERMAGEM	PSF - NOSSA SENHORA DE FATIMA
TATIELI MEDEIROS LEAL	03/10/2011	PROFESSOR		ESCOLA MUN.PRES.CASTELO BRANCO-AER
TELMA DOS SANTOS DOMINGOS	06/07/2005	AUXILIAR ADMINISTRATIVO		ESC.MUN.MAR.ARTHUR COSTA E SILVA
TELMO ROBERTO DO NASCIMENTO	08/01/2013	CHEFE DIV ESPORTES		DIVISAO ESPORTES
TERESA KRUPKEK MARQUES	13/03/1998	AUXILIAR SERVICOS GERAIS		ESC.MUN. 31 DE MARCO - VILA ESPEL.
TEREZA DE FATIMA GONCALVES	08/01/2013	CHEFE DIV CULTURAL		DIVISAO CULTURAL
TEREZA LOPES	22/11/2004	AUXILIAR SERVICOS GERAIS		ESC.MUN.CASTRO ALVES - V.SAO.FRSCO
TEREZA PECA SOCZEK	10/03/1982	AUXILIAR SERV GERAIS-FEM		UEPG - CAMPUS
TEREZINHA APARECIDA MARCONDES	01/05/1993	PROFESSOR - CLASSE II		ESC.MUN.TEREZ. JESUS BARRETO CUNHA
TEREZINHA DA SILVA LEAL	13/03/1998	AUXILIAR SERVICOS GERAIS		ESC.MUN. PERPETUO SOCORRO - CENTRO
TEREZINHA DE FATIMA VENANCIO DE CASTRO	30/04/1998	AUXILIAR DE ENFERMAGEM		PRONTO ATENDIMENTO MUNICIPAL - PAM
TEREZINHA DE JESUS DA SILVA SANTOS	01/07/2003	PROFESSOR		ESCOLA MUNIC DO CAMPO SANTOS DUMONT
TEREZINHA DE JESUS DA SILVA SANTOS	13/04/2009	PROFESSOR		ESCOLA MUNIC DO CAMPO SANTOS DUMONT
TEREZINHA DE JESUS PRESTES	09/06/2008	AUXILIAR SERVICOS GERAIS		SEDE DA SEC MUN DE EDUCACAO
TEREZINHA DOS SANTOS	04/07/2006	PROFESSOR DE EDUCACAO INFANTIL		CMEI - CORA CORALINA
TEREZINHA IASCHEVSKI DOS SANTOS	03/07/2000	AUXILIAR SERVICOS GERAIS		SECAO DE ASSIST.A MATERN.E INFANCIA
TEREZINHA RODRIGUES PEREIRA	01/04/1998	PROFESSOR		ESC.MUN.DOM PEDRO I - VILA OZORIO
TEREZINHA RODRIGUES PEREIRA	08/09/2014	PROFESSOR		ESC.MUN.DOM PEDRO I - VILA OZORIO
TEREZINHA VERENKA DOS SANTOS	19/03/2012	AGENTE DE TRANSITO		SECAO DE ESTACIONAMENTO REGULAMENTADO
TEREZIO BUENO MARTINS	01/07/1998	VIGIA		VIGILANCIA PATRIMONIAL
THAIS APARECIDA PRESTES	06/03/2014	PROFESSOR		ESC.MUN.D.FABIANO BRAGA CORTES -C/C
THAIS SATIE FARIA YAEDU MARTINS	03/10/2011	ASSISTENTE I		SECR GERAL DO GABINETE
THAISA AELICA NASCIMENTO FEITOZA	16/08/2011	ASSISTENTE EXECUTIVO II		CENTRO DE ATENCAO PSICOSOCIAL
THASSIANE DE CAMPOS COBRISKI	08/01/2014	TECNICO MUN NIVEL SUPERIOR I	FONOAUDIOLOGIA	SECAO DE ATEND. MEDICO ODONTOLOGICO
THIAGO ALLAN LACERDA	12/12/2011	TECNICO MUN NIVEL SUPERIOR I	EDUCACAO FISICA	SECAO DE PROTECAO SOCIAL ESPECIAL
TIAGO HENRIQUE PEREIRA	14/07/2008	AUXILIAR ADMINISTRATIVO		SEDE DA SEC MUN DE EDUCACAO
TIAGO RODRIGUES DE ARAUJO	03/10/2011	AUXILIAR SERV GERAIS-MASC		SECAO DE SERVICOS URBANOS
VALACIR BATISTA BORGES RIBEIRO	03/11/2004	COORD CASA LAR ABRG TRANS		GAB.SECR.MUN.DE ASSISTENCIA SOCIAL
VALDECI DE SOUSA LUCAS	03/10/2011	AUXILIAR OBRAS SERV. PUBLICOS		SECAO DE PAVIMENTACAO URBANA
VALDECI LOPES	22/11/2004	AUXILIAR OBRAS SERV. PUBLICOS		PAVIMENTACAO E MAQUINAS
VALDECIR JOSE RODRIGUES	19/03/2012	AUXILIAR OBRAS SERV. PUBLICOS		SECAO DE SERVICOS URBANOS
VALDEMAR DE JESUS FERREIRA MACHADO	04/07/2006	VIGIA		VIGILANCIA PATRIMONIAL
VALDEMIR LOPES DA SILVA	13/03/1998	MOTORISTA CARROS PESADOS		TRANSPORTE ESCOLAR
VALDENICE DO SOCORRO TOMAZI	12/12/2011	AUXILIAR SERVICOS GERAIS		SEDE DA SEC MUN DE EDUCACAO



VALDENIR DIAS	04/01/2013	CHEFE SEC FISCAL ARRECADACAO		SECAO DE FISCALIZACAO E ARRECADACAO
VALDENIR DOS SANTOS	13/03/1998	AUXILIAR OBRAS SERV. PUBLICOS		SECAO DE SERVICOS URBANOS
VALDETE NUNES RIBEIRO BALBINO	03/04/2000	AUXILIAR SOCIAL	FEMININO	SECAO DE PROTECAO SOCIAL ESPECIAL
VALDEVINA DOS SANTOS MARCONDES CARNEIRO	01/09/2014	AUXILIAR SERVICOS GERAIS		PSF - SANTA RITA
VALDEVINO ALVES DOS SANTOS	16/06/1998	AUXILIAR OBRAS SERV. PUBLICOS		SERVICOS URBANOS - COLETA DE LIXO
VALDEVINO ANDRADE DE MELO	22/11/2004	VIGIA		VIGILANCIA PATRIMONIAL
VALDEVINO MACHADO	13/03/1998	ARTIFICE OBRAS SERV. PUBLICOS	PEDREIRO	SECAO DE EDIFICACOES
VALDILEI FERREIRA DOS SANTOS	22/11/2004	AUXILIAR OBRAS SERV. PUBLICOS		SERVICOS URBANOS - COLETA DE LIXO
VALDILENE RODRIGUES DE JESUS	07/02/2013	AGENTE DE COMBATE A ENDEMIAS		EPIDEMIOLOGIA E CONTROLE DE DOENCAS
VALDINEI DE FATIMA ALVES	04/07/2006	VIGIA		VIGILANCIA PATRIMONIAL
VALDINEIA GONCALVES DA CRUZ	22/11/2004	TECNICO MUN NIVEL SUPERIOR I	ARQUITETURA	SECAO TEC DE GEOPROCESSAMENTO E CARTOG
VALDIR FRANCISCO TOBIAS	03/10/2011	AUXILIAR OBRAS SERV. PUBLICOS		SECAO DE JOGOS COMUNITARIOS
VALDIR VICENTE DOS SANTOS	22/11/2004	VIGIA		VIGILANCIA PATRIMONIAL
VALDIRENE DA SILVA	28/07/2008	TECNICO MUN NIVEL MEDIO I	ENFERMAGEM	PSF - C A I C
VALDIRENE DE PAULA DE MATOS	17/05/2013	AUXILIAR SERVICOS GERAIS		PSF - CENTRO
VALDIRENE MOREIRA DA SILVA	21/05/2014	GARI		SERVICOS URBANOS - COLETA DE LIXO
VALERIA APARECIDA DA SILVA	03/10/2011	AGENTE COMUNITARIO DE SAUDE		PSF - CENTRO - ACS
VALERIA APARECIDA SVERCOVSKI	17/03/2008	PROFESSOR DE EDUCACAO INFANTIL		CMEI - CANDIDO PORTINARI
VALMIR BARBOSA DE OLIVEIRA	12/11/2014	VIGIA		VIGILANCIA PATRIMONIAL
VALMIR DO ESPIRITO SANTO DE SOUZA	22/11/2004	AUXILIAR OBRAS SERV. PUBLICOS		DIV SERVICOS PUBLICOS
VALMIR NOCERA	01/07/1999	JARDINEIRO		SECAO DE SERVICOS URBANOS
VALMIRA APARECIDA DE CAMARGO SANTINI	12/07/2013	COZINHEIRO		DIVISAO DE PROTECAO SOCIAL BASICA
VALQUIRIA ALVES DE QUADROS	14/05/2008	PROFESSOR DE EDUCACAO INFANTIL		CMEI - JOSE PAULO PAES
VALQUIRIA CARNEIRO	30/08/2013	COZINHEIRO		ESC.MUN.D.PERICLES P.DA SILVA - BNH
VALQUIRIA LARA	22/05/2012	AGENTE COMUNITARIO DE SAUDE		PSF - MARINHA
VANDERLEI DE OLIVEIRA	30/04/1998	AUXILIAR OBRAS SERV. PUBLICOS		SERVICOS URBANOS - COLETA DE LIXO
VANDERLEI VIANA FERREIRA	07/11/2005	ASSISTENTE I		SEDE DA SEC MUN DE EDUCACAO
VANDIRLEI MACHADO	24/07/2012	GARI		SERVICOS URBANOS - COLETA DE LIXO
VANESSA APARECIDA DE OLIVEIRA FREITAS	21/05/2014	PROFESSOR DE EDUCACAO INFANTIL		CMEI - ANITA MALFATTI
VANESSA ARPELAU	01/12/2006	PROFESSOR DE EDUCACAO INFANTIL		CMEI - MONTEIRO LOBATO
VANESSA CRISTINA CHAGAS KOLODJI	21/05/2014	PROFESSOR DE EDUCACAO INFANTIL		CMEI - MARIO QUINTANA
VANESSA DE ALMEIDA FERREIRA	12/07/2013	AUXILIAR SERVICOS GERAIS		DIVISAO DE PROTECAO SOCIAL BASICA
VANESSA DE FATIMA DOMINGUES	16/11/2009	TECNICO MUN NIVEL MEDIO I	ENFERMAGEM	PSF - MARINHA
VANESSA DE LOURDES AVILA KOSMAL	04/02/2013	PROFESSOR DE EDUCACAO INFANTIL		CMEI - ANITA MALFATTI
VANESSA KAIS FREIRE	26/04/2013	AGENTE COMUNITARIO DE SAUDE		PSF - ALTOS DAS OLIVEIRAS - ACS
VANESSA PRATCHUN	05/11/2007	AUXILIAR SERVICOS GERAIS		ESC.MUN.EUCLIDES MARCOLA - JD.BAND.
VANESSA QUADROS DE OLIVEIRA DA SILVEIRA	01/04/2004	PROFESSOR		ESCOLA MUNICIPAL SAO SILVESTRE
VANI SOARES SOJO TRIZOTO	04/02/2013	PROFESSOR DE EDUCACAO INFANTIL		CMEI - TARSILA DO AMARAL
VANIA FRANCIELLI DOS SANTOS	01/04/2004	PROFESSOR		ESC.MUN.DOM PEDRO I - VILA OZORIO
VANIA FRANCIELLI DOS SANTOS	06/10/2008	PROFESSOR		ESC.MUN.DOM PEDRO I - VILA OZORIO
VANILCEA DE LIMA ROCHA GOMES	01/04/2004	PROFESSOR		ESC.MUN.MAR.ARTHUR DA COSTA E SILVA
VANILDA DE LIMA ROCHA BUENO	01/03/2012	PROFESSOR		ESC.MUN.PROF.ETELVINA ARZUA COSTA
VANILDA DOS SANTOS MORAIS RIBEIRO	01/04/2004	PROFESSOR DE EDUCACAO INFANTIL		CMEI - CANDIDO PORTINARI
VANILDA OLIVEIRA DA SILVA DE MELO	15/10/2014	AUXILIAR SERVICOS GERAIS		ESC MUN PROF MARIA EMILIA STEIGEL
VANILZA SEGAL DA ROCHA BATISTA	10/08/1998	PROFESSOR		ESC.MUN.PROF.ETELVINA ARZUA COSTA
VANILZA SEGAL DA ROCHA BATISTA	05/02/2009	PROFESSOR		ESC.MUN.PROF.ETELVINA ARZUA COSTA
VANUZA APARECIDA CARNEIRO BARBOSA	28/07/2008	TECNICO MUN NIVEL MEDIO I	SAUDE BUCAL	PSF - NOSSA SENHORA DE FATIMA
VENILTON JOSE ANTUNES JUNIOR	24/05/2013	TECNICO MUN NIVEL SUPERIOR I	ENFERMAGEM	PRONTO ATENDIMENTO MUNICIPAL - PAM
VERA APARECIDA HAUAS SCHWICHTEMBERG	13/03/1998	TECNICO MUN NIVEL MEDIO I	ENFERMAGEM	SECAO DE VIGILANCIA SANITARIA
VERA LUCIA COLLI LEITE	28/07/2008	PROFESSOR DE EDUCACAO INFANTIL		CMEI - CECILIA MEIRELES
VERA LUCIA CORREA	01/10/2003	PROFESSOR		ESC.MUN.PROF.ETELVINA ARZUA COSTA
VERA LUCIA CORREA	05/02/2009	PROFESSOR		ESC.MUN.PROF.ETELVINA ARZUA COSTA
VERA LUCIA DE ALMEIDA BRIZOLA	30/04/1998	TECNICO MUN NIVEL MEDIO I	ENFERMAGEM	SECAO DE VIGILANCIA SANITARIA
VERA LUCIA DE MELO SILVA	13/03/1998	AUXILIAR DE ESCRITORIO		SECAO TEC DE PAISAG E PLANEJ AMBIENTAL
VERA LUCIA DE OLIVEIRA	01/07/1999	JARDINEIRO		SECAO DE SERVICOS URBANOS
VERA LUCIA MENDES DOS SANTOS	22/06/2009	INSTRUTOR DE ARTES E OFICIOS		SECAO DE ENSINO ARTESANAL
VERA LUCIA SAMPAIO BUENO	04/07/2006	PROFESSOR DE EDUCACAO INFANTIL		CMEI - MONTEIRO LOBATO
VERA LUCIA TALLEVI	26/04/2013	AGENTE ADMINISTRATIVO I	ADMINISTRATIVO CONTABIL FIN	FARMACIA CENTRAL/PAM
VERCELES CRISTINA RODRIGUES LOPES	01/04/1998	FISCAL MUNICIPAL I	SANITARIA	SECAO DE VIGILANCIA SANITARIA
VERCY RODRIGUES DOS SANTOS	03/09/2012	CHEFE SEC SERV AUXILIAR		SECAO DE SERVICOS AUXILIARES
VERGINIA DE ALMEIDA	24/09/2014	AUXILIAR SERVICOS GERAIS		PSF - MARINHA
VERIDYANA MARGRAF CARNEIRO	29/05/2012	TECNICO MUN NIVEL SUPERIOR I	BIOQUIMICA	FARMACIA CENTRAL/PAM
VICENTINA ROSIMERI RIBEIRO TONETTO	17/08/2009	COZINHEIRO		CMEI - MARIO QUINTANA
VILMA APARECIDA ARAUJO	01/04/1998	CHEFE SEC JOGOS COMUNITARIOS		SECAO DE JOGOS COMUNITARIOS
VILMA APARECIDA HEITKOETTER MELO SOUZA	01/12/2006	PROFESSOR DE EDUCACAO INFANTIL		CMEI - TARSILA DO AMARAL
VILMA DE FATIMA BETIM DOS SANTOS	02/05/2007	COZINHEIRO		CMEI - CLARICE LISPECTOR
VILMA LARA DOS SANTOS	30/08/2013	AUXILIAR SERVICOS GERAIS		CMEI - MARIO QUINTANA
VILMA MORAIS DE OLIVEIRA	22/11/2004	ASSISTENTE I		SECAO DE PROTECAO SOCIAL ESPECIAL
VILMA RODRIGUES DOS ANJOS CAMARGO	01/03/1994	PROFESSOR		ESC.MUN.DOM BOSCO - JD. ALEGRE
VILMAR GOMES DE OLIVEIRA	01/06/1993	CIRURGIAO DENTISTA		CENTRO MUNICIPAL ODONTOLOGICO
VILMARA GOMES DA SILVA BUENO	17/02/1998	PROFESSOR		ESC.MUN.EUCLIDES MARCOLA - JD.BAND.
VILMARIS GOMES RIBEIRO	01/04/1998	PROFESSOR		ESC.MUN.EUCLIDES MARCOLA - JD. BAND
VILSIANE ONESKO KOZAN	30/08/2013	AUXILIAR SERVICOS GERAIS		ESC.MUN.DOM BOSCO - JD. ALEGRE
VILSON JOSE DA SILVA	22/11/2004	VIGIA		VIGILANCIA PATRIMONIAL
VILSON RODRIGUES CARVALHO	17/03/2008	MOTORISTA CARROS LEVES		DIVISAO DE SAUDE PUBLICA
VINICIUS BORBA ORTIZ	28/07/2008	AUXILIAR EM SAUDE BUCAL		PSF - SANTA RITA
VINICIUS RODRIGUES DE CAMARGO	05/08/2013	ASSISTENTE I		DIVISAO ESPORTES
VIVIANE APARECIDA DE ALMEIDA	01/06/2004	PROFESSOR		ESCOLA MUN.PRES.CASTELO BRANCO-AER
VIVIANE CRISTINA DE OLIVEIRA BARRETO TOR	01/07/2013	AGENTE ADMINISTRATIVO I	ADMINISTRATIVO CONTABIL FIN	C R E A S
VIVIANE DIAS DE BRITO	19/06/2012	TECNICO MUN NIVEL SUPERIOR I	PSICOLOGIA	SECAO DE PROTECAO SOCIAL ESPECIAL
VIVIANE FERREIRA DE CASTRO ROSA	17/02/1998	PROFESSOR		ESC.MUN.DOM BOSCO - JD. ALEGRE
VIVIANE PEREIRA DOS SANTOS	01/03/1994	PROFESSOR - CLASSE II		ESCOLA MUNICIPAL PROF PAULO FREIRE
VIVIANE PEREIRA DOS SANTOS	28/05/2012	PROFESSOR		ESCOLA MUNICIPAL PROF PAULO FREIRE
VIVIANE RODRIGUES DA SILVA	14/04/2008	PROFESSOR DE EDUCACAO INFANTIL		CMEI - MONTEIRO LOBATO
WALDELI DA SILVA ONESKO BILIK	01/07/2003	PROFESSOR		ESC MUN PROF MARIA EMILIA STEGEIL
WALDERES OLIVEIRA PACHECO	15/01/2013	ASSISTENTE I		SECAO DE COMPRAS
WANDERLEI BUENO DOS SANTOS	03/10/2011	VIGIA		VIGILANCIA PATRIMONIAL
WELITON FRANCO	27/02/2012	CHEFE SEC DE COMPRAS	ADMINISTRATIVO CONTABIL FIN	SECAO DE COMPRAS
WESLER VIEIRA DA ROSA	22/11/2004	MECANICO DE VEICULOS E MAQ.	MECANICO DE MAQUINAS PESADA	SECAO DE MANUTENCAO MECANICA
WILLIAN DE JESUS MELO	30/04/1998	AUXILIAR DE ESCRITORIO		SECAO DE ATEND. MEDICO ODONTOLOGICO
WILLIAN MARGELLA MATSEN	13/03/1998	MECANICO DE VEICULOS E MAQ.	MECANICO DE MAQUINAS LEVES	SECAO DE MANUTENCAO MECANICA
WILSON APARECIDO DE ANDRADE	22/11/2004	VIGIA		VIGILANCIA PATRIMONIAL
WILSON DE SOUZA	01/06/1993	MEDICO		SECAO DE ATEND. MEDICO ODONTOLOGICO
WILSON LOPES BITTENCOURT	01/08/2006	VIGIA		VIGILANCIA PATRIMONIAL
WILSON MANGA DE OLIVEIRA	16/06/1998	AUXILIAR OBRAS SERV. PUBLICOS		SECAO DE EDIFICACOES



WILSON ROGERIO PISTORI	01/02/2013	ASSISTENTE I		SAUDE PUBLICA
YARA APARECIDA FERREIRA VILAS BOAS	03/10/2011	AUXILIAR SOCIAL	FEMININO	SECAO DE ASSIST.A MATERN.E INFANCIA
ZAQUEU PIRES	13/03/1998	AUXILIAR OBRAS SERV. PUBLICOS		SECAO DE SERVICOS AUXILIARES
ZAQUEU QUIRINO GARCIA	24/09/2014	VIGIA		VIGILANCIA PATRIMONIAL
ZELI FATIMA DA CRUZ	05/04/1999	TECNICO MUN NIVEL SUPERIOR I	EDUCACAO FISICA	SECAO DE JOGOS COMUNITARIOS
ZELIA DAS GRACAS PRACHUM NEINESKA	11/06/2010	PROFESSOR		ESC.MUN. PERPETUO SOCORRO - CENTRO
ZELIA DAS GRACAS PRACHUM NEINESKA	03/10/2011	PROFESSOR		ESC.MUN. PERPETUO SOCORRO - CENTRO
ZENILDA RIBAS DOS SANTOS	13/03/1998	AUXILIAR SERVICOS GERAIS		SECAO DE COORDENACAO COMUNITARIA
ZENILDA RODRIGUES	16/06/1998	AUXILIAR SERVICOS GERAIS		CMEI - CLARICE LISPECTOR
ZILDA CASTURINA DE LIMA	01/07/1999	COPEIRA		SECAO DE APOIO ADMINISTRATIVO
ZILDA RODRIGUES SILVA	21/01/2008	MOTORISTA CARROS LEVES		TRANSPORTE ESCOLAR
ZILDA ROMAN TEHRY	06/10/2008	PROFESSOR DE EDUCACAO INFANTIL		CMEI - CORA CORALINA

**DECRETO Nº 21829**

O PREFEITO MUNICIPAL DE TELÊMACO BORBA, ESTADO DO PARANÁ, usando das atribuições que lhe são conferidas, regulamenta a Lei Municipal nº 1562 de 11 de setembro de 2006, os parágrafos 4º e 5º do artigo 57 da Lei Municipal 1621 de 30 de agosto de 2007 e dá efetividade ao disposto no inciso o inciso VII do art. 230 da LC 1569/06 – Lei do Plano Diretor. Ainda estabelece normas e procedimentos para cooperação entre o Município de Telêmaco Borba, Estado do Paraná e a Sociedade Civil, no que concerne ao denominado “Programa de Adoção de Logradouros Públicos”.

**RESOLVE**

Art. 1º Este Decreto dispõe sobre a normatização e procedimento de parceria entre Poder Público Municipal e a sociedade civil, dentro do denominado “Programa de Adoção de Logradouros Públicos”, para fins de implantação, revitalização e manutenção de áreas verdes públicas, aqui compreendidos os parques, jardins, praças, canteiros, rotatórias e outras áreas públicas passíveis de arborização ou instalação de equipamentos públicos de uso geral da população, bem como sobre a colocação ou fixação de veículos de divulgação publicitária nestes espaços públicos.

Parágrafo único. A parceria mencionada no caput deste artigo será regrada pelas leis pertinentes e condições a serem estabelecidas no Termo de Cooperação entre o Município de Telêmaco Borba e o adotante da área verde pública.

Art. 2º Para fins deste Decreto, considera-se:

I – adoção de logradouro público – compromisso estabelecido entre o Poder Público Municipal e particular, pessoa jurídica ou física, onde o particular assume a responsabilidade perante o poder público de, com seus próprios recursos, tomar conta de área pública, nela promovendo manutenção ou melhorias.

II – adotante: permissionário, seja ele pessoa natural ou jurídica, que firmar parceria com o Poder Público Municipal para adoção de áreas verdes;

III – área verde pública: é todo o espaço livre destinado a uso público, com tratamento paisagístico adequado, e que apresente algum tipo de vegetação, espontânea ou plantada, que possa contribuir em termos ambientais, e/ou que também seja utilizado com objetivos sociais, ecológicos, científicos e culturais, compreendidas as áreas descritas neste Decreto, às rotatórias, e canteiros das vias públicas e outras áreas passíveis de arborização;

IV – área verde pública urbanizada: é todo o espaço do loteamento destinado a uso comum, e que recebeu tratamento urbanístico e paisagístico por parte da Administração Pública ou do loteador;

V – área verde pública não urbanizada: é todo o espaço do loteamento destinado a uso comum, e que apesar de localizada em zona urbana, não recebeu nenhum tipo de tratamento urbanístico e paisagístico por parte da Administração Pública ou do loteador;

VI – canteiros (centrais, laterais, direcionadores de tráfego): são as áreas integrantes do sistema viário, dotadas de vegetação, que tem por função separar vias ou conduzir o tráfego de veículos e pedestres tendo ainda função ornamental e paisagística;

VII – implantação: construção de nova área verde, seja ela praça, parque ou jardim público, podendo ainda se referir a implantação de equipamentos ou mobiliários urbanos;

VIII – jardins públicos: espaços públicos livres caracterizados pelo cultivo de plantas ou pela presença de outros elementos naturais ou artefatos de diversa natureza, visando prioritariamente à contemplação, o descanso e a deambulação no meio urbano;

IX – logradouro público: de acordo com a Lei de Parcelamento de Solo Urbano, é todo espaço livre destinado pela municipalidade ao uso público;

X – manutenção: serviços gerais de limpeza do espaço público adotado, podendo compreender: coleta de resíduos (massa verde e lixo convencional); manutenção de gramados (irrigação, poda, capina, roçada, controle de pragas; manutenção de jardins (irrigação, adubação, reposição de plantas ornamentais, controle de pragas e doenças, poda de trepadeiras, árvores e arbustos; manutenção de monumentos, mobiliário e equipamentos urbanos tais como lixeiras, bancos, Academias ao ar livre, brinquedos, etc. (engraxamento, pintura reposição, realização de reparos, engraxamento, etc); quaisquer outras ações definidas no Termo de Cooperação;

XI – melhoria urbana, paisagística e ambiental: projeto, obra, serviço, ação e intervenção relativos às Áreas Públicas disponíveis para adoção, inclusive aquelas tombadas ou não, em caráter provisório ou definitivo, ou preservadas, nos termos da legislação municipal, estadual e federal, que resultem no atendimento do interesse público e na melhoria da qualidade de vida urbana, podendo acrescentar equipamentos e mobiliários urbanos ao logradouro;

XII – praça: espaço público livre, destinado a uso comum, podendo ou não conter monumentos, normalmente dotadas de cobertura vegetal, mobiliário lúdico e urbano, canteiros arborizados, dentre outros, utilizado para atividades múltiplas ou eventos de diversas naturezas, possibilitando o encontro, a concentração, a permanência e a livre circulação das pessoas, o ócio e o lazer;

XIII – parques: espaços públicos livres, com função ecológica, estética e, sobretudo de lazer, cuja extensão excede a de praças e jardins públicos;

XIV – revitalização: recuperação de áreas por meio da implantação de projetos paisagísticos, cuja proposta de recuperação, aproveitamento e, se for o caso, de retirada de espécimes, deverá ser encaminhada à Secretaria Municipal de Planejamento Urbano, Habitação e Meio Ambiente, para análise e autorização;

XV – rotatória: áreas integrantes do sistema viário, dotadas de vegetação, que tem por função separar vias ou conduzir o tráfego de veículos e pedestres tendo ainda função ornamental e estética;

Parágrafo único. A coleta de lixo convencional que se refere esse artigo diz respeito tão somente àqueles lançados indevidamente pelos passantes ou usuários do espaço público, competindo ao adotante tão somente a coleta e acondicionamento adequado dos mesmos, e, ao Poder Público, sua coleta e destinação final.

Art. 3º O Programa é destinado a implantar a gestão compartilhada das áreas verdes públicas do Município de Telêmaco Borba, e possui como objetivos:

- I - o cumprimento da função social das áreas públicas, através da preservação do patrimônio cultural, paisagístico e ambiental e sua consequente utilização direta ou indireta pela coletividade;
- II - sustentabilidade ambiental;
- III - gestão democrática e participativa;

IV - a participação da sociedade na melhoria das áreas públicas de uso comum do povo, como exemplos de cidadania e responsabilidade socioambiental;

V - a preservação e a conservação do meio ambiente natural e artificial do Município;

VI – o embelezamento das áreas verdes, canteiros, rotatórias e viadutos, bem como em outras áreas de arborização, contribuindo-se para com o aumento da qualidade de vida;

VII - conscientizar a população do uso responsável das áreas verdes públicas, em conformidade com as normas ambientais e legislação pertinente;

VIII - transformar as áreas verdes em espaços agradáveis e humanizados; e

IX - resgatar os espaços públicos com áreas verdes, fortalecendo-os como locais de referência comunitária, que atendam às demandas da comunidade.

Art. 4º O procedimento de adoção das áreas verdes públicas será gerenciado pela Secretaria Municipal de Obras e Serviços Públicos, auxiliada ainda pela Secretaria Municipal de Planejamento Urbano, Habitação e Meio Ambiente e Secretaria Geral de Gabinete.

§ 1º Fica criada a Comissão de Análise para o Programa de Adoção de Logradouros Públicos, que opinará previamente quanto à celebração dos Termos de Cooperação, previsto no artigo 1º deste decreto.

§ 2º A Comissão será presidida pela Secretaria Municipal de Obras e Serviços Públicos, que poderá, mediante aval do Prefeito, delegar essa competência, e contará também, como integrantes:

- a) representantes da Secretaria Municipal de Planejamento Urbano, Habitação e Meio Ambiente, sendo 1 (um) titular e 1 (um) suplente;
- b) representantes da Assessoria de Integração Comunitária e respectivo suplente, sendo 1 (um) titular e 1 (um) suplente;
- c) representantes da Secretaria Geral do Gabinete, sendo 1 (um) titular e 1 (um) suplente;
- d) representante da Secretaria Municipal de Obras e Serviços Públicos, ocupando a presidência, sendo 1 (um) titular e 1 (um) suplente;

Art. 5º A comissão terá por atribuições:

I - elaborar e manter cadastro atualizado das áreas verdes públicas sob sua administração e disponíveis para adoção/cooperação, contendo informações sobre seu estado de conservação, área ou extensão, equipamentos e mobiliários urbanos nas existentes, bem como sobre as obras e serviços a serem prestados pelos adotantes, com publicação no site da Prefeitura de Telêmaco Borba;

II - publicar, periodicamente, e a seu critério, edital de Chamada Pública para apresentação por interessados de propostas de adoção de logradouros públicos das áreas verdes públicas disponíveis para adoção/cooperação;

III - elaborar modelo de Termo de Cooperação mencionado neste Decreto, ficando delegada à Secretaria Municipal de Obras e Serviços Públicos e Assessoria de Integração Comunitária, a competência para representarem o Poder Executivo nos instrumentos de celebração da parceria;

IV - elaborar e disponibilizar Termo de Referência para Adoção de canteiros e rotatórias;

V - aprovar a publicidade afixada nas placas para anúncios publicitários e institucionais nas áreas adotadas;

VI - estabelecer procedimentos e efetuar a gestão dos processos administrativos das propostas de adoção das áreas verdes públicas;

VII – aprovar, acompanhar e supervisionar a implementação dos projetos em todas as etapas, assim como fiscalizar o cumprimento dos contratos de adoção das áreas verdes públicas, aplicando, quando necessário, as sanções legais e contratualmente cabíveis;

VIII - aprovar todos os projetos de implantação, melhoria, reforma ou ampliação das benfeitorias localizadas no interior da área objeto de adoção;

IX – observando o disposto no artigo 9º deste decreto, declarar o vencedor quando houver disputa entre diferentes interessados na mesma área passível de adoção

X - resolver os casos omissos neste Decreto.

Art. 6º O procedimento de adoção das áreas verdes públicas deverá observar:

I - as áreas verdes públicas poderão ter sua limpeza, manutenção e incremento por meio do processo de adoção, por pessoas físicas ou jurídicas, de direito público ou privado, que demonstrarem interesse formal, em processo administrativo próprio, junto à Comissão de Análise, para o Programa de Adoção de Logradouros Públicos, instruído por documentos constantes no Termo de Referência;

II - fica garantido o livre acesso dos municípios à área adotada, visto se tratar de bem público de uso comum do povo;

III - ficam excluídas da adoção pessoas físicas ou jurídicas cujas atividades estejam relacionadas à política, cigarros, bebidas alcoólicas;

IV - os Termos de Cooperação estabelecidos por este Decreto só poderão ser celebrados pelo Poder Público Municipal e particulares, assim entendidas pessoas físicas ou jurídicas estabelecidas no Município. Sendo que em hipótese alguma será permitido ao adotante estabelecer convênios com terceiros, salvo o disposto no art. 11 da Lei 1.562/2006;

V - o Município poderá, a seu critério, deliberar pela adoção conjunta de áreas, bem como facultar ao adotante a possibilidade de estabelecimento de parcerias adicionais para a consecução dos objetivos estipulados no Termo de Cooperação, podendo, ainda, nesse caso, ser promovido chamamento público específico para a escolha dos adotantes, divulgado por meio de edital publicado no Boletim Oficial do Município e/ou site da Prefeitura;

VI - ainda que não haja chamamento público específico, as pessoas naturais ou jurídicas interessadas na adoção de área verde pública poderão oferecer ao Poder Público municipal proposta de cooperação e projeto a ser desenvolvido na área que se pretende adotar, observadas as regras estabelecidas pela Comissão de Análise para o Programa de Adoção de Logradouros Públicos.

VII - ao adotante/permissionário pessoa física será autorizada, com exclusividade, a indicação de mensagem, cujo texto e modelo de placa padrão tiverem sido aprovados segundo critérios definidos pela Comissão de Análise para o Programa de Adoção de Logradouros Públicos, em especial os locais que poderá ser exposta, mediante resolução interna, sendo-lhe vedado dar qualquer outra utilização diversa ao bem público municipal, objeto da permissão/adoção;

VIII - ao adotante/cooperador pessoa jurídica será autorizado a afixar na área adotada placa publicitária com a indicação publicitária de sua marca (logomarca/logotipo) cujo modelo padrão tiver sido aprovado pela Comissão de Análise para o Programa de Adoção de Logradouros Públicos, segundo critérios pré-definidos por esse decreto, em especial os relacionados ao seu formato, tamanho, dizeres, matéria-prima e locais que poderá ser exposta, sendo-lhe vedado dar qualquer outra utilização diversa



ao bem público municipal, objeto da permissão/adoção;

IX – quaisquer mobiliários implantados pelos adotantes/cooperadores se incorporarão definitivamente às áreas adotadas, não podendo ser retirados pelos adotantes quando do término do período de adoção. Tampouco gerarão direito a indenização ou retenção.

Art. 7º No que concerne as placas publicitárias que poderão ser afixadas pelos adotantes, ainda se observará:

I - As placas publicitárias que tratam esse decreto se limitarão a conter o Brasão do Município, logomarca do adotante, seu telefone e endereço (inclusive eletrônico), e na hipótese de adoção por pessoa física, seu nome e mensagem propositiva, sendo terminantemente vedado a veiculação de mensagem:

- de promoção pessoal, em especial mensagem direta, indireta ou subliminar, alusiva a candidatura a cargo público eletivo.
- que contenham dizeres obscenos, expressões racistas ou depreciativas da pessoa humana,
- que de qualquer forma faça apologia a crime.
- que se confunda com sinais de trânsito;
- de cunho comercial, além da forma e conteúdo do caput deste parágrafo.
- de publicidade de cigarros, bebidas alcoólicas e agrotóxicos

II – poderão ser afixadas na seguinte quantidade:

- jardins ou praças com dimensões entre 100m<sup>2</sup> e 500m<sup>2</sup>: 1 (uma) placa do tipo A;
- jardins ou praças com dimensões entre 501m<sup>2</sup> e 2.000m<sup>2</sup>: 2 (duas) placas;
- jardins ou praças com dimensões entre 2.001m<sup>2</sup> e 10.000m<sup>2</sup>: 4 (quatro) placas;
- parques, jardins ou praças maiores que 10.001m<sup>2</sup>: até 4 (quatro) placas do tipo A e 4 (quatro) placas do tipo B

e) jardins e praças com dimensões inferiores a 100m<sup>2</sup>, rotatórias e canteiros direcionadores de tráfego: 1 (uma) placa do tipo B

f) canteiros de separação entre vias: 01 (uma) placa para cada trecho de até 50 (cinquenta) metros lineares, máximo de 2 (quatro) placas do tipo B por quadra

III – A afixação da publicidade do adotante/cooperador se dará por igual período de tempo em que perdurar a parceria, findo este tempo o elemento arquitetônico placa permanecerá afixado no local sendo substituída apenas a publicidade do adotante por publicidade institucional ou de outro eventual novo adotante.

IV - No que tange a forma das placas publicitárias:

a) placas do tipo A, em dupla face, com dimensões de 60cm (sessenta) centímetros de largura por 120cm (cento e vinte) centímetros de altura, confeccionada em chapa metálica medindo 50 (cinquenta) centímetros de largura por 1,00 metro de altura, soldada na parte interna do semi-arco em forma de "U" invertido, sendo este semi-arco confeccionado em tubo metálico cilíndrico, pintado na cor vermelha, com duas polegadas de diâmetro e 1,25m (um metro e vinte e cinco centímetros) e comprimento em cada haste vertical e 60 cm (sessenta) em sua haste horizontal, sendo ambas as pontas dessas hastes fixadas em base de concreto de 75cmx75cm (setenta e cinco) por 10 cm (dez) centímetros de altura, de modo que haja vão de 20 cm (vinte) centímetros entre o painel publicitário e a base de concreto afixada ao solo. Quanto aos dizeres, na parte superior da chapa metálica haverá a fixação de película adesiva com dimensões de 30x50cm (trinta centímetros de altura por cinquenta de largura), com borda de 1 cm de largura na cor azul marinho e fundo branco, contendo lado a lado o Brasão do Município e a logomarca do governo municipal em exercício. Logo abaixo desse espaço reservado ao Poder Público película adesiva com borda de 1 cm de largura na cor azul marinho e fundo branco medindo 60x50cm contendo, em letras maiúsculas na cor verde bandeira, medido 10 cm de altura, os dizeres: "Espaço Público adotado por:" e logo abaixo desses dizeres película adesiva de fundo branco medindo 60x50cm contendo centralizado a logomarca do adotante, nome fantasia, telefones e endereços físico e eletrônicos com dimensões 50x50cm;

b) placas do tipo B, a serem afixadas em canteiros e rotatórias, jardins ou praças com dimensões inferiores a 100m<sup>2</sup>: dupla face, com dimensões de 60x60cm, confeccionada em chapa metálica de 55cmx37,5cm (cinquenta e cinco centímetros de largura por trinta e sete centímetros e meio de altura) soldada na parte interna de semi-arco em forma de "U" invertido, sendo este semi-arco confeccionado em tubo metálico cilíndrico, pintado na cor vermelha, com uma polegada de diâmetro e 60cm (sessenta centímetros) de comprimento em cada dimensão, sendo ambas as pontas dessas hastes fixadas em base de concreto de 70cmx30cm, por 10 cm (dez) centímetros de altura, de modo que haja vão de 17,5 cm (dezessete centímetros e meio) entre o painel publicitário e a base de concreto afixada ao solo. O painel publicitário será confeccionado em película adesiva de fundo branco com bordas de 1 cm (um centímetro) de largura na cor azul-marinho, contendo, do lado esquerdo superior o Brasão do Município, em dimensões de 15x17cm e logo abaixo, em dimensões de 12x18cm (doze centímetros de altura por 18 centímetros de largura) a logomarca do governo municipal em exercício. À direita no painel, na parte superior, em letras maiúsculas na cor verde bandeira, medido 05cm de altura, os dizeres: "Espaço Público adotado por:" e logo abaixo desses dizeres, em dimensões de 32x32cm a logomarca do adotante, nome fantasia, telefones e endereços físico e eletrônico do adotante.

Art. 8º A publicidade que trata esse decreto restringir-se-á à comunicação institucional do adotante alusiva ao acordo celebrado, logotipo (logomarca), telefone e endereço do adotante e Brasão do Município, e, obedecerá ao padrão e dimensões conforme descrito no artigo anterior e modelo constante ao anexo I deste Decreto, não sendo permitida sua utilização por terceiros, salvo se na modalidade do disposto no artigo 11 da Lei 1.562/2006.

Parágrafo único. O Poder Executivo, a seu livre critério, poderá fazer veicular em seu espaço publicitário quaisquer outras mensagens publicitárias de cunho institucional que julgar conveniente.

Art. 9º Havendo mais de um interessado em adotar o mesmo espaço público e estes não realizando adoção conjunta, disputarão o espaço, sendo vencedor aquele que apresentar a melhor proposta, assim considerada aquela que maiores vantagens ou benefícios oferecer, no seguinte escalonamento:

- proposta de manutenção, por período de tempo não inferior a 1 (um ano) e não superior a 05 anos;
- proposta de revitalização e manutenção por período de tempo não inferior a 1 (um ano) e não superior a 05 anos;
- proposta de melhoria urbana, paisagística ou ambiental e manutenção por período não inferior a 01 (um) ano e não superior a 05 anos, havendo a instalação de equipamentos e/ou mobiliários urbanos, tais como bancos, lixeiras, iluminação, API, ATI, etc;

§ 1º Para fins do disposto no neste artigo, havendo duas propostas de igual nível, a Comissão de Análise para o Programa de Adoção de Logradouros Públicos, convocará os interessados para que, em sessão aberta ao público, ofertem lances sucessivos de propostas mais vantajosas.

§ 2º Os editais de chamamento público fixarão prazo para apresentação de propostas, findo tal prazo iniciar-se-á a seleção entre os proponentes. Todavia, a qualquer tempo, qualquer interessado, poderá apresentar proposta de adoção de logradouro público ainda não adotado.

§ 3º Em até sessenta dias antes de findar o prazo de adoção/cooperação o adotante/cooperador poderá apresentar proposta de renovação do Termo de Cooperação por igual período. O qual, inexistindo apresentação de outra proposta mais vantajosa ao ente público, será deferida de ofício.

§ 4º Em qualquer hipótese, findo o prazo de 10 anos, novo processo de chamamento público se dará. Não estando o mesmo adotante/cooperador impedido de propor e celebrar adoção/cooperação da área mesma área que já lhe era cooperada.

Art. 10. Os convênios eventualmente firmados anteriormente à data de publicação deste Decreto deverão ser renovados, observando-se o novo regimento estabelecido.

Art. 11. Nos casos em que houver "adotante informal" da área verde pública, este entendido como aquele que não firmou qualquer convênio com o Município, mas que, voluntariamente, cuidou do espaço público com diligência reconhecida até a data de publicação deste Decreto, a Comissão de Análise para o Programa de Adoção de Logradouros Públicos poderá estabelecer prazo para prioridade na adoção regular da área, de acordo com as diretrizes do novo regimento.

Art. 12. Aquele que tenha firmado Termo de Adoção de Logradouro Público e tenha, pelo período mínimo de 05 (cinco) anos, cumprido com esmero suas obrigações será reconhecido como prestador de relevantes serviços à comunidade, podendo receber título honorífico pelos seus feitos, e, em se tratando de pessoa jurídica receberá "Certificado de Responsabilidade Social". Previsto no parágrafo único do Art. 230 da Lei Complementar 1.569 de 20 de novembro de 2006. Lei do Plano Diretor de Desenvolvimento Urbano de Telêmaco Borba.

Art. 13. O presente Decreto entrará em vigor na data de sua publicação e revoga o Decreto nº 16956 de 17 de maio de 2010.

PAÇO DAS ARAUCÁRIAS, EM TELÊMACO BORBA, ESTADO DO PARANÁ, em 20 de março de 2015.

Luiz Carlos Gibson  
Prefeito

## DECRETO Nº 21859

PREFEITO MUNICIPAL DE TELÊMACO BORBA, ESTADO DO PARANÁ, usando das atribuições que lhe são conferidas,

Art. 1º CANCELAR LICENÇA, para tratar de assuntos particulares, conforme artigo 146, § 2º da Lei 1883/2012, dos servidores abaixo relacionados, retornando ao exercício de seu respectivo cargo junto a Secretaria Municipal de Educação, a partir de 01/04/2015.

Cancelamento de Licença para tratar de assuntos particulares:

Matr.	Servidor (a)	Cargo	Período da Licença	Decreto
6445	Jaqueline Eckermann	Professor	03/02/2014 a 02/02/2016	20652
7903	Nilzane Paula Dziuba	Professor	02/09/2013 a 01/09/2015	20296
8415	Dilcelene dos Santos Vanjura	Professor	03/02/2014 a 02/02/2016	20720
8440	Susana Vieira Siqueira Carneiro	Professor	10/02/2014 a 09/02/2016	20612
8458	Elenara Wernesbach Soares Lero	Professor	03/02/2014 a 02/02/2016	20582

Art. 2º Revogam-se as disposições em contrário.

PAÇO DAS ARAUCÁRIAS, EM TELÊMACO BORBA, ESTADO DO PARANÁ, em 27 de março de 2015.

André Luiz Battezzati  
Procurador Geral do Município

Luiz Carlos Gibson  
Prefeito

## DECRETO Nº 21847

O PREFEITO MUNICIPAL DE TELÊMACO BORBA, ESTADO DO PARANÁ, usando das atribuições que lhe são conferidas pelo artigo 5º Inciso II da Lei Municipal nº 2078 de 04/12/2014, na forma prevista pelo inciso I do parágrafo 1º do artigo 43 da Lei Federal nº 4.320, de 17/03/1964.

## RESOLVE

Art. 1º Fica o Poder Executivo Municipal autorizado a abrir CRÉDITO ADICIONAL SUPLEMENTAR, no Orçamento Geral de 2015, do Município de Telêmaco Borba, no valor de R\$ 35.354,00 (trinta e cinco mil, trezentos e cinquenta e quatro reais), para reforço das dotações orçamentárias abaixo especificadas, mediante recursos conforme demonstrativo abaixo:

FONTE 721- RECURSO FNAS/PISO DE TRANSIÇÃO DE MÉDIA COMPLEXIDADE - PPD- EXERCÍCIO ANTERIOR			
	DESCRIÇÃO	RECURSO	VALOR
13.00	Secretaria Municipal de Assistência Social		
13.004	Fundo Municipal de Assistência Social		
08.242.0803.02130	Programa Federal de Apoio aos Portadores de Deficiência		
7991 - 3350.41.00	Contribuições	721	34.000,00
TOTAL DE SUPLEMENTAÇÕES POR SUPERAVIT FINANCEIRO			34.000,00

FONTE 738- RECURSO PROGRAMA FNAS/PBFI - EXERCÍCIO ANTERIOR			
	DESCRIÇÃO	RECURSO	VALOR
13.00	Secretaria Municipal de Assistência Social		
13.004	Fundo Municipal de Assistência Social		
08.244.0802.02150	Manutenção das Atividades dos CRAS		
8731 - 3190.11.00	Vencimentos e Vantagens Fixas – Pessoal Civil	738	911,00
8781 - 3191.13.00	Obrigações Patronais	738	436,00
8791 - 3191.92.00	Despesas de Exercícios Anteriores	738	7,00
TOTAL DE SUPLEMENTAÇÕES POR SUPERAVIT FINANCEIRO			1.354,00
TOTAL GERAL DE SUPLEMENTAÇÕES			35.354,00

Art. 2º Para cobertura dos créditos abertos do artigo 1º, é indicado como recurso o Superávit financeiro das Fontes de Recurso nº 721 e 738 no valor de R\$ 35.354,00 (trinta e cinco mil, trezentos e cinquenta e quatro reais).

Art. 3º Para fins de compatibilização orçamentária do exercício de 2015; mediante autorizações inseridas no Art. 5º e incisos da Lei Municipal nº. 2024/2014 – PPA 2014/2017 e Art. 45º da Lei Municipal nº. 2062/2014 – LDO 2015; ficam alteradas as metas financeiras dos programas e ações dos anexos integrantes nestas referidas leis.

Art. 4º Revogam-se as disposições em contrário.

PAÇO DAS ARAUCÁRIAS, TELÊMACO BORBA, ESTADO DO PARANÁ, em 24 de março de 2015.

Benedito Alves Júnior  
Secretário Municipal de Finanças

Luiz Carlos Gibson  
Prefeito



ANEXO 01

Exercício 2014

DEMONSTRAÇÃO DA RECEITA E DESPESA SEGUNDO AS CATEGORIAS ECONÔMICAS

Balço Anual

Câmara Municipal de Telêmaco Borba

Página: 1

TÍTULOS		TÍTULOS	
RECEITAS CORRENTES		DESPESAS CORRENTES	
		PESSOAL E ENCARGOS SOCIAIS	4.050.620,68
		OUTRAS DESPESAS CORRENTES	252.658,38
DÉFICIT	4.303.279,06	TOTAL	4.303.279,06
TOTAL	4.303.279,06		
		DÉFICIT CORRENTE	4.303.279,06
RECEITAS CAPITAL		DESPESAS DE CAPITAL	
		INVESTIMENTOS	42.868,00
DÉFICIT	4.346.147,06	TOTAL	4.346.147,06
TOTAL	4.346.147,06		

RESUMO		RESUMO	
RECEITAS CORRENTES	0,00	DESPESAS CORRENTES	4.303.279,06
RECEITAS CAPITAL	0,00	DESPESAS DE CAPITAL	42.868,00
DÉFICIT	4.346.147,06	TOTAL	4.346.147,06
TOTAL	4.346.147,06		

  
**Ligia M<sup>a</sup> M. de Melo**  
Contadora CRC/PR 045789/O-8  
Câmara Municipal de Telêmaco Borba

  
**Ligia Souza Matheus Betim**  
Coordenadora de Controle Interno  
OAB/PR: 32.448  
Câmara Municipal de Telêmaco Borba

  
**Mario César Maccondes**  
Câmara Municipal de Telêmaco Borba



## ANEXO 02 D

Exercício 2014

## NATUREZA DE DESPESA

## Balanço Anual

## Câmara Municipal de Telêmaco Borba

Página: 1

ÓRGÃO 01 Câmara Municipal de Telêmaco Borba

CÓDIGO	FONTE	ESPECIFICAÇÃO	DESDOBRAMENTO	ELEMENTO	CATEGORIA ECONÔMICA
3.0.00.00.00.00		DESPESAS CORRENTES			4.303.279,06
3.1.00.00.00.00		PESSOAL E ENCARGOS SOCIAIS		4.050.620,68	
3.1.90.00.00.00		APLICAÇÕES DIRETAS	3.913.721,33		
3.1.90.01.00.00		APOSENTADORIAS DO RPPS, RESERVA REMUNERADA E	45.592,25		
3.1.90.01.01.00		PROVENTOS - PESSOAL CIVIL	42.089,00		
3.1.90.01.06.00		13º PROVENTO - PESSOAL CIVIL	3.503,25		
3.1.90.11.00.00		VENCIMENTOS E VANTAGENS FIXAS - PESSOAL CIVIL	3.286.539,13		
3.1.90.11.01.00		VENCIMENTOS E SALÁRIOS	1.427.409,27		
3.1.90.11.01.01		VENCIMENTOS E VANTAGENS FIXAS PESSOAL EFETIVO	395.654,23		
3.1.90.11.01.05		SUBSÍDIOS DOS VEREADORES E PRESIDENTE DA CÂMARA	1.031.755,04		
3.1.90.11.31.00		GRATIFICAÇÃO POR EXERCÍCIO DE CARGOS	1.315.885,50		
3.1.90.11.31.01		VENCIMENTO COMISSIONADOS - NÃO OCUPANTES DE	1.315.885,50		
3.1.90.11.33.00		GRATIFICAÇÃO POR EXERCÍCIO DE FUNÇÕES	277.020,00		
3.1.90.11.33.02		GRATIFICAÇÃO POR EXERCÍCIO DE FUNÇÕES-	277.020,00		
3.1.90.11.43.00		13º SALÁRIO	163.069,68		
3.1.90.11.44.00		FÉRIAS - ABONO PECUNIÁRIO	46.802,97		
3.1.90.11.45.00		FÉRIAS - ABONO CONSTITUCIONAL	56.351,71		
3.1.90.13.00.00		OBRIGAÇÕES PATRONAIS	525.066,11		
3.1.90.13.05.00		CONTRIBUIÇÕES AO INSS - AGENTES POLÍTICOS E	216.668,49		
3.1.90.13.05.03		INSS - SUBSÍDIOS DO PRESIDENTE DA CÂMARA	22.803,03		
3.1.90.13.05.04		INSS - SUBSÍDIOS DOS VEREADORES	193.865,46		
3.1.90.13.10.00		CONTRIBUIÇÕES AO INSS - COMISSIONADOS NÃO	308.397,62		
3.1.90.94.00.00		INDENIZAÇÕES E RESTITUIÇÕES TRABALHISTAS	56.523,84		
3.1.90.94.01.00		INDENIZAÇÕES TRABALHISTAS - ATIVO CIVIL	56.523,84		
3.1.91.00.00.00		APLICAÇÃO DIRETA DECORRENTE DE OPERAÇÃO ENTRE ÓRGÃOS,	136.899,35		
3.1.91.13.00.00		OBRIGAÇÕES PATRONAIS	136.899,35		
3.1.91.13.03.00		CONTRIBUIÇÕES PREVIDENCIÁRIAS - RPPS	87.827,73		
3.1.91.13.03.01		CONTRIBUIÇÕES PREVIDENCIÁRIAS RPPS/ATIVOS	87.827,73		
3.1.91.13.30.00		CONTRIBUIÇÕES AO RPPS DECORRENTES DE ALÍQUOTA	49.071,62		
3.3.00.00.00.00		OUTRAS DESPESAS CORRENTES		252.658,38	
3.3.90.00.00.00		APLICAÇÕES DIRETAS	252.658,38		
3.3.90.14.00.00		DIÁRIAS - PESSOAL CIVIL	69.735,00		
3.3.90.14.14.00		DIÁRIAS NO PAÍS	69.735,00		
3.3.90.14.14.01		SERVIDORES EFETIVOS	6.810,00		
3.3.90.14.14.02		SERVIDORES COMISSIONADOS	685,00		
3.3.90.14.14.03		AGENTES POLÍTICOS	62.240,00		
3.3.90.30.00.00		MATERIAL DE CONSUMO	32.055,20		
3.3.90.30.01.00		COMBUSTÍVEIS E LUBRIFICANTES AUTOMOTIVOS	3.130,61		
3.3.90.30.01.02		GASOLINA	3.014,61		
3.3.90.30.01.99		OUTROS COMBUSTÍVEIS E LUBRIFICANTES AUTOMOTIVOS	116,00		
3.3.90.30.04.00		GÁS E OUTROS MATERIAIS ENGARRAFADOS	456,00		
3.3.90.30.07.00		GÊNEROS DE ALIMENTAÇÃO	10.348,30		
3.3.90.30.07.12		GÊNEROS ALIMENTÍCIOS PARA COPA E CANTINA	10.348,30		
3.3.90.30.16.00		MATERIAL DE EXPEDIENTE	3.996,34		
3.3.90.30.17.00		MATERIAL DE PROCESSAMENTO DE DADOS	2.957,35		
3.3.90.30.21.00		MATERIAL DE COPA E COZINHA	1.475,00		
3.3.90.30.22.00		MATERIAL DE LIMPEZA E PRODUTOS DE HIGIENIZAÇÃO	2.825,60		
3.3.90.30.26.00		MATERIAL ELÉTRICO E ELETRÔNICO	264,00		
3.3.90.30.29.00		MATERIAL PARA ÁUDIO, VÍDEO E FOTO	5.028,00		
3.3.90.30.39.00		MATERIAL PARA MANUTENÇÃO DE VEÍCULOS	1.574,00		
3.3.90.30.39.99		OUTROS MATERIAIS PARA MANUTENÇÃO DE VEÍCULOS	1.574,00		
3.3.90.39.00.00		OUTROS SERVIÇOS DE TERCEIROS - PESSOA JURÍDICA	150.451,52		
3.3.90.39.05.00		SERVIÇOS TÉCNICOS PROFISSIONAIS	4.200,00		
3.3.90.39.11.00		LOCAÇÃO DE SOFTWARES	18.720,09		
3.3.90.39.19.00		MANUTENÇÃO E CONSERVAÇÃO DE VEÍCULOS	60,00		
3.3.90.39.19.99		OUTROS SERVIÇOS DE MANUTENÇÃO E CONSERVAÇÃO	60,00		
3.3.90.39.37.00		JUROS	44,39		
3.3.90.39.43.00		SERVIÇOS DE ENERGIA ELÉTRICA	14.095,75		
3.3.90.39.43.99		SERVIÇOS DE ENERGIA ELÉTRICA DOS DEMAIS SETORES	14.095,75		



**ANEXO 02 D**  
**NATUREZA DE DESPESA**  
**Balanço Anual**  
**Câmara Municipal de Telêmaco Borba**

Exercício 2014

Página: 2

ÓRGÃO 01 Câmara Municipal de Telêmaco Borba

CÓDIGO	FONTE	ESPECIFICAÇÃO	DESDOBRAMENTO	ELEMENTO	CATEGORIA ECONÓMICA
3.3.90.39.44.00		SERVIÇOS DE ÁGUA E ESGOTO	2.682,01		
3.3.90.39.44.99		SERVIÇOS DE ÁGUA E ESGOTO DOS DE MAIS SETORES DA	2.682,01		
3.3.90.39.47.00		SERVIÇOS DE COMUNICAÇÃO EM GERAL	117,88		
3.3.90.39.47.01		SERVIÇOS POSTAIS	117,88		
3.3.90.39.48.00		SERVIÇO DE SELEÇÃO E TREINAMENTO	24.685,00		
3.3.90.39.58.00		SERVIÇOS DE TELECOMUNICAÇÕES	46.795,47		
3.3.90.39.63.00		SERVIÇOS GRÁFICOS E EDITORIAIS	2.550,00		
3.3.90.39.63.01		IMPRESSOS EM GERAL DE USO INTERNO	2.550,00		
3.3.90.39.69.00		SEGUROS EM GERAL	4.126,88		
3.3.90.39.69.03		SEGUROS DE DE MAIS VEÍCULOS PÚBLICOS	3.998,46		
3.3.90.39.69.99		DE MAIS SEGUROS EM GERAL	128,42		
3.3.90.39.72.00		VALE-TRANSPORTE	1.132,53		
3.3.90.39.81.00		SERVIÇOS BANCÁRIOS	743,20		
3.3.90.39.83.00		SERVIÇOS DE CÓPIAS E REPRODUÇÃO DE DOCUMENTOS	5.930,32		
3.3.90.39.90.00		SERVIÇOS DE PUBLICIDADE LEGAL	1.168,00		
3.3.90.39.97.00		DESPESAS DE TELEPROCESSAMENTO	23.400,00		
3.3.90.92.00.00		DESPESAS DE EXERCÍCIOS ANTERIORES	416,66		
3.3.90.92.99.00		OUTRAS DESPESAS CORRENTES	416,66		
4.0.00.00.00.00		DESPESAS DE CAPITAL			42.868,00
4.4.00.00.00.00		INVESTIMENTOS		42.868,00	
4.4.90.00.00.00		APLICAÇÕES DIRETAS	42.868,00		
4.4.90.52.00.00		EQUIPAMENTOS E MATERIAL PERMANENTE	42.868,00		
4.4.90.52.33.00		EQUIPAMENTOS PARA ÁUDIO, VÍDEO E FOTO	432,00		
4.4.90.52.34.00		MÁQUINAS, UTENSÍLIOS E EQUIPAMENTOS DIVERSOS	2.703,00		
4.4.90.52.35.00		EQUIPAMENTOS DE PROCESSAMENTO DE DADOS	29.354,00		
4.4.90.52.36.00		MÁQUINAS, INSTALAÇÕES E UTENSÍLIOS DE ESCRITÓRIOS	1.154,00		
4.4.90.52.42.00		MOBILIÁRIO EM GERAL	9.225,00		
				<b>TOTAL</b>	4.346.147,06

  
**Ligia M<sup>a</sup> M. de Melo**  
Contadora CRC/PR 045789/O-8  
Câmara Municipal de Telêmaco Borba

  
**Ligia Souza Matheus Betim**  
Coordenadora de Controle Interno  
OAB/PR: 32.448  
Câmara Municipal de Telêmaco Borba

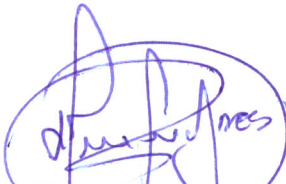
  
**Mário César Maccondes**  
Presidente  
Câmara Municipal de Telêmaco Borba



ANEXO 02 D  
NATUREZA DE DESPESA  
Balanço Anual

Exercício 2014

Câmara Municipal de Telêmaco Borba

Página: 3

ÓRGÃO 01 Câmara Municipal de Telêmaco Borba

UNIDADE 01.001 Câmara Municipal

CÓDIGO	FONTE	ESPECIFICAÇÃO	DESDOBRAMENTO	ELEMENTO	CATEGORIA ECONÔMICA
3.0.00.00.00.00		DESPESAS CORRENTES			4.303.279,06
3.1.00.00.00.00		PESSOAL E ENCARGOS SOCIAIS		4.050.620,68	
3.1.90.00.00.00		APLICAÇÕES DIRETAS	3.913.721,33		
3.1.90.01.00.00		APOSENTADORIAS DO RPPS, RESERVA REMUNERADA E	45.592,25		
3.1.90.01.01.00		PROVENTOS - PESSOAL CIVIL	42.089,00		
3.1.90.01.06.00		13º PROVENTO - PESSOAL CIVIL	3.503,25		
3.1.90.11.00.00		VENCIMENTOS E VANTAGENS FIXAS - PESSOAL CIVIL	3.286.539,13		
3.1.90.11.01.00		VENCIMENTOS E SALÁRIOS	1.427.409,27		
3.1.90.11.01.01		VENCIMENTOS E VANTAGENS FIXAS PESSOAL EFETIVO	395.654,23		
3.1.90.11.01.05		SUBSÍDIOS DOS VEREADORES E PRESIDENTE DA CÂMARA	1.031.755,04		
3.1.90.11.31.00		GRATIFICAÇÃO POR EXERCÍCIO DE CARGOS	1.315.885,50		
3.1.90.11.31.01		VENCIMENTO COMISSIONADOS - NÃO OCUPANTES DE	1.315.885,50		
3.1.90.11.33.00		GRATIFICAÇÃO POR EXERCÍCIO DE FUNÇÕES	277.020,00		
3.1.90.11.33.02		GRATIFICAÇÃO POR EXERCÍCIO DE FUNÇÕES-	277.020,00		
3.1.90.11.43.00		13º SALÁRIO	163.069,68		
3.1.90.11.44.00		FÉRIAS - ABONO PECUNIÁRIO	46.802,97		
3.1.90.11.45.00		FÉRIAS - ABONO CONSTITUCIONAL	56.351,71		
3.1.90.13.00.00		OBRIGAÇÕES PATRONAIS	525.066,11		
3.1.90.13.05.00		CONTRIBUIÇÕES AO INSS - AGENTES POLÍTICOS E	216.668,49		
3.1.90.13.05.03		INSS - SUBSÍDIOS DO PRESIDENTE DA CÂMARA	22.803,03		
3.1.90.13.05.04		INSS - SUBSÍDIOS DOS VEREADORES	193.865,46		
3.1.90.13.10.00		CONTRIBUIÇÕES AO INSS - COMISSIONADOS NÃO	308.397,62		
3.1.90.94.00.00		INDENIZAÇÕES E RESTITUIÇÕES TRABALHISTAS	56.523,84		
3.1.90.94.01.00		INDENIZAÇÕES TRABALHISTAS - ATIVO CIVIL	56.523,84		
3.1.91.00.00.00		APLICAÇÃO DIRETA DECORRENTE DE OPERAÇÃO ENTRE ÓRGÃOS,	136.899,35		
3.1.91.13.00.00		OBRIGAÇÕES PATRONAIS	136.899,35		
3.1.91.13.03.00		CONTRIBUIÇÕES PREVIDENCIÁRIAS - RPPS	87.827,73		
3.1.91.13.03.01		CONTRIBUIÇÕES PREVIDENCIÁRIAS RPPS/ATIVOS	87.827,73		
3.1.91.13.30.00		CONTRIBUIÇÕES AO RPPS DECORRENTES DE ALÍQUOTA	49.071,62		
3.3.00.00.00.00		OUTRAS DESPESAS CORRENTES		252.658,38	
3.3.90.00.00.00		APLICAÇÕES DIRETAS	252.658,38		
3.3.90.14.00.00		DIÁRIAS - PESSOAL CIVIL	69.735,00		
3.3.90.14.14.00		DIÁRIAS NO PAÍS	69.735,00		
3.3.90.14.14.01		SERVIDORES EFETIVOS	6.810,00		
3.3.90.14.14.02		SERVIDORES COMISSIONADOS	685,00		
3.3.90.14.14.03		AGENTES POLÍTICOS	62.240,00		
3.3.90.30.00.00		MATERIAL DE CONSUMO	32.055,20		
3.3.90.30.01.00		COMBUSTÍVEIS E LUBRIFICANTES AUTOMOTIVOS	3.130,61		
3.3.90.30.01.02		GASOLINA	3.014,61		
3.3.90.30.01.99		OUTROS COMBUSTÍVEIS E LUBRIFICANTES AUTOMOTIVOS	116,00		
3.3.90.30.04.00		GÁS E OUTROS MATERIAIS ENGARRAFADOS	456,00		
3.3.90.30.07.00		GÊNEROS DE ALIMENTAÇÃO	10.348,30		
3.3.90.30.07.12		GÊNEROS ALIMENTÍCIOS PARA COPA E CANTINA	10.348,30		
3.3.90.30.16.00		MATERIAL DE EXPEDIENTE	3.996,34		
3.3.90.30.17.00		MATERIAL DE PROCESSAMENTO DE DADOS	2.957,35		
3.3.90.30.21.00		MATERIAL DE COPA E COZINHA	1.475,00		
3.3.90.30.22.00		MATERIAL DE LIMPEZA E PRODUTOS DE HIGIENIZAÇÃO	2.825,60		
3.3.90.30.26.00		MATERIAL ELÉTRICO E ELETRÔNICO	264,00		
3.3.90.30.29.00		MATERIAL PARA ÁUDIO, VÍDEO E FOTO	5.028,00		
3.3.90.30.39.00		MATERIAL PARA MANUTENÇÃO DE VEÍCULOS	1.574,00		
3.3.90.30.39.99		OUTROS MATERIAIS PARA MANUTENÇÃO DE VEÍCULOS	1.574,00		
3.3.90.39.00.00		OUTROS SERVIÇOS DE TERCEIROS - PESSOA JURÍDICA	150.451,52		
3.3.90.39.05.00		SERVIÇOS TÉCNICOS PROFISSIONAIS	4.200,00		
3.3.90.39.11.00		LOCAÇÃO DE SOFTWARES	18.720,09		
3.3.90.39.19.00		MANUTENÇÃO E CONSERVAÇÃO DE VEÍCULOS	60,00		
3.3.90.39.19.99		OUTROS SERVIÇOS DE MANUTENÇÃO E CONSERVAÇÃO	60,00		





**ANEXO 02 D**  
**NATUREZA DE DESPESA**  
**Balço Anual**  
**Câmara Municipal de Telêmaco Borba**

Exercício 2014

Página: 4

ÓRGÃO 01 Câmara Municipal de Telêmaco Borba

UNIDADE 01.001 Câmara Municipal

CÓDIGO	FONTE	ESPECIFICAÇÃO	DESDOBRAMENTO	ELEMENTO	CATEGORIA ECONÓMICA
3.3.90.39.37.00		JUROS	44,39		
3.3.90.39.43.00		SERVIÇOS DE ENERGIA ELÉTRICA	14.095,75		
3.3.90.39.43.99		SERVIÇOS DE ENERGIA ELÉTRICA DOS DEMAIS SETORES	14.095,75		
3.3.90.39.44.00		SERVIÇOS DE ÁGUA E ESGOTO	2.682,01		
3.3.90.39.44.99		SERVIÇOS DE ÁGUA E ESGOTO DOS DEMAIS SETORES DA	2.682,01		
3.3.90.39.47.00		SERVIÇOS DE COMUNICAÇÃO EM GERAL	117,88		
3.3.90.39.47.01		SERVIÇOS POSTAIS	117,88		
3.3.90.39.48.00		SERVIÇO DE SELEÇÃO E TREINAMENTO	24.685,00		
3.3.90.39.58.00		SERVIÇOS DE TELECOMUNICAÇÕES	46.795,47		
3.3.90.39.63.00		SERVIÇOS GRÁFICOS E EDITORIAIS	2.550,00		
3.3.90.39.63.01		IMPRESSOS EM GERAL DE USO INTERNO	2.550,00		
3.3.90.39.69.00		SEGUROS EM GERAL	4.126,88		
3.3.90.39.69.03		SEGUROS DE DEMAIS VEÍCULOS PÚBLICOS	3.998,46		
3.3.90.39.69.99		DEMAIS SEGUROS EM GERAL	128,42		
3.3.90.39.72.00		VALE-TRANSPORTE	1.132,53		
3.3.90.39.81.00		SERVIÇOS BANCÁRIOS	743,20		
3.3.90.39.83.00		SERVIÇOS DE CÓPIAS E REPRODUÇÃO DE DOCUMENTOS	5.930,32		
3.3.90.39.90.00		SERVIÇOS DE PUBLICIDADE LEGAL	1.168,00		
3.3.90.39.97.00		DESPESAS DE TELEPROCESSAMENTO	23.400,00		
3.3.90.92.00.00		DESPESAS DE EXERCÍCIOS ANTERIORES	416,66		
3.3.90.92.99.00		OUTRAS DESPESAS CORRENTES	416,66		
4.0.00.00.00.00		DESPESAS DE CAPITAL			42.868,00
4.4.00.00.00.00		INVESTIMENTOS		42.868,00	
4.4.90.00.00.00		APLICAÇÕES DIRETAS	42.868,00		
4.4.90.52.00.00		EQUIPAMENTOS E MATERIAL PERMANENTE	42.868,00		
4.4.90.52.33.00		EQUIPAMENTOS PARA ÁUDIO, VÍDEO E FOTO	432,00		
4.4.90.52.34.00		MÁQUINAS, UTENSÍLIOS E EQUIPAMENTOS DIVERSOS	2.703,00		
4.4.90.52.35.00		EQUIPAMENTOS DE PROCESSAMENTO DE DADOS	29.354,00		
4.4.90.52.36.00		MÁQUINAS, INSTALAÇÕES E UTENSÍLIOS DE ESCRITÓRIOS	1.154,00		
4.4.90.52.42.00		MOBILIÁRIO EM GERAL	9.225,00		
				<b>TOTAL</b>	<b>4.346.147,06</b>

  
**Ligia M<sup>a</sup> M. de Melo**  
Contadora CRC/PR 045789/0-8  
Câmara Municipal de Telêmaco Borba

  
**Ligia Souza Matheus Betim**  
Coordenadora de Controle Interno  
OAB/PR: 32.448  
Câmara Municipal de Telêmaco Borba

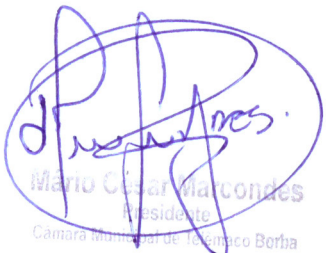
  
**Mario César Marcondes**  
Presidente  
Câmara Municipal de Telêmaco Borba



**NATUREZA DA DESPESA - ANEXO 04 DA LEI 4.320/64**  
**Balço Anual**

Exercício 2014

Unidade gestora: Câmara Municipal de Telêmaco Borba

Página: 1

CÓDIGO	ESPECIFICAÇÃO	DESDOBRAMENTO	ELEMENTO	CATEGORIA ECONÔMICA
3.0.00.00.00.00	DESPESAS CORRENTES			4.303.279,06
3.1.00.00.00.00	PESSOAL E ENCARGOS SOCIAIS		4.050.620,68	
3.1.90.00.00.00	APLICAÇÕES DIRETAS	3.913.721,33		
3.1.90.01.00.00	APOSENTADORIAS DO RPPS, RESERVA REMUNERADA E REFORMAS DOS MILITARES	45.592,25		
3.1.90.01.01.00	PROVENTOS - PESSOAL CIVIL	42.089,00		
3.1.90.01.06.00	13º PROVENTO - PESSOAL CIVIL	3.503,25		
3.1.90.11.00.00	VENCIMENTOS E VANTAGENS FIXAS - PESSOAL CIVIL	3.286.539,13		
3.1.90.11.01.00	VENCIMENTOS E SALÁRIOS	1.427.409,27		
3.1.90.11.01.01	VENCIMENTOS E VANTAGENS FIXAS PESSOAL EFETIVO	395.654,23		
3.1.90.11.01.05	SUBSÍDIOS DOS VEREADORES E PRESIDENTE DA CÂMARA	1.031.755,04		
3.1.90.11.31.00	GRATIFICAÇÃO POR EXERCÍCIO DE CARGOS	1.315.885,50		
3.1.90.11.31.01	VENCIMENTO COMISSIONADOS - NÃO OCUPANTES DE CARGO EFETIVO	1.315.885,50		
3.1.90.11.33.00	GRATIFICAÇÃO POR EXERCÍCIO DE FUNÇÕES	277.020,00		
3.1.90.11.33.02	GRATIFICAÇÃO POR EXERCÍCIO DE FUNÇÕES-DETERTORES DE CARGO PERMANENTE	277.020,00		
3.1.90.11.43.00	13º SALÁRIO	163.069,68		
3.1.90.11.44.00	FÉRIAS - ABONO PECUNIÁRIO	46.802,97		
3.1.90.11.45.00	FÉRIAS - ABONO CONSTITUCIONAL	56.351,71		
3.1.90.13.00.00	OBRIGAÇÕES PATRONAIS	525.066,11		
3.1.90.13.05.00	CONTRIBUIÇÕES AO INSS - AGENTES POLÍTICOS E EQUIPARADOS	216.668,49		
3.1.90.13.05.03	INSS - SUBSÍDIOS DO PRESIDENTE DA CÂMARA	22.803,03		
3.1.90.13.05.04	INSS - SUBSÍDIOS DOS VEREADORES	193.865,46		
3.1.90.13.10.00	CONTRIBUIÇÕES AO INSS - COMISSIONADOS NÃO DETENTORES DE CARGO EFETIVO	308.397,62		
3.1.90.94.00.00	INDENIZAÇÕES E RESTITUIÇÕES TRABALHISTAS	56.523,84		
3.1.90.94.01.00	INDENIZAÇÕES TRABALHISTAS - ATIVO CIVIL	56.523,84		
3.1.91.00.00.00	APLICAÇÃO DIRETA DECORRENTE DE OPERAÇÃO ENTRE ÓRGÃOS, FUNDOS E ENTIDADES	136.899,35		
3.1.91.13.00.00	OBRIGAÇÕES PATRONAIS	136.899,35		
3.1.91.13.03.00	CONTRIBUIÇÕES PREVIDENCIÁRIAS - RPPS	87.827,73		
3.1.91.13.03.01	CONTRIBUIÇÕES PREVIDENCIÁRIAS RPPS/ATIVOS	87.827,73		
3.1.91.13.30.00	CONTRIBUIÇÕES AO RPPS DECORRENTES DE ALIQUOTA SUPLEMENTAR	49.071,62		
3.3.00.00.00.00	OUTRAS DESPESAS CORRENTES		252.658,38	
3.3.90.00.00.00	APLICAÇÕES DIRETAS	252.658,38		
3.3.90.14.00.00	DIÁRIAS - PESSOAL CIVIL	69.735,00		
3.3.90.14.14.00	DIÁRIAS NO PAÍS	69.735,00		
3.3.90.14.14.01	SERVIDORES EFETIVOS	6.810,00		
3.3.90.14.14.02	SERVIDORES COMISSIONADOS	685,00		
3.3.90.14.14.03	AGENTES POLÍTICOS	62.240,00		
3.3.90.30.00.00	MATERIAL DE CONSUMO	32.055,20		
3.3.90.30.01.00	COMBUSTÍVEIS E LUBRIFICANTES AUTOMOTIVOS	3.130,61		
3.3.90.30.01.02	GASOLINA	3.014,61		
3.3.90.30.01.99	OUTROS COMBUSTÍVEIS E LUBRIFICANTES AUTOMOTIVOS	116,00		
3.3.90.30.04.00	GÁS E OUTROS MATERIAIS ENGARRAFADOS	456,00		
3.3.90.30.07.00	GÊNEROS DE ALIMENTAÇÃO	10.348,30		
3.3.90.30.07.12	GÊNEROS ALIMENTÍCIOS PARA COPA E CANTINA	10.348,30		
3.3.90.30.16.00	MATERIAL DE EXPEDIENTE	3.996,34		
3.3.90.30.17.00	MATERIAL DE PROCESSAMENTO DE DADOS	2.957,35		
3.3.90.30.21.00	MATERIAL DE COPA E COZINHA	1.475,00		
3.3.90.30.22.00	MATERIAL DE LIMPEZA E PRODUTOS DE HIGIENIZAÇÃO	2.825,60		
3.3.90.30.26.00	MATERIAL ELÉTRICO E ELETRÔNICO	264,00		
3.3.90.30.29.00	MATERIAL PARA ÁUDIO, VÍDEO E FOTO	5.028,00		
3.3.90.30.39.00	MATERIAL PARA MANUTENÇÃO DE VEÍCULOS	1.574,00		
3.3.90.30.39.99	OUTROS MATERIAIS PARA MANUTENÇÃO DE VEÍCULOS	1.574,00		
3.3.90.39.00.00	OUTROS SERVIÇOS DE TERCEIROS - PESSOA JURÍDICA	150.451,52		
3.3.90.39.05.00	SERVIÇOS TÉCNICOS PROFISSIONAIS	4.200,00		
3.3.90.39.11.00	LOCAÇÃO DE SOFTWARES	18.720,09		
3.3.90.39.19.00	MANUTENÇÃO E CONSERVAÇÃO DE VEÍCULOS	60,00		
3.3.90.39.19.99	OUTROS SERVIÇOS DE MANUTENÇÃO E CONSERVAÇÃO DE VEÍCULOS	60,00		
3.3.90.39.37.00	JUROS	44,39		
3.3.90.39.43.00	SERVIÇOS DE ENERGIA ELÉTRICA	14.095,75		
3.3.90.39.43.99	SERVIÇOS DE ENERGIA ELÉTRICA DOS DEMAIS SETORES DA ADMINISTRAÇÃO	14.095,75		
3.3.90.39.44.00	SERVIÇOS DE ÁGUA E ESGOTO	2.682,01		
3.3.90.39.44.99	SERVIÇOS DE ÁGUA E ESGOTO DOS DEMAIS SETORES DA ADMINISTRAÇÃO	2.682,01		
3.3.90.39.47.00	SERVIÇOS DE COMUNICAÇÃO EM GERAL	117,88		
3.3.90.39.47.01	SERVIÇOS POSTAIS	117,88		
3.3.90.39.48.00	SERVIÇO DE SELEÇÃO E TREINAMENTO	24.685,00		



NATUREZA DA DESPESA - ANEXO 04 DA LEI 4.320/64

Exercício 2014

Balço Anual

Unidade gestora: Câmara Municipal de Telêmaco Borba

Página: 2

CÓDIGO	ESPECIFICAÇÃO	DESDOBRAMENTO	ELEMENTO	CATEGORIA ECONÔMICA
3.3.90.39.58.00	SERVIÇOS DE TELECOMUNICAÇÕES	46.795,47		
3.3.90.39.63.00	SERVIÇOS GRÁFICOS E EDITORIAIS	2.550,00		
3.3.90.39.63.01	IMPRESSOS EM GERAL DE USO INTERNO	2.550,00		
3.3.90.39.69.00	SEGUROS EM GERAL	4.126,88		
3.3.90.39.69.03	SEGUROS DE DEMAIS VEÍCULOS PÚBLICOS	3.998,46		
3.3.90.39.69.99	DEMAIS SEGUROS EM GERAL	128,42		
3.3.90.39.72.00	VALE-TRANSPORTE	1.132,53		
3.3.90.39.81.00	SERVIÇOS BANCÁRIOS	743,20		
3.3.90.39.83.00	SERVIÇOS DE CÓPIAS E REPRODUÇÃO DE DOCUMENTOS	5.930,32		
3.3.90.39.90.00	SERVIÇOS DE PUBLICIDADE LEGAL	1.168,00		
3.3.90.39.97.00	DESPESAS DE TELEPROCESSAMENTO	23.400,00		
3.3.90.92.00.00	DESPESAS DE EXERCÍCIOS ANTERIORES	416,66		
3.3.90.92.99.00	OUTRAS DESPESAS CORRENTES	416,66		
4.0.00.00.00.00	DESPESAS DE CAPITAL			42.868,00
4.4.00.00.00.00	INVESTIMENTOS		42.868,00	
4.4.90.00.00.00	APLICAÇÕES DIRETAS	42.868,00		
4.4.90.52.00.00	EQUIPAMENTOS E MATERIAL PERMANENTE	42.868,00		
4.4.90.52.33.00	EQUIPAMENTOS PARA ÁUDIO, VÍDEO E FOTO	432,00		
4.4.90.52.34.00	MÁQUINAS, UTENSÍLIOS E EQUIPAMENTOS DIVERSOS	2.703,00		
4.4.90.52.35.00	EQUIPAMENTOS DE PROCESSAMENTO DE DADOS	29.354,00		
4.4.90.52.36.00	MÁQUINAS, INSTALAÇÕES E UTENSÍLIOS DE ESCRITÓRIOS	1.154,00		
4.4.90.52.42.00	MOBILIÁRIO EM GERAL	9.225,00		

**PORTARIA Nº 053/15**

O PRESIDENTE DA CÂMARA MUNICIPAL DE TELÊMACO BORBA, ESTADO DO PARANÁ, usando das atribuições que lhes são conferidas,

RESOLVE

ARTIGO 1º - CONCEDER, Licença Maternidade de que trata o Artigo 125, inciso II, da Lei Municipal 1883/2012, de 05 de abril de 2012 a Servidora Fabiana Luz Roque, ocupante do cargo de Chefe da Divisão de Recursos Humanos, que trata o artigo 1º, alínea "a" da Lei 1818/2011, a partir do dia 26 de março de 2015 até o dia 23 de julho de 2015.

ARTIGO 2º - Revogam-se as disposições em contrário.

SECRETARIA DA CÂMARA MUNICIPAL DE TELÊMACO BORBA, ESTADO DO PARANÁ, em 26 de março de 2015.

Mario Cesar Marcondes  
PRESIDENTE

**PORTARIA Nº 54/15**

A MESA DIRETORA DA CÂMARA MUNICIPAL DE TELÊMACO BORBA, ESTADO DO PARANÁ, usando das atribuições que lhes são conferidas,

RESOLVE

ARTIGO 1º - EXONERAR, a pedido do vereador Luiz Carlos dos Santos Martins, o servidor ANTONIO TRINDADE DE OLIVEIRA, do cargo em comissão de Assessor Parlamentar de Gabinete, de que trata o artigo 5º, alínea "b", da Lei Municipal nº 1548/2006, alterada pela Lei Municipal 1916/2012, artigo 1º, a partir de 01 de abril de 2015.

ARTIGO 2º - Revogam-se as disposições em contrário.

SECRETARIA DA CÂMARA MUNICIPAL DE TELÊMACO BORBA, ESTADO DO PARANÁ, em 27 de março de 2015.

Mario Cesar Marcondes  
PRESIDENTE

**PROCESSO DE LICITAÇÃO NA MODALIDADE DE  
Pregão Presencial N.º 018/2015  
PROTOCOLO Nº 7361/2015**

O Prefeito Municipal de Telêmaco Borba, no uso de suas atribuições e analisando o contido no procedimento licitatório epígrafado, resolve HOMOLOGAR a decisão constante da Ata de julgamento em que os Pregoeiros e equipe de apoio, nomeados pelo Decreto nº 20.977 de 23/05/2014, julgou vencedora a Empresa:

Fornecedor:

COMERCIAL JOGITHA LTDA		CNPJ: 02.995.585/0001-52					
Lote	Item	Produto/Serviço	Marca	Unidade	Quant.	Preço	Preço total
1	1	Contratação de empresa para serviços de castração de cães em cães filhotes e cães adultos machos.		UN	250,00	144,00	36.000,00
1	2	Contratação de empresa para serviços de castração de cães em cães filhotes e cães adultos fêmeas.		UN	600,00	240,00	144.000,00
1	3	Contratação de empresa para serviços de sacrifício de cães (em estado terminal), em cães filhotes e cães adultos machos e fêmeas.		UN	80,00	90,00	7.200,00
<b>TOTAL</b>							<b>187.200,00</b>

VALOR TOTAL : R\$ 187.200,00

E adjudicar os serviços à empresa acima, por apresentar a proposta mais vantajosa à Administração Pública.

Telêmaco Borba, 27 de março de 2015.

Luiz Carlos Gibson  
Prefeito

**OUVIDORIA  
MUNICIPAL**  
PREFEITURA DE TELÊMACO BORBA  
**0800 42 2030**

**SUGESTÃO  
INFORMAÇÃO  
CRÍTICAS**

