



# Boletim Oficial

Instituído pela Lei Mun. 1339 de 14/05/2002 e Regulamentado pelo decreto Mun. 10060

Telêmaco Borba, 22 de Agosto de 2014

## EXTRATOS – PODER LEGISLATIVO Câmara Municipal de Telêmaco Borba

Da Presidência:

### HOMOLOGAÇÃO

Considerando o contido no Processo Licitatório, na modalidade Tomada de Preços nº 01/2014, e no parecer jurídico, declaro **DESEERTA** a licitação que tem por objetivo a contratação de empresa especializada para realização de concurso público para preenchimento de cargos do quadro de servidores da Câmara Municipal.

Telêmaco Borba, 19 de agosto de 2014.

Carlos Roberto Ramos  
PRESIDENTE

## EXTRATO - ATA DE REGISTRO DE PREÇOS

Ata de Registro de Preços	Nº. 139/2014
Pregão Presencial	Nº. 046/2014
Contratante	MUNICÍPIO DE TELÊMACO BORBA
Contratado	PARANÁ EQUIPAMENTOS S/A
Objeto	PNEUS
Valor	R\$ 153.360,00
Prazo	VIGÊNCIA ATÉ 07082015

## DIVISÃO MUNICIPAL DE SEGURANÇA PÚBLICA E TRÂNSITO

Em cumprimento ao disposto na Resolução 404/2012 do CONTRAN, notificamos que foi lavrada a autuação de infração cometida com o veículo de sua propriedade, podendo V. S.<sup>a</sup> indicar o condutor infrator, bem como oferecer defesa da autuação junto à TBTRAN até 07/10/2014.

Placa Veículo	Auto Infração	Data Infração	Código Infração
AAE6007	279150H000004111	18/08/2014	54526
ABK4077	279150H000004112	18/08/2014	55416
ADB8318	279150H000004023	15/08/2014	54600
ADG9797	116100E004832353	13/08/2014	54521
AGO6606	116100E004047836	07/08/2014	60501
AGP9914	279150H000003296	14/08/2014	54600
AIA6669	279150H000004118	18/08/2014	73662
AIL0228	279150H000003988	13/08/2014	55411
AJC7047	279150H000004107	04/08/2014	55412
ALN2871	116100E004832352	13/08/2014	54522
ALS6475	116100E004047833	05/08/2014	60501
AMH7719	279150H000004115	18/08/2014	73662
AMN8332	279150H000003990	04/08/2014	55412
AMX2748	116100E004832351	13/08/2014	60501
ANA7174	116100E004565885	06/08/2014	60501
ANN4950	279150H000004110	18/08/2014	54526
ANW9645	279150H000004114	18/08/2014	55417
AOU5784	279150H000003989	13/08/2014	54521
AQD7829	279150H000003297	14/08/2014	55417
AQI2294	116100E004047835	07/08/2014	60501
AQM8729	279150H000003294	13/08/2014	51851
ARB2893	279150H000004103	08/08/2014	55412
ARF3218	116100E005072159	04/08/2014	70481
ARF6626	116100E004832354	13/08/2014	54600
ARR6043	279150H000003994	15/08/2014	54600
ASJ2951	279150H000004101	18/08/2014	73662
ASU3049	116100E004380446	30/07/2014	59910
ASV5489	279150H000004020	15/08/2014	54526
AUB5864	116100E004047834	08/08/2014	60501
AUI3772	279150H000003987	13/08/2014	54600
AVB7223	279150H000003295	13/08/2014	51851
AVG7801	279150H000004021	14/08/2014	54600
AVN4772	279150H000003300	14/08/2014	54521
AWD0882	279150H000004028	18/08/2014	54526
AWI1469	116100E004634039	01/08/2014	60501
AWT4895	279150H000003292	13/08/2014	55414
AXE9614	279150H000004113	18/08/2014	54526
AXF0510	279150H000004105	08/08/2014	55412
AYA4027	279150H000004026	15/08/2014	59320
AYD4332	279150H000003991	14/08/2014	55416
AYJ9489	279150H000003298	14/08/2014	54600
AYM6218	279150H000003293	13/08/2014	54521

BUM5077	116100E004380450	12/08/2014	54521
BXH3800	279150H000004104	18/08/2014	55414
BXH3800	279150H000003993	15/08/2014	55414
CTH5201	279150H000004116	18/08/2014	54522
DTA4606	279150H000004024	06/08/2014	55412
FSG3091	279150H000003992	15/08/2014	54600
GUY6309	279150H000004109	18/08/2014	60501
JSP4791	279150H000004106	08/08/2014	55412
MFA6473	279150H000004117	18/08/2014	73662
MMC0324	279150H000004027	19/08/2014	55411
MRB1869	116100E004698795	13/08/2014	55411
OJL0960	279150H000004102	07/08/2014	55412
OWX8824	279150H000003299	14/08/2014	73662

## DIVISÃO MUNICIPAL DE SEGURANÇA PÚBLICA E TRÂNSITO

Em cumprimento ao disposto na Resolução 404/2012 do CONTRAN, notificamos que foi imposta a penalidade de MULTA em decorrência do cometimento da infração de trânsito, dispondo V. S.<sup>a</sup> oferecer recurso contra a infração junto à TBTRAN até 09/10/2014, o qual será remetido à JARI para julgamento.

Placa Veículo	Auto Infração	Data Infração	Código Infração	Valor Infração
AAA6031	279150H000003548	02/06/2014	55412	R\$ 53,20
AAQ6868	279150H000003478	10/06/2014	55416	R\$ 53,20
AEF7319	279150NIC0000388	19/08/2014	50020	R\$ 53,20
AFM5011	279150H000003488	12/06/2014	54521	R\$ 127,69
AFU2505	279150H000003540	09/06/2014	53800	R\$ 85,13
AHZ2625	279150H000003473	09/06/2014	55414	R\$ 53,20
AIC4488	279150H000003552	09/06/2014	55415	R\$ 53,20
AIW6116	279150H000003549	02/06/2014	55412	R\$ 53,20
AIW6116	279150H000003490	02/06/2014	55412	R\$ 53,20
AJG2095	279150H000003485	12/06/2014	55415	R\$ 53,20
AKE8918	279150NIC0000389	19/08/2014	50020	R\$ 53,20
AKV5378	279150H000003536	09/06/2014	55411	R\$ 53,20
AKV9563	279150H000003489	13/06/2014	55414	R\$ 53,20
ALF5523	279150H000003483	12/06/2014	73662	R\$ 85,13
AMK2160	279150H000003553	09/06/2014	55416	R\$ 53,20
ANF3496	279150H000003555	10/06/2014	54600	R\$ 85,13
ANV2009	279150H000003557	11/06/2014	55411	R\$ 53,20
AOP7994	279150H000003537	09/06/2014	54600	R\$ 85,13
AOV3695	279150H000003471	09/06/2014	58191	R\$ 574,62
AQP2096	279150H000003484	12/06/2014	54600	R\$ 85,13
ARW3905	279150H000003481	10/06/2014	54521	R\$ 127,69
ASK4413	279150H000003470	09/06/2014	73662	R\$ 85,13
ASY0495	279150H000003539	09/06/2014	54521	R\$ 127,69
ATH2575	279150H000003561	04/06/2014	55412	R\$ 53,20
ATW2980	279150H000003556	11/06/2014	55411	R\$ 53,20
AUO7247	279150H000003550	03/06/2014	55412	R\$ 53,20
AUU2552	279150H000003474	09/06/2014	55415	R\$ 53,20
AUU2865	279150H000003545	11/06/2014	55411	R\$ 53,20
AVE0476	279150H000003534	09/06/2014	54600	R\$ 85,13
AVJ6936	279150H000003547	02/06/2014	55412	R\$ 53,20
AVJ7036	279150H000003479	10/06/2014	54870	R\$ 127,69
AVN5141	279150H000003475	09/06/2014	55415	R\$ 53,20
AWL3056	279150H000003542	10/06/2014	55411	R\$ 53,20
AWP4554	279150H000003472	09/06/2014	55414	R\$ 53,20
AWP5521	279150H000003541	11/06/2014	55417	R\$ 53,20
AWW6479	279150H000003543	10/06/2014	54600	R\$ 85,13
AXS6369	279150H000003560	05/06/2014	55412	R\$ 53,20
AYH9074	279150H000003538	09/06/2014	54526	R\$ 127,69
AYJ2347	279150H000003546	13/06/2014	55417	R\$ 53,20
AZA4440	279150H000003562	03/06/2014	55412	R\$ 53,20
BAD3076	279150H000003469	09/06/2014	55417	R\$ 53,20
BBB7802	279150H000003480	10/06/2014	73662	R\$ 85,13
BBR7772	279150H000003535	10/06/2014	55417	R\$ 53,20
BMH0895	279150H000003477	09/06/2014	54600	R\$ 85,13
DAY0282	279150H000003554	09/06/2014	55416	R\$ 53,20
DSR2778	279150H000003476	09/06/2014	54600	R\$ 85,13
DWN9012	279150H000003701	05/06/2014	55412	R\$ 53,20
DXH7279	279150H000003468	09/06/2014	55417	R\$ 53,20
GBH3355	279150H000003559	05/06/2014	55412	R\$ 53,20
IGI8886	279150H000003558	02/06/2014	55412	R\$ 53,20
MJE6275	279150H000003544	10/06/2014	54790	R\$ 85,13
NOL4420	279150H000003486	12/06/2014	55417	R\$ 53,20
NOL4420	279150H000003487	12/06/2014	54600	R\$ 85,13

## Boletim Oficial do Município de Telêmaco Borba - Paraná

Órgão Oficial do Município | Editado e Impresso pela Seção de Comunicação

Praça Dr. Horácio Klabin 37 - CEP - 84.261-170 - Fone: (42) 3271-1090/3271-1867 - Fax: (42) 3273-1067

GABINETE DO PREFEITO: Praça Dr. Horácio Klabin 37 | (42) 3271-1003  
PROCURADORIA GERAL DO MUNICÍPIO: Praça Dr. Horácio Klabin, 37 | (42) 3271-1063

SECRETARIA GERAL DE GABINETE: Praça Dr. Horácio Klabin, 37 | (42) 3271-1003

SECRETARIA MUNICIPAL DE ADMINISTRAÇÃO: Rua Tiradentes, 500 | (42) 3271-1604

SECRETARIA MUNICIPAL DO TRABALHO E INDÚSTRIA CONVENCIONAL:

Rua Presidente Kennedy, 298 | (42) 3904-1648/1704

SECRETARIA MUNICIPAL DE AÇÃO SOCIAL: Av. Samuel Klabin, 725 | (42) 3904-1560

SECRETARIA MUNICIPAL DE OBRAS: Rua Gov. Bento Munhoz da Rocha Neto, 186 | (42) 3904-1590

SECRETARIA MUNICIPAL DE EDUCAÇÃO: Av. Chanceler Horácio Laffer, 1200 | (42) 3904-1522

SECRETARIA MUNICIPAL DE FINANÇAS: Praça Dr. Horácio Klabin, 37

| (42) 3271-1066

SECRETARIA MUNICIPAL DE ESPORTE CULTURA E RECREAÇÃO: Av. Chanceler Horácio Laffer, 1200 | (42) 3904-1578

SECRETARIA MUNICIPAL DE SAÚDE: Rua Prudente de Moraes, 109 | (42) 3904-1669

SECRETARIA MUNICIPAL DE PLANEJAMENTO URBANO, HABITAÇÃO E MEIO AMBIENTE: Rua gov. Bento Munhoz da Rocha Neto, 341 | (42) 3904-1647

**PORTARIA N.º 2, DE 21 DE AGOSTO DE 2014**

A CONTROLADORIA GERAL DO MUNICÍPIO, usando das atribuições que lhe são conferidas e de conformidade com o disposto na Lei Municipal nº 1.643, de 14 de dezembro de 2007, e,

Considerando o Ofício n.º 252/14-ODV-OC da Ouvidoria de Contas do Tribunal de Contas do Estado do Paraná;

**RESOLVE**

Art. 1º INSTAURAR Processo Administrativo de Inspeção, a fim de apurar possíveis irregularidades e prestar esclarecimentos ao Tribunal de Contas do Estado do Paraná, em face a reclamação apresentada sobre desvio de finalidade no uso de patrimônio público municipal.

Art. 2º Fica o Controle Interno Municipal e seus órgãos setoriais responsáveis pela apuração e elucidação dos fatos, e autorizados a praticar todos os atos necessários e pertinentes ao desempenho de suas funções.

Art. 3º Esta portaria entre em vigor nesta data.

Telêmaco Borba, 21 de agosto de 2014.

Sergio Ricardo Dziadzio  
 Controlador Geral do Município

**EXTRATO CONTRATUAL**

Contrato N.º	3º TAAO CONTRATO N.º 85/2013		
Contratante	MUNICIPIO DE TELEMACO BORBA		
Contratado	DARCY HEVENILTON LOURENÇO – ME		
Objeto	CONSTRUÇÃO DA ACADEMIA DE SAÚDE, REFORMA E AMPLIAÇÃO DE UBS (UNIDADE BÁSICA DE SAÚDE)		
Prazo	Local	Prazo de Execução	Prazo de Vigência
	UBS Cem Casas	02 meses a partir de 27/09/2014	02 meses a partir de 27/10/14
Prazo	Local	Prazo de Execução	Prazo de Vigência
	UBS Marinha	03 meses a partir de 27/06/2014	02 meses a partir de 27/11/14
Contrato N.º	1º TAAO CONTRATO N.º 88/2013		
Contratante	MUNICIPIO DE TELEMACO BORBA		
Contratado	CONSTRUTORA TALEVI LTDA		
Objeto	CONSTRUÇÃO DA ACADEMIA DE SAÚDE, REFORMA E AMPLIAÇÃO DE UBS (UNIDADE BÁSICA DE SAÚDE)		
Prazo	Local	Prazo de Execução	Prazo de Vigência
	UBS Jardim Bandeirantes	05 meses a partir de 11/02/2014	04 meses a partir de 11/08/14

**PROCESSO DE LICITAÇÃO NA MODALIDADE DE**
**Pregão N.º 063/2014**
**PROTOCOLO N.º 21665/2014**

O Prefeito Municipal de Telêmaco Borba, no uso de suas atribuições e analisando o contido no procedimento licitatório epigrafado, resolve HOMOLOGAR a decisão constante da Ata de julgamento em que os Pregoeiros e equipe de apoio, nomeados pelo Decreto nº 20.977 de 23/05/2014, julgou vencedora a Empresa:

Fornecedor:

CVB CONSTANSKI E CIA LTDA ME CNPJ: 17.394.513/0001-27							
Lote	Item	Produto/Serviço	Marca	Unidade	Quant.	Preço	Preço total
1	1	Abraçadeira com as seguintes especificações mínimas: Confeccionada em nylon 6.6 de alta resistência;Com proteção com raios ultra violeta;Com sistema de trava automática;Comprimento 200 mm;Largura 3,5 mm;Cor preta;Temperatura de trabalho entre -40 graus Celsius e 85 graus Celsius; Autoextinguível em contato com o fogo. Embalagem com no mínimo 100 unidades.	TCW	EMB	1.000,00	8,80	8.800,00
1	2	Abraçadeira com as seguintes especificações mínimas: Confeccionada em nylon 6.6 de alta resistência;Com proteção contra raios ultra violeta;Com sistema de trava automática;Comprimento 150 mm;Largura 3,5 mm;Temperatura de trabalho entre -40 graus Celsius e 85 graus Celsius;Autoextinguível em contato com o fogo.Embalagem com no mínimo 100 unidades.	TCW	UN	1.000,00	4,83	4.830,00
1	3	Alicate climpar "inserção telefonia", modelo HT-314KR com as seguintes especificações mínimas:fixador tipo krone, utilizado em bloco M10, com engate rápido tipo Krone, confeccionado em material resistente com empunhadura confortável.	MULTITOC 314KR	UN	3,00	32,65	97,95
1	5	Alicate crimpador 2 em 1, RJ 11 e RJ 45, 7.1/2" com as seguintes especificações mínimas:confeccionado em aço estampado, lamina confeccionada em aço rápido, cabo revestido em plástico reforçado, com sistema de articulação preciso, com mola para retorno automático a posição inicial, com argola para fechamento do cabo, para prensar terminais de telefonia e cabos de rede, para terminais RJ 11 com 6 pinos para fios de telefone (finos), para RJ 45 com 8 pinos para cabos de rede (rede lógica), desencana e corta fios de telefone e de rede (finos), trava crimpadora 6 a 8 pinos.	GC HT568R	UN	3,00	39,00	117,00

1	7	Alicate de crimpagem, cortador e decapador, Com as seguintes especificações mínimas: Estrutura em aço,Cabo com isolamento de borracha,Lamina em aço,Utilizado na conexão em cabos, os plugs 6x2, 6x4, 6x6 e 8x8.com catraca RJ 45/11/12, com trava de segurança,Medindo: 07 cm x 02 cm x 20 cm.	GC HT568R	UN	5,00	49,60	248,00
1	8	Alicate decapador com as seguintes especificações mínimas: Cortador e decapador giratório;Para cabos coaxiais UTP e FTP (blindado);Suporta bitolas de 22, 24 e 26 AWG e coaxiais RG58, RG59 e RG06.	LEADERSHIP 501	UN	3,00	23,50	70,50
1	9	Aparelho telefônico com as seguintes especificações mínimas: Na cor preta;Com 03 volumes de campanha;Com 02 timbres de campanha;Com as seguintes funções:Flash,Redial e Mute/Mudo;Com chave de bloqueio;Posições mesa e parede;Sinalização de linha: pulso e tom.Itens inclusos:01 cabo liso,01 cabo espiral.	INTELBRAS PLENO C CHAVE C FIO	UN	120,00	44,45	5.334,00
1	11	Bateria com as seguintes especificações mínimas: 9 volts;Fórmula sem mercúrio e cádmio.Na embalagem deverá constar no mínimo, a marca comercial da bateria, sua voltagem,instruções de uso e procedimentos para descarte da bateria após o uso.	SONY 5006PB1A	UN	15,00	7,65	114,75
1	12	Bateria de lítio, com as seguintes especificações mínimas: tipo botão, modelo CR 2032dimensões 20 mm de diâmetro x 3,2 mm de altura, 3 V.	GC 2032	UN	30,00	2,95	88,50
1	16	Cabo Patch Cord na cor azul, nas seguintes especificações mínimas: Comprimento de 2,50 metros;Cat. 5e 24 AWG;Com condutores em cobre eletrolítico;Flexível;Nu;Formado por 7 filamentos de diâmetro nominal de 0,20mm e terminados em conectores de 8 vias em bronze fosforoso com 100 in (2,54 m) de níquel e 50 in(1,27 m) de ouro;Cada conector com (cover/Boot) na cor do cabo,para proteção de cabo e conector fornecendo maior resistência mecânica ao patch cord.Patch Cord deverá estar em embalagem unitária lacrada, contendo ao lado de fora: etiqueta com especificação, certificação ANSI/TIA/EIA 568 B - Atendendo o padrão de conectorização "T568A", diretiva Rohs e homologação da Anatel.	FURUKAWA SOHO PLUS	UN	200,00	8,95	1.790,00
1	17	Cabo SATA dados, com as seguintes especificações mínimas: com trava comprimento de 49 cm, será aceita variação neste comprimento de no máximo 5% para +/-.	PLUSCABLE PCSBST04	UN	30,00	3,90	117,00
1	22	Case para HD Sata 2.5" USB 2.0 nas seguintes especificações mínimas: Na cor branca;Corpo em alumínio;Com capacidade para HDs (Hard Disks -Disco rígidos) não superior 720GB; Interface interna para SATA ; Compatibilidade: USB 2.0 suporta velocidade de transmissão de dados não inferior 480Mbps.	MULTILASER GA080	UN	5,00	43,70	218,50
1	28	Conector RJ 11, com 4 vias, com as seguintes especificações mínimas: para fio chato de telefone, corpo confeccionado em material termoplastico não propagante de chama, material de contato confeccionado em bronze fosforoso com 50 uin (1,27u m) de ouro e 100 uin (2,54u m) de níquel,temperatura de operação entre - 10°C a + 60°C.Pacote com 50 unidades.	OEM	PCT	4,00	20,50	82,00
1	31	Estanho em fio para solda com as seguintes especificações mínimas: Espessura (diâmetro) 1 mm;Composição 60% estanho e 40% chumbo;Para uso em ferro de solda de 60 W;Carretel com 500 gramas.	C O B I X SN400PB60	UN	2,00	61,50	123,00
1	32	Estilete com as seguintes especificações mínimas: Corpo metálico com revestimento em borracha;Com compartimento para laminas sobressalentes;Com botão tipo parafuso para travar a lamina;Corpo do estilete com comprimento de 150 mm;Guia para lamina em material metálico;Largura da lamina 18 mm.Deve acompanhar o estilete 5 laminas novas e sem uso.	TRAMONTINA	UN	10,00	9,99	99,90
1	67	Pen Drive 16 GB Pen driver, memória portátil microcomputador, capacidade de memória de no mínimo 16 GB, interface USB 2.0, Data Traveler. Garantia minima de 12 meses.	SANDISK CRUZER BLADE 16GB	UN	30,00	44,50	1.335,00



1	70	Processador com as seguintes especificações mínimas: Memória cachê L2 de 512 KB;Clock Real de 1.80 GHz;Barramento frontal: 800 MHz (FSB);Arquitetura: 65 nm;Encaixe: Socket LGA 775;Acompanha cooler original.	CELERON E3500	UN	20,00	443,00	8.860,00
1	75	Switch 24 portas 10/100 Mbps + 2 portas 10/100/1000 Mbps; Com as seguintes especificações mínimas;com negociacao de velocidade automatica em todas as portas (N-Way) Integracao de dispositivos de rede;e compartilhamento do acesso a Internet Equipamento com as tecnologias Fast e Gigabit Ethernet QoS para priorizacao do trafego de dados, voz e video Instalacao simples e rápida;Plug e Play) Taxa de transferencia de ate 200 Mbps nas portas Fast Ethernet e 2000 Mbps nas portas Gigabit Ethernet Auto MDI/MDI-X para deteccao automatica do padrao do cabo (normal/crossover);imentacao interna bivolt automatica Gabinete para rack 19? com 1 U de altura Painel frontal com LEDs indicadores.	TP-LINK SG1024D	UN	20,00	400,00	8.000,00
<b>TOTAL</b>							40.326,10

**LLV COMERCIAL LTDA EPP CNPJ: 08.611.831/0001-01**

Lote	Item	Produto/Serviço	Marca	Unidade	Quant.	Preço	Preço total
1	21	Case para HD 3.5" Externo nas seguintes especificações mínimas: Na cor preta;Corpo em alumínio;Para tamanho do HD 3.5 polegadas; Interface interna para Sata/E-Sata;Compatibilidade USB 2.0.	MULTILASER GA118	UN	20,00	115,00	2.300,00
1	42	Fonte P4 500 W, tipo ATX, para P4 com as seguintes especificações mínimas:potência de 500 W, alimentação 115/220 V, para gabinetes ATX, placa mãe ATX, com cabo de força, composição: cobre, latão, níquel, termoplástico e circuito eletrônico.	BLUE CASE MPV-500ATX	UN	150,00	123,00	18.450,00
1	56	Memória DDR2, com as seguintes especificações mínimas: capacidade de armazenamento de 1 GB, velocidade: 800 Mhz quantidade de pinos 240.	MARKVISION KMM1GBD2-800. MVL	UN	50,00	132,00	6.600,00
1	69	Placa de rede 10/100/1000 com barramento PCI com as seguintes especificações mínimas:tecnologia gigabit ethernet, com 1 porta gigabit ethernet 10/100/1000 Mbps, barramento de 32 bits PCI, características técnicas IEEE 802.3x full duplex and flow control, IEEE 802.3 10 BASE-T, IEEE 802.3u 100 BASE-TX, IEEE 802.1p priority queuing (QoS), IEEE 802.1Q VLAN tag protocolo CSMA/CD, taxas de transferencia ethernet 10 mbps (half duplex), 20 mbps (full duplex), fast ethernet 100 mbps (half duplex), 200 mbps (full duplex), gigabit ethernet 2000 mbps (full duplex), cabeamento suportado, 10 BASE-T: UTP categoria do cabo 3, 4, 5 (máximo 100 m), 100 BASE-Tx UTP categoria do cabo 5, 5e (máximo 100m), EIA/TIA-568 100? STP (máximo 100m) 1000 BASE-T: UTP categoria do cabo 5,5e (máximo 100m), quantidade de portas, 1 porta RJ-45 10/100/1000 Mbps com negociacao automática de velocidade, com detecção automática do padrão do cabo (Normal/Crossover), LEDs indicadores link/atividade da porta por velocidade de conexão (10/100/1000Mbps), modo de conexão (Half/Full Duplex),temperatura de operação 0 °C~40 °C, temperatura de armazenamento -40 °C~70 °C, sistemas suportados Windows® 98SE/ME/2000/2003/ XP/Vista Linux® com kernel 2.4 . Acompanha painel de placa de perfil baixo	TP-LINK TG-3269	UN	50,00	42,00	2.100,00

1	78	Telefone Headset nas seguintes especificações mínimas: Contendo 1 base discadora, cabo de linha telefônica, Headset;Com 2 níveis de campainha: alto/baixo;Com modo de atendimento automático;Teclas Redial, Flash, Mute, ON/OFF;Com volume + e volume - para ajuste de recepção de áudio;Chaves de seleção de campainha, modo de discagem e tempo de Flash;Modos de discagem em DTMF (tone) ou decádica (pulse);LEDs indicativos de ON/OFF e Mute;Headset com microfone cancelador de ruído;Com arco ajustável, cápsula receptora, apoio lateral, haste do microfone ajustável, microfone cancelador de ruído, espuma do microfone, prendedor do cabo, cordão, conector modular RJ9;Com conectorização RJ11 instalado no cabo de linha telefônica;Flash ajustavel (100, 300 ou 600 ms) Padrão de fábrica 300 ms;Impedância: 150 O ± 20 O;Impedância Máxima 2200 O ± 15%;Microfone Cancelador de ruído (NC);Resposta a frequência 100-10000 Hz;Resposta em frequência 220 - 5000 Hz.Com manual em português.	INTELEBRAS HSB50	UN	10,00	142,00	1.420,00
<b>TOTAL</b>							30.870,00

**LUIZ FERNANDO CUNHA GRENIER – ME CNPJ: 12.162.386/0001-17**

Lote	Item	Produto/Serviço	Marca	Unidade	Quant.	Preço	Preço total
1	4	Alicate climpar "inserção" (punch down) com as seguintes especificações mínimas:modelo HT-314B, fixador para keystone e patch panel HT-Tools, com regulagem de pressão,para Inserção cabo UTP Cat,confeccionado em material resistente,possui empunhadura super confortável.	MULTITOC 314B	UN	4,00	38,60	154,40
1	30	Disco rígido, modelo de 3,5", com as seguintes especificações mínimas: com 320 GB de capacidade, Interface SATA 3Gb/s,utiliza a tecnologia de gravação perpendicular,suporta as tecnologias NCQ e Staggered Spin-up, busca em 8,9 ms, Latência de 4,17 ms, taxa de transferência interna máxima não inferior a 175 MB/s, taxa de transferência externa máxima não inferior a 300 MB/s,buffer de 16 MB,velocidade de rotação 7.200 rpm, resistência em operação a 70 G, não operante 350 G, energia Idle 4,4 W, busca 5,7 W, startup 2 A, leitura/escrita a 6,1 W, standby/sleep 0,7/1 W, temperatura em operação 0 ~ 60° C, não operante -40 ~ 70° C., 1 entrada serial ATA (dados - 7 pinos), 1 entrada serial ATA (energia - 15 pinos) .	WESTERN DIGITAL/WD500 BLUE	UN	30,00	255,00	7.650,00
1	35	Filtro de linha com 05 tomadas, Com as seguintes especificações mínimas:Bivolt;Com protetor contra surtos;Tensão de alimentação de 127V/1270VA e 220V/2200VA;Com fusível de proteção;Com chave liga/desliga;Cabo tripolar certificado pelo INMETRO;Tomadas separadas para melhor encaixe e compatíveis com a nova norma NBR 14136;Cabo com 01 metro de comprimento.	FORCE LINE / 5001	UN	30,00	29,00	870,00
1	51	Kit localizador de cabos de rede e de telefonia (Zumbidor), Com as seguintes especificações mínimas:Identifica facilmente cabos sem necessitar retirar a capa ou isolamento dos fios;É composto de um gerador de tom e uma ponteira indutiva.Devera acompanhar o kit 01 estojo de proteção e baterias já instaladas.	MULTITOC / MUKL1000	UN	3,00	130,00	390,00
1	57	Memória DDR3 com as seguintes especificações mínimas: Capacidade de armazenamento: 2 Gb;Velocidade: 1333 Mhz;Material: metal e silício;Quantidade de pinos: 240.	MARKVISION/ 2GB DDR3 1333	UN	25,00	115,00	2.875,00
1	59	Mouse optico com botão de rolagem, com as seguintes especificações mínimas:conexão USBcom 3 botões sendo 1 deles para rolagem scroll rollmouse e cabo de USB na cor preta,mouse com cabo de ligação USB com comprimento de 1,20 m.	PISC/1807	UN	90,00	14,50	1.305,00





1	72	Roteador nas seguintes especificações mínimas: Para balanceamento de carga até 4 links;Processador AR7240, frequência mínima 400 Mhz;32 MB de memória DDR SDRAM;5 interfaces 10/100Mbps;Alimentação de 10 - 28V;Routers level 4;Com 5 modos de operação pré-configurados sendo:1 modem roteado 4 saídas; 1 modem BRIDGE-PPPOE 4 saídas; 2 modens BRIDGE-PPPOE 3 saídas;3 modens BRIDGE-PPPOE 2 saídas;4 modens BRIDGE-PPPOE 4 saídas.Deve acompanhar módulo do produto, fonte 12 VDC - 110/220VAC.	M I K R O T I K / RB750GL L4	UN	2,00	188,00	376,00
1	73	Roteador wireless com as seguintes especificações mínimas: Com 04 portas LAN 10/100 Mbps fast Ethernet MDI/MDIX Com 01 porta WAN 10/100 Mbps fast Ethernet MDI/MDIX;Porta física RJ 45;Banda G;Velocidade: 150 Mbps;Padrão: 802.11g;Alcance de Cobertura interna de 100 metros de diâmetro sem barreiras;Alcance de cobertura externo de 300 metros;Taxa de transferência: 802.11g: 108, 54, 48, 36, 24, 18, 12, 9,6 Mbps 802.11b: 11, 5,5, 2,1 Mbps;Intervalo de frequência:2.4 2.4835 GHzCom suporte VPN;Segurança: filtragem de URL ou palavras chaves, listas de controle de acesso de permitir/negar, Broadcast SSID desabilitado, filtro de endereço MAC, NAT/PAT (com TCP e UDP), criptação WPA/WPA2 128-bits, criptação de chave compartilhada WEP 40/64 bit e 128 bits;Com antena desmontável tipo bipolar;Conector reverse SMA, 03 dBi de ganho;Com LEDs indicadores: energia, Status do link da porta LAN, velocidade e atividade, Status do link da porta WLAN atividade, alerta/diagnósticos;Sistema operacional compatível Windows XP (Service Pack 1);Certificações: certificado Wi-Fi, Certificado WPA, IEEE 802.11b, 802.11g.Itens inclusos: 01 CD de instalação, 01 antena, 01 fonte de alimentação, manual de instruções e termo de garantia em português.	T P L I N K / T L - WR740N	UN	20,00	100,00	2.000,00
1	74	Switch POE compatível com os padrões IEEE802.3af Com as seguintes especificações mínimasPossuir 8 portas PoE 10/100 RJ-45 com detecção automática (10BASE-T tipo IEEE 802.3, 100BASE-TX tipo IEEE 802.3u, PoE IEEE 802.3af); Tipo de mídia: Auto-MDIX, Duplex: half ou full; 1 porta 10/100/1000 RJ-45 com funcionalidade dupla (10BASE-T tipo IEEE 802.3, 100BASE-TX tipo IEEE 802.3u, 1000BASE-T tipo IEEE 802.3ab); Memória mínima SDRAM não inferior a 2 MB de tamanho do buffer de pacotes: 1 MB, 8 MB de flash; Latência de 100 Mb < 5 µs; Latência de 1000 Mb < 5 µs;Voltage de entrada 100 a 240 VAC;Frequência de entrada 50 / 60 Hz;Segurança UL 60950;IEC 60950-1; EN 60950-1; CAN/CSA-C22.2 N° 60950-1-03; Compatibilidade eletromagnética FCC parte 15 Classe A; VCCI Classe A; EN 55022 Classe A; CISPR 22 Classe A; EN 55024; EN 61000-3-2 2000,61000-3-3; ICES-003 Classe A; Gama de temperaturas de funcionamento 0 a 45; Intervalo de umidade para funcionamento 0 a 90% (sem condensação).	CISCO/SF300	UN	1,00	1.870,00	1.870,00
1	79	Testador de cabos RJ45 e RJ11, com as seguintes especificações mínimas alimentação através de bateria 9 V, para conexões RJ 45 e RJ 11, possui chave com 2 velocidades e desliga, deve acompanhar o equipamento bolsa para transporte.	M U L T I T O C / NS-468	UN	5,00	21,00	105,00
<b>TOTAL</b>							<b>17.595,40</b>
<b>RODRIGO GODOI-ME CNPJ:06.082.249/0001-70</b>							

Lote	Item	Produto/Serviço	Marca	Unidade	Quant.	Preço	Preço total
1	20	Canaleta com as seguintes especificações mínimas: Confeccionado em PVC rígido; Resistência à tração: 3,6 - 6,3 (kg/mm); Resistência ao impacto: 2,1 - 100 (kg-cm-cm); Resistência Térmica: 50 a 70 C; Absorção de água: 0,07 - 0,4 (24h 3,2mm%); medidas: base 50 mm x altura 50 mm x comprimento 200 cm;Com tampa de encaixe.	GENERIC	UN	100,00	21,00	2.100,00
1	44	Gaveta TFT 19" x 2U com monitor LCD e teclado - PT nas seguintes especificações mínimas:Com Profundidade de montagem variavel em racks de 600 a 1000mm;Dimensões do equipamento aberto (AxLxP) 390mm x 19" x 355mm;Teclado devera ser do tipo laptop integrado com touchpad botoes de mouse direito;2 fechos de design frontais com sistema de travamento; Apoio de pulso (espuma de borracha);Display de 15" com interface Sub-D;Resolução 1024x768 (XGA);Entrada analogica 15" XGA smart panel;Brilho 250cd/m2 e Taxa de contraste 300:1 On-screen display16.7 milhões de cores;Alimentação elétrica devera ser do tipo automática de 90 ~ 264 Vac (47 ~ 63Hz) com Consumo de Energia Normal de no máximo 28 W;Suspensão/ Standby de no maximo 3 W e desligado no máximo 3 W;Deverá possuir mini teclado multimídia com no mínimo 101 teclas e 14 teclas de função multimídia e internet;Software para controle de dispositivos multimídia;Touch Pad com resolução superior a 500 dpi;Precisão em aplicações tipo CAD ou Gráficas;Tamanho reduzido 75x70x11 mm;Devera possuir exclusivo Pad que proporciona maior conforto em operações constantes do mouse, ajuste de sensibilidade do toque, verificação de palma que ajuda a prevenir apontadores acidentais enquanto se digita e controle de batidas leves (taps);Devera possuir controle do movimento e da velocidade, barra de rolamento virtual, ajuste da area de rolamento Horizontal e Vertical e da velocidade.Fornecimento standard:1 gaveta 19" TFT;1 cabo de alimentacao tripolar NEMAS-15;1 cabo com terminacao para teclado P52, mouse PS2 e monitor VGA HD15;1 par de trilhos telescopicos e cantoneiras de fixacao;1 guia articulada e 1 placa IU traseira para organizacao de cabos;Cor Preta.	GARRA COMPONENTES GC19	UN	1,00	3.315,00	3.315,00
1	54	Medidor de distancia a laser (treina digital) Nas seguintes especificações mínimas:Equipamento digital portátil;Operar com raio laser visível;Alcance de precisão 0,05 até 50 metros;Classe do laser 2;Diodo do laser 635nm, <1mW;Precisão +/- 1,5mm;Realizar cálculo de área e volume;Permitir medições indiretas de altura e largura;Possuir memória (histórico) superior a 15 medições;Display em LCD de fácil leitura;Unidades de medição: metros/polegadas/pés;Proteção de entrada IP54;mpertatura de operação de 0°C até 40°C;Durabilidade da bateria superior a 3.500 medições;Desligamento do laser automático após 30 segundos;Desarme automático após 3 minutos sem uso do aparelho;Com indicação de Bip;Reconhece medidas em metros;Medições contínuas;Deve acompanhar o produto: 2 pilhas AAA, capa de proteção com alça e manual em português.	S T A N L E Y TLM165	UN	3,00	489,00	1.467,00



1	58	Mini Rack de parede, padrão 19 polegadas, Com as seguintes especificações mínimas: Na cor bege; Gabinete fechado; Com furos para fixação em parede; Medindo: 5U de altura x 370 mm de profundidade; Estrutura soldada em aço SAE 1020, com 0,9mm de espessura; Porta frontal embutida, com armação em aço, com 0,70 mm de espessura, com visor em acrílico de 2,0 mm de espessura, com fecho e chave; Laterais removíveis com 0,70 mm de espessura, com aletas de ventilação e fecho rápido facilitando a remoção; Com organizador de cabos horizontal; Com kit de parafusos e buchas para instalação.	GARRA COMPONENTES	UN	20,00	254,00	5.080,00						
1	68	Pen drive, com as seguintes especificações mínimas: capacidade de 8 GB, alta velocidade, taxas de transferência de dados não inferior a 6 MB/s para leitura e de 3 MB/s para gravação, sistema Plug & Play, USB 2.0, compatível com USB 1.1, compatível com Windows 98, Windows ME, Windows 2000, Windows NT, Windows XP, Windows vista, Mac OS e Linux.	KINGSTON	UN	100,00	23,00	2.300,00						
1	77	Teclado multimídia, com conexão USB, padrão ABNT2 com as seguintes especificações mínimas: com teclas macias, teclado e cabo de USB na cor preta, cabo de ligação USB com comprimento de 1,20 m.	LEADER SHIP 4526	UN	40,00	27,00	1.080,00						
<b>TOTAL</b>							15.342,00						
<b>SMI TECNOLOGIA E SERVIÇOS LTDA ME CNPJ: 16.096.591/0001-82</b>													
Lote	Item	Produto/Serviço	Marca	Unidade	Quant.	Preço	Preço total						
1	10	Bandeja com monitor 17" KVM, nas seguintes especificações mínimas: Uma bandeja KVM de 17 polegadas; Equipada com um (KVM) ServSwitch de 16 Portas; Com ocupação total no rack; Compatível para PS/2, com aproveitamento máximo do espaço do rack; Deve Acompanhar todos os acessórios para fixação no rack; Deve Acompanhar Monitor Multisync de 17 Polegas + Teclado + mouse pad; Resolução de 1280 x 1024 @ 60 Hz; Compatibilidade de vídeo total mesmo com Workstation® Sun® rodando sincronismo de vídeo composto em 1152 x 900 a 66/76 Hz; Deve Acompanhar painel frontal demonstrativo em tempo real das portas que estão sendo utilizadas; Deve aceitar Vários tipos de teclados disponíveis. Combinado com o touch pad e o bloco numérico separado, e o teclado tipo Windows; Profundidade de montagem de 500, e máxima 900 milímetros; Deve acompanhar Computador de 16 portas integrado; A bandeja KVM deve deslizar facilmente para fora e para dentro da parte frontal; A Bandeja KVM deve ser munida de 16 portas (KVM) já integradas no equipamento; A comutação deverá ser realizada via botões no painel frontal ou menus de tela; Na ocasião de um defeito inesperado, deverá este, exceto o monitor serem trocados em poucos minutos.	HI-TOP/41003	UN	1,00	6.395,00	6.395,00						
1	15	Cabo Patch Cord na cor amarelo, nas seguintes especificações mínimas: Comprimento de 2,50 metros; Cat. 5e 24 AWG; Com condutores em cobre eletrolítico; Flexível; Nu; Formado por 7 filamentos de diâmetro nominal de 0,20mm e terminados em conectores de 8 vias em bronze fosforoso com 100 in (2,54 m) de níquel e 50 in (1,27 m) de ouro; Cada conector com (cover/Boot) na cor do cabo, para proteção de cabo e conector fornecendo maior resistência mecânica ao patch cord. Patch Cord deverá estar em embalagem unitária lacrada, contendo ao lado de fora: etiqueta com especificação, certificação ANSI/TIA/EIA 568 A, diretiva Rohs e homologação da Anatel.	FURUKA - WA/35103802	UN	100,00	16,94	1.694,00						
1	27	Conector macho RJ45, Categoria 5e nas seguintes especificações mínimas Produto confeccionado em termoplástico não propagante a chama UL 94V-0; Ambiente de instalação Interno; Compatíveis com cabos sólido e flexível, U/UTP; Compatível com os padrões de montagem T568A e T568B; Seu diâmetros deverá suportar entre 26 a 22 AWG; Deverá constar o logotipo da empresa do fabricante com sua identificação no corpo do produto; Deverá possuir identificação na embalagem com código do produto, data de fabricação e contato do fabricante; O produto deverá atender políticas de respeito ao meio-ambiente (RoHS); Dimensões do produto (A x L x P) 8,0 x 11,7 x 21,5 mm; Produto na cor transparente; Material de contato elétrico: 8 vias em bronze fosforoso com 50µin (1,27µm) de ouro e 100µin (2,54µm) de níquel; Deverá possuir certificação UL E173971, ISO9001/ISO14001 e 416253; Deverá atender comprovadamente as Normas EIA/TIA 568 C.2 e seus adendos, ISO/IEC 11801 e NBR 14565 e FCC 68.5.	FURUKA - WA/35050290	UN			3.000,00	1,78	5.340,00				
1	45	HD externo portátil, nas seguintes especificações mínimas: Cor preta; Conexão/alimentação USB 2.0; De fácil configuração; Instalação Plug-and-play; Diâmetro do disco 2,5 polegadas; Velocidade de rotação 5.400 RPM; Taxa de transferência 480Mbps; Buffer de 8MB; Tempo médio de acesso 12ms; Capacidade armazenamento 1TB; Anti-choque; Material do case em plástico; Ser compatível com os sistemas operacionais Windows 2000 Pro, XP, Vista e 7. Dimensões 12 x 6 x 1,2 cm com no máximo 110g (aceita-se variações de 5% para +/-). Deve acompanhar cabo USB e manual em português.	SEAGATE/EXPANSION STBX1000600 1TB (USB 3.0)	UN			20,00	325,00	6.500,00				
1	55	Memória DDR2, com as seguintes especificações mínimas: capacidade de armazenamento de 2 GB, velocidade: 800 Mhz quantidade de pinos 240.	MARKVISION/2 GB DDR 2 / 8 0 0 MHZ	UN			30,00	131,00	3.930,00				
1	66	Patch panel gigalan Cat. 5e, 48 portas, nas seguintes especificações mínimas: Modelo T568A/B; Para sistemas de cabeamento estruturado para tráfego de voz, dados e imagens; Segundo requisitos da norma ANSI/TIA/EIA-568B.2 (Balanced Twisted Pair Cabling Components); Para cabeamento horizontal ou secundário, em salas de telecomunicações (cross-connect) na função de distribuição de serviços em sistemas horizontais e em sistemas que requeiram margem de segurança sobre especificações normalizadas para a Categoria 5e, provendo suporte às aplicações como gigabit ethernet (1000 Mbps); As condições e locais de aplicação são especificados pela norma ANSI/TIA/EIA-569, Pathway and Spaces; Corpo fabricado em termoplástico de alto impacto não propagante à chama (UL 94 V-0); Painel frontal em plástico com porta etiquetas para identificação; Terminais de conexão em bronze fosforoso estanhado; Padrão 110 IDC; Para condutores de 22 a 26 AWG; Vias de contato produzidas em bronze fosforoso com camadas de no mínimo 2,54 µm de níquel e 1,27 µm de ouro; Possui borda de reforço para evitar empenamento; Apresenta largura de 19", conforme requisitos da norma ANSI/TIA/EIA-310D; Altura de 2U; Disponível em pinagem T568A/B. Fornecido com parafusos e arruelas para fixação, na cor preta.	HI - TOP/40135	UN			10,00	548,50	5.485,00				
<b>TOTAL</b>							29.344,00						
ITENS FRUSTRADOS: 06, 14, 18, 19, 23, 24, 25, 26, 29, 33, 34, 39, 40, 41, 43, 46, 47, 48, 49, 50, 52, 53, 60, 61, 62, 63, 64, 65, 71 e 76.													
ITENS DESERTOS: 13, 36, 37 e 38.													
<b>VALOR TOTAL: R\$ 133.477,50</b>													

E adjudicar os serviços à empresa acima, por apresentar a proposta mais vantajosa à Administração Pública.

Telêmaco Borba, 20 de agosto de 2014.

Luiz Carlos Gibson  
 Prefeito



**PROCESSO DE LICITAÇÃO NA MODALIDADE  
DE PREGÃO PRESENCIAL N.º 066/2014  
PROTOCOLO N.º 21661/2014**

O Prefeito Municipal de Telêmaco Borba, no uso de suas atribuições e analisando o contido no procedimento licitatório epigrafado, resolve HOMOLOGAR a decisão constante da Ata de julgamento em que os Pregoeiros e equipe de apoio, nomeados pelo Decreto nº 20.977 de 23/05/2014, julgou vencedoras as Empresas:

Fornecedor:

**CAMACHO E CAMACHO COMERCIAL LTDA – CNPJ 12.494.583/0001-33**

Lote	Item	Produto/Serviço	Marca	Un.	Quant.	Preço	Preço total
1	8	Arquivo de aço nas seguintes especificações mínimas: Para pasta suspenso; Cor bege; Com 4 gavetas; Dimensões: (A x P x L) 133 x 55 x 46 cm (aceita-se variações de 5% para +/-); Com chapa de 24; Com um tambor cilíndrico e chave para todas as gavetas; Capacidade de 35 kg de carga por gaveta; Com trilho telescópico zincado com esferas de aço; Com puxador embutido; Banho desengraxante; Tratamento antiferruginoso e pintura epóxi.	W 3 / O F C - -04T#24	UN	48	435,90	20.923,20
1	16	Estante de aço com as seguintes especificações mínimas: Cor cinza; Com 5 prateleiras; Com reforço Omega na parte interna; Dobras duplas nas laterais; Com tratamento anti-corrosivo à base de fosfato e zinco; Pintura eletrostática a pó com camada de 30 microns; Com 4 sapatas plásticas; Capacidade de 25 kg por prateleira; Confeccionada em chapa de aço 20; Dimensões de 1800 x 920 x 300 mm.	W3/EDRE300/ 1800/SPR/ 26/20	UN	22	102,50	2.255,00
<b>TOTAL</b>							23.178,20

**CVB CONSTANSKI E CIA LTDA ME – CNPJ 17.394.513/0001-27**

Lote	Item	Produto/Serviço	Marca	Un.	Quant.	Preço	Preço total
1	2	Aparelho de DVD, com no mínimo as seguintes especificações: conversor D/A 12 bits, 108 MHz, progressiva scan, vídeo upsampling, alta definição 720p, 1080i, 1080p, smart picture, aprimoramento de vídeo 720p, 1080i/p, conversor D/A 24 bits, 192 KHz, resposta de frequência 30 a 20.000 Hz, relação sinal ruído >90, distorção e ruído (1KHz) >65 dB, diafonia (1 KHz) > 70 dB, faixa dinâmica (1KHz), > 80 dB, sistema de áudio dolby digital, mídias de reprodução CD, CD-R/CD-RW, CD/SVCD de vídeo, DVD, DivX, DVD-R/+RW, DVD-R/-RW, DVD vídeo, formatos de compactação MPEG1, MPEG2, DivX 3.11, DivX 4.x, DivX 5.x, DivX 6.0, DivX ultra, sistema de reprodução de discos NTSC, PAL, reprodução de áudio, mídias aceitas CD, CD de MP3, MP3-DVD, CD de WMA, CD-R/RW, CD de áudio, taxas de transferência de MP3 32 a 320 Kbps, formatos de compactação MP3, dolby digital, PCM, WMA, reprodução de imagem estática, mídias de reprodução DVD+R/+RW, DVD-R/-RW, CD-R/RW, foto CD, formato de compactação de imagens JPEG, aprimoramento de imagens, virar fotos, girar, zoom, apresentação de slides, conexões frontais e laterais para microfone, conexões traseiras para saída de áudio analógico E/D, saída progressiva vídeo componente, saída vídeo composto, saída digital coaxial, saída de HDMI, com função de censura para crianças (censura dos pais), idiomas do menu inglês, português, espanhol, karaokê com volume de MIC, alimentação 110 a 240 V, frequência 50/60 Hz, formatos de reprodução, imagens estáticas, JPEG, MP3, DivX, acessórios inclusos: controle remoto com todas as funções do DVD com pilhas novas e sem uso inclusas, cabo de áudio, cabo de vídeo, cabo HDMI, manual do usuário em português, com cabo de energia com comprimento mínimo de 1 m e plugue para ligar em tomada.	PHILLIPS DVP3680	UN	1	150,90	150,90
<b>TOTAL</b>							150,90

1	6	Apoio de pulso para teclado nas seguintes especificações mínimas: Em gel siliconado; Ergonômico; Superfície em microfibra; Base em poliuretano lisa e antiderrapante; Dimensões: 93x493x20 mm. O produto deverá atender as normas de ergonomia NR-17 do MTE.	MULTILASER AC033	UN	17	39,70	674,90
1	28	Refrigerador com as seguintes especificações mínimas: Produto novo; 1 porta; Cor branca; Com degelo autolimpante; Com porta ovos removíveis; Compartimento para alimentos frescos; Com porta latas; Com prateleiras de porta removíveis; Com prateleiras internas aramadas removíveis, com altura regulável; Com gavetão transparente para frutas e legumes; Com trava de segurança para garrafas de 2,5 litros; Com iluminação interna; Com controle externo de temperatura; Com pés niveladores frontais e traseiros; Com puxador externo; Não contém CFC; Nível A de consumo de energia; Capacidade de armazenamento: 260 litros; Capacidade do congelador: 25 litros; Capacidade do refrigerador: 235 litros; Tensão 127V; Frequência: 60 Hz; Devem acompanhar o produto 1 cabo de energia com comprimento de 1 metro e plugue para ligar em tomada, conforme norma ABNT; manual de instruções e termo de garantia em português.	ELETROLUX RW35	UN	4	1.129,25	4.517,00
<b>TOTAL</b>							5.342,80

**GEFLEX INDUSTRIA E COMERCIO DE MOVEIS LTDA – CNPJ  
14.643.102/0001-30**

Lote	Item	Produto/Serviço	Marca	Un.	Quant.	Preço	Preço total
1	9	Bebedouro com as seguintes especificações mínimas: Para mesa; Sistema de refrigeração eletrônico não utiliza gás; Bivolt; Com indicadores luminosos de funcionamento do produto; Produzido com materiais atóxicos; Com água natural e gelada; Água gelada -5 graus Celsius; Bandeja de água removível; Aceita copos de até 15 cm de altura; Para garrafão de 10 e 20 litros; Com certificação do Inmetro; Com cabo de energia com comprimento mínimo de 1 metro e plugue para ligar em tomada.	LIBELL/AC- QUAFLEX	UN	3	482,00	1.446,00
1	13	Colchão de casal nas seguintes especificações mínimas: Acabamento com debrum; Com alças laterais; Densidade real 28; Revestimento em poliéster; Tecido com tratamento vanquish; Antiácario; Antimofo; Antialérgico; Deverá suportar peso até 70 kg; Nas medidas (LxCxE) 128 x 188 x 14 cm. Produto deverá estar de acordo com a ABNT-NBR 13579/2011.	GAZIN/SU- PREME	UN	25	277,00	6.925,00
1	14	Colchão de solteiro nas seguintes especificações mínimas: Acabamento com debrum; Com alças laterais; Densidade real 28; Revestimento em poliéster; Tecido com tratamento vanquish; Antiácario; Antimofo; Antialérgico; Deverá suportar peso até 70 kg; Nas medidas (LxCxE) 78 x 188 x 14 cm. Produto deverá estar de acordo com a ABNT-NBR 13579/2011.	GAZIN/SU- PREME	UN	25	210,00	5.250,00
<b>TOTAL</b>							13.621,00





RODRIGO GODOI-ME – CNPJ 06.082.249/0001-70							
Lote	Item	Produto/Serviço	Marca	Un.	Quant.	Preço	Preço total
1	1	Antena externa digital nas seguintes especificações mínimas: Antena multifuncional para TV, com recepção de sinal nas faixas VHF e UHF e também pelo sistema HDTV; Dispensa misturador de sinal e balun; Compatível com qualquer marca e modelo de TV; Compatível com todos os conversores digitais; Com conector F Fêmea; Com ganho não inferior a 6 dbi; Frequência VHF - UHF - HDTV (54 a 806 mhz); Impedância não inferior a 75 Ohm; Confeccionada em material ABS, alumínio; Com proteção contra raios UV, infiltração de água; Deve acompanhar cabo coaxial 20 metros, cabo, mastro, suporte e parafusos de instalação. O produto deve estar de acordo com as normas ambientais.	AQUÁRIO DTV 3000	UN	1	115,50	115,50
1	3	Aparelho de fax com as seguintes especificações mínimas: Papel térmico; Alimentador automático de papel; Bobina inicial de 10 metros; Com função copia; Com secretaria eletrônica digital; Com viva voz digital; Corte automático de papel; Com identificador de chamadas; Memória de recepção na falta de papel para 28 páginas; Agenda com 100 nomes e números; Multitransmissão de 20 números; Com 10 números de discagem rápida; Painel e visor em português; Rediscagem automática; Registro de chamadas 30 últimas; Com relatório operacional; Transmissão programada Resolução de imagem: Padrão/Fino/Foto/Superfina; Super resolução de foto 64 níveis; Velocidade do modem: 9.600/7.200/4.800/2.400 bps; fallback automático; Velocidade de transmissão 15 seg/página; Alimentação 127V AC. Itens inclusos: cabo de força com 01 metro de comprimento com plugue para ligar em tomada, manual de instruções e termo de garantia em português.	PANASONIC KX FT 938 BR	UN	2	657,90	1.315,80
1	5	Aparelho de TV nas seguintes especificações mínimas: Com tela LCD; Conversor digital integrado; Contraste dinâmico não inferior a 50.000:1; Medida diagonal da tela 32 polegadas Conexão de entrada USB, vídeo composto, vídeo componente, com mínimo de 3 áudio analógico, 1 saída áudio digital traseira; Controle remoto com todas as funções da TV; Com timer on/off, sleep timer; Com bloqueio de canais; Com recursos de cores NTSC, PAL M, PAL N; Resolução não inferior a 1920x1080; Idiomas do menu em Português; Sistema PIP (Picture in Picture), HDTV, HDMI, full HD; Com menu na tela; Com zoom; Resoluções do som potência mínima de áudio 8W+8W; Som estéreo e SAP; Com Closed Caption, surround, dolby digital; Voltagem bivolt automático. Deve acompanhar o aparelho os seguintes itens: base giratória e parafusos; cabo de alimentação com plug para ligar em tomada novo padrão conforme normas da ABNT e resoluções do CONMETRO; controle remoto com pilhas; manual de instrução em português; guia para início rápido.	SAMSUNG 32F5500	UN	2	1.351,80	2.703,60
1	7	Apoio para os pés com pedal nas seguintes especificações mínimas: Regulagem de altura através de pedal; Dispositivo de regulagem com sistema de molas; Estrutura em tubo e chapas de aço; Angulação de 0° a 90°; Plataforma nas dimensões 420x305 mm; Com tapete ou manta vinílica antiderrapante na plataforma nas dimensões 360x240 mm; Dimensões da estrutura: 470x320 mm; Plataforma confeccionada em chapa metálica em formato retangular Armação em ferro com pintura eletroforética e zincagem. O produto deverá atender as normas de ergonomia NR-17 do MTE.	DIGITADOR ERGONO-MICS AP437	UN	27	97,80	2.640,60
1	18	Forno de microondas com as seguintes especificações mínimas: Porta com visor transparente; Com tecla ligar + 30 segundos; Controle numérico para acionamento do micro ondas; Com chave de segurança eletrônica para travamento do uso do aparelho; Com menu para pratos rápidos; Com tecla para descongelamento; Com menu favoritos com 3 receitas diferentes; Capacidade 30 litros; Potência de saída de 800 a 1.000 W; Tensão 127 V; Frequência de operação 60 Hz; Na cor branca; Com relógio digital; Com prato giratório em vidro. Selo Procel.	ELEXTRO-LUX MEP41	UN	1	466,00	466,00
1	19	Forno microondas nas seguintes especificações mínimas: Capacidade par até 27 litros; Potência 900 W. Com relógio; Com timer; Com grill; Memória programável; Descongelamento rápido; Função dourador; Com teclas pré-programadas; Com prato giratório; Voltagem 110 volts.	BOSCH HMS20	UN	1	389,00	389,00

1	24	Micro system com as seguintes especificações mínimas: Reproduz CD, CD-R/RW, MP3; Entradas USB, cartão de memória SD/MMC, auxiliar de áudio estéreo; Funções repeat, random, program, intro; Saída para fone de ouvido; Função ID3; Radio AM/FM estéreo; Gravador e reproduz de cassete com função Auto-Stop; Equalizadores musicais pré-programados; Display LCD; Microfone embutido; Busca inteligente; Com 2 caixas acústicas independentes; Funcionamento AC/DC; Tensão bivolt; Potência 8W RMS; Itens inclusos: controle remoto, cabo de força e manual do usuário.	BRITÂNIA BS33CN	UN	1	380,00	380,00
1	31	Tela de projeção retrátil com tripé Nas seguintes especificações mínimas: Tripé com ajuste de altura com múltiplas paradas; Possui haste central com 3 pés cromados de alta resistência; Com estojo de alumínio com pintura eletrostática anti-corrosiva com proteção contra arranhões; Tela com superfície Matte White (branco opaco); Formato quadrado mínimo do vídeo 4:3; Tela medindo 2,10 x 1,50m; Diagonal com no mínimo 100"; Com bordas na cor preta para realce de contraste.	TES	UN	1	564,30	564,30
1	32	TV LED Smart 42" Full HD nas seguintes especificações mínimas: Com conversor Digital integrado; Monitor 42 polegadas, tela LED; Resolução 1920 x 1080; Contraste 4.000.000:1; Potência de áudio (RMS) 20w; Diagonal visual 106,68cm; Formato da tela Wide screen 16 9; Frequência 120 Hz; Ângulo de Visão 178°; Tempo de resposta 2,6 ms; Áudio Estéreo; Pré ajustes de imagem inteligente sensor, vivo, padrão, cinema, esportes; Ajuste de áudio balanço/ agudos e graves; Ajuste de imagem Contraste, brilho, cor, nitidez; Timer on/off; Conexões: 1 entrada vídeo componente 2 entradas áudio e vídeo 1 entrada USB DivX HD 3 entradas HDMI 1 saída digital (óptica) 1 entrada RGB (15 pinos) 1 entrada de áudio PC 1 entrada RS-232C 1 entrada para TV a Cabo 1 entrada RF para TV aberta (Digital e Analógico) 1 saída para fone de ouvido 1 entrada LAN para conexão de cabo de rede; Voltagem Bivolt; Acessórios: controle remoto, pilhas, cabo de força, manual do usuário.	LG 422N5400	UN	1	1.790,50	1.790,50
<b>TOTAL</b>							<b>10.365,30</b>
ITENS FRUSTRADOS: 04, 10, 11, 12, 15, 17, 21, 22, 23, 25, 26, 27, 29, 30 e 33.							
ITEM DESERTO: 20							
VALOR TOTAL: R\$ 52.507,30 (Cinquenta e dois mil, quinhentos e sete reais e trinta centavos).							

E adjudicar os serviços às empresas acima, por apresentarem as propostas mais vantajosa à Administração Pública.

Telêmaco Borba, 20 de agosto de 2014.

Luiz Carlos Gibson  
Prefeito

### LEI N.º 2053

SÚMULA: "DISPÕE SOBRE A RECLASSIFICAÇÃO DOS CARGOS DE AGENTE COMUNITÁRIO DE SAÚDE E AGENTE DE COMBATE A ENDEMIAS, ALTERA OS ANEXOS I, III, IV e V DA LEI MUNICIPAL N.º 1881 DE 05 DE ABRIL DE 2012, EM CONFORMIDADE AO DISPOSTO NA LEI FEDERAL N.º 12.994, DE 17 DE JUNHO DE 2014 E DÁ OUTRAS DISPOSIÇÕES."

"O POVO DE TELÊMACO BORBA, ESTADO DO PARANÁ, ATRAVÉS DE SEUS REPRESENTANTES NA CÂMARA LEGISLATIVA, APROVOU E EU, PREFEITO DO MUNICÍPIO, SANCIONO A SEGUINTE LEI".

Art. 1.º Fica estabelecido o valor de R\$ 1.014,00 (hum mil e quatorze reais) para o Vencimento Inicial dos cargos de Agente Comunitário de Saúde e Agente de Combate às Endemias, do Grupo Ocupacional de Apoio à Saúde, da Parte Permanente do Quadro de Pessoal da Prefeitura Municipal de Telêmaco Borba, Estado do Paraná, em conformidade ao disposto na Lei n.º 12.994, de 17 de junho de 2014.

Art. 2.º Por força do disposto na presente Lei, o Vencimento Inicial Nível V, Padrão de Vencimento "A" da Tabela de Vencimentos, Anexo IV da Lei Complementar n.º 1.881 de 05 de abril de 2012, passa a vigorar com o valor inicial de R\$ 1.014,00 (hum mil e quatorze reais).

Art. 3.º Ficam os cargos de Agente Comunitário de Saúde e Agente de Combate às Endemias, reclassificados do Nível de Vencimento III para o Nível de Vencimento V, ficando alterados os Anexos III, IV e V da Lei Complementar n.º 1.881 de 05 de abril de 2012.

Art. 4.º Ficam alterados os Anexos I, III, IV e V da Lei Municipal n.º 1.881 de 05 de abril de 2012, que passam a vigorar em conformidade do disposto no Anexo Único da presente lei.

Art. 5.º Os efeitos financeiros serão devidos exclusivamente aos Agentes Comunitários de Saúde e Agentes de Combate às Endemias a partir de 17 de junho de 2014, em conformidade ao disposto na Lei n.º 12.994, de 17 de junho de 2014.

Art. 6.º Esta Lei entra em vigor na data de sua publicação, com efeitos financeiros retroativos nos termos do disposto no artigo anterior.  
PAÇO DAS ARAUCÁRIAS, TELÊMACO BORBA, ESTADO DO PARANÁ, em 19 de agosto de 2014.

André Luiz Battezzati  
Procurador Geral do Município

Luiz Carlos Gibson  
Prefeito



## ANEXO I

**CARGOS E CLASSES DE CARGOS DA PARTE PERMANENTE DO QUADRO DE PESSOAL**

## Anexo I

Lei Municipal nº 1.881 de 05 de abril de 2012

## Cargos e Classes de Cargos da Parte Permanente o Quadro de Pessoal

Grupo Ocupacional	Cargo	Classes dos Cargos	Nível de Vencimento	Carga Horária Semanal	Quantitativo por Classe	Quantitativo por áreas de atuação / especialização / formação
Nível Superior	Técnico Municipal de Nível Superior	I	XIV	40 H.	2	Administração / Administração Pública
					2	Arquitetura
					1	Arquitetura Urbanística
					1	Arquivologia
					1	Artes e Cultura
					2	Biblioteconomia
					4	Bioquímica
					6	Ciências Contábeis
					1	Designer Gráfico
					1	Economia
					52	Enfermagem
					1	Engenharia Agrônômica
					1	Engenharia Ambiental
					5	Engenharia Civil
					1	Engenharia de Segurança do Trabalho
					1	Engenharia de Trânsito
					1	Engenharia Elétrica
					1	Engenharia Florestal
					1	Engenharia Sanitarista
					7	Farmácia
					7	Fiscalização de Receitas Tributárias
					4	Fonoaudiologia
					1	Geografia
					1	Geologia
					3	Informática
					3	Jornalismo
					3	Medicina Veterinária
					1	Museologia
					5	Nutrição
					10	Pedagogia

## Anexo I

Lei Municipal nº 1.881 de 05 de abril de 2012

## Cargos e Classes de Cargos da Parte Permanente o Quadro de Pessoal

Grupo Ocupacional	Cargo	Classes dos Cargos	Nível de Vencimento	Carga Horária Semanal	Quantitativo por Classe	Quantitativo por áreas de atuação / especialização / formação	
Nível Superior (continuação)	Técnico Municipal de Nível Superior (continuação)			30h	12	Psicologia	
					1	Psicopedagogia	
					1	Turismo	
					4	Fisioterapia	
					3	Terapia Ocupacional	
					30	Serviço Social	
					20h	10	Educação Física
						24	Odontologia
						45	Medicina

## Anexo I

Lei Municipal nº 1.881 de 05 de abril de 2012

## Cargos e Classes de Cargos da Parte Permanente o Quadro de Pessoal

Grupo Ocupacional	Cargo	Classes dos Cargos	Nível de Vencimento	Carga Horária Semanal	Quantitativo por Classe	Quantitativo por áreas de atuação / especialização / formação	
Nível Técnico	Técnico Municipal de Nível Médio	I II III	XI XII XIII	40h	2	Ambiental	
					4	Contabilidade	
					3	Desenho de Projetos	
					1	Edificações	
					60	Enfermagem	
					5	Informática	
					20	Saúde Bucal	
					5	Segurança do Trabalho	
					3	Topografia	
					1	Turismo	
					30h	8	Radiologia
						26	Meio Ambiente, Obras, Posturas e Transportes.
					Fiscalização Municipal	Fiscal Municipal	I II III
90	Administrativo Contábil Financeiro						

## Anexo I

Lei Municipal nº 1.881 de 05 de abril de 2012

## Cargos e Classes de Cargos da Parte Permanente o Quadro de Pessoal

Grupo Ocupacional	Cargo	Classes dos Cargos	Nível de Vencimento	Carga Horária Semanal	Quantitativo por Classe	Quantitativo por áreas de atuação / especialização / formação		
Apoio à Saúde	Agente Comunitário de Saúde		V	40h		115		
	Agente de Combate às Endemias		V	40h		35		
	Auxiliar em Saúde Bucal		VI	40h		23		
Apoio à Educação, Cultura e Assistência Social	Agente Cultural		VI	40h		2		
	Auxiliar Social		III	40h		7		
	Educador Social		V	40h		3	Masculino	
						3	Feminino	
	Iluminador de Palco		VI	40h		2		
	Inspetor de Alunos		III	40h		5		
	Instrutor de Artes e Ofícios		VI	40h		7		
	Desenhista Artístico		VI	40h		2		
	Instrutor Musical		VI	40h		6		
Serviços Gerais	Auxiliar de Serviços Gerais		I	40h		300		
	Cozinheiro		III	40h		55		
	Magarefe		III	40h		8		
	Padeiro		III	40h		2		
	Vigia		II	40h		150		
	Telefonista		III	30h		6		
	Obras e Serviços Públicos	Auxiliar de Obras e Serviços Públicos		I	40h		250	
Gari			I	40h		18		
Coveiro			II	40h		6		
Jardineiro			I	40h		12		
Artífice de Obras e Serviços Públicos				VI	40h		5	Armador
						25	Carpinteiro	
						12	Eletricista	
						5	Encanador	

## Anexo I

Lei Municipal nº 1.881 de 05 de abril de 2012

## Cargos e Classes de Cargos da Parte Permanente o Quadro de Pessoal

Grupo Ocupacional	Cargo	Classes dos Cargos	Nível de Vencimento	Carga Horária Semanal	Quantitativo por Classe	Quantitativo por áreas de atuação / especialização / formação	
Obras e Serviços Públicos (continuação)	Artífice de Obras e Serviços Públicos (continuação)		VI	40h		12	Marceneiro
						50	Pedreiro
						1	Pintor de Letreiros
						10	Pintor de Paredes
						5	Soldador
						2	Vidraceiro
						3	Borracheiro
Mecânica e Transportes	Auxiliar de Oficina Mecânica		I	40h		3	Lubrificador
						3	
						1	
	Elettricista de Autos		VI	40h			
	Frentista		I	40h		2	
						3	
	Latoeiro		VI	40h			
						4	Mecânico de Carros Leves
					4	Mecânico de Máquinas Leves	
Mecânico de Veículos e Máquinas		VI VI VI	40h 40h 40h		8	Mecânico de Máquinas Pesadas	
Motorista		VII	40h		47		
					5		
Operador de Máquinas		VII	40h				
Trânsito e Segurança	Agente de Trânsito		VI	40h		26	

**DIVISÃO MUNICIPAL DE SEGURANÇA PÚBLICA E TRÂNSITO**  
**AVISOS DE INFRAÇÕES (EstaR) - PENDENTES**

Relatório de Avisos de Infrações pendentes emitidos no Estacionamento Regulamentado (EstaR) no período de 15 a 22 de Agosto de 2014.

O prazo para regularização é de 05 (cinco) dias corridos a contar da data da emissão do Aviso. Caso já regularizado, favor desconsiderar este aviso.

DATA	PLACAS
15.08	IEQ6081
18.08	AVT6640, AQP9932
19.08	AEY0757, CKE1094, IEQ6081, AMF0802
21.08	AVL6913, BCE0060, AQE2809
22.08	CXT2570, ARB2861, AYC7998, ENG4334, EMN2511, MBE8473, AWB9984

Telêmaco Borba, 22 de Agosto de 2014.



**ANEXO III**

REPRESENTAÇÃO GRÁFICA DAS CLASSES DE CARGOS DE CARREIRA E DOS CARGOS ISOLADOS DA PARTE PERMANENTE DO QUADRO DE PESSOAL

**MUNICÍPIO DE TELÊMACO BORBA**  
 ESTADO DO PARANÁ
**Poder Executivo**

ANEXO III – Representação Gráfica das Classes de Cargos de Carreira e dos Cargos Isolados da Parte Permanente do Quadro de Pessoal

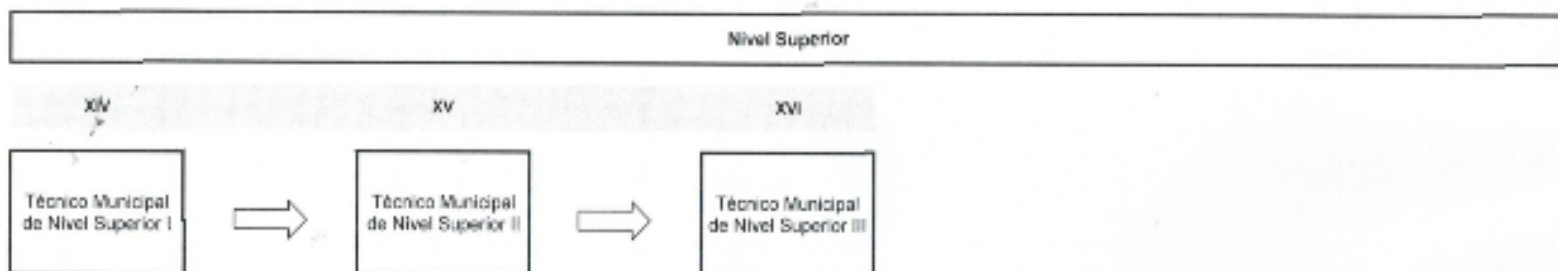
**MUNICÍPIO DE TELÊMACO BORBA**  
 ESTADO DO PARANÁ
**Poder Executivo**

ANEXO III – Representação Gráfica das Classes de Cargos de Carreira e dos Cargos Isolados da Parte Permanente do Quadro de Pessoal

**MUNICÍPIO DE TELÊMACO BORBA**  
 ESTADO DO PARANÁ
**Poder Executivo**

ANEXO III – Representação Gráfica das Classes de Cargos de Carreira e dos Cargos Isolados da Parte Permanente do Quadro de Pessoal

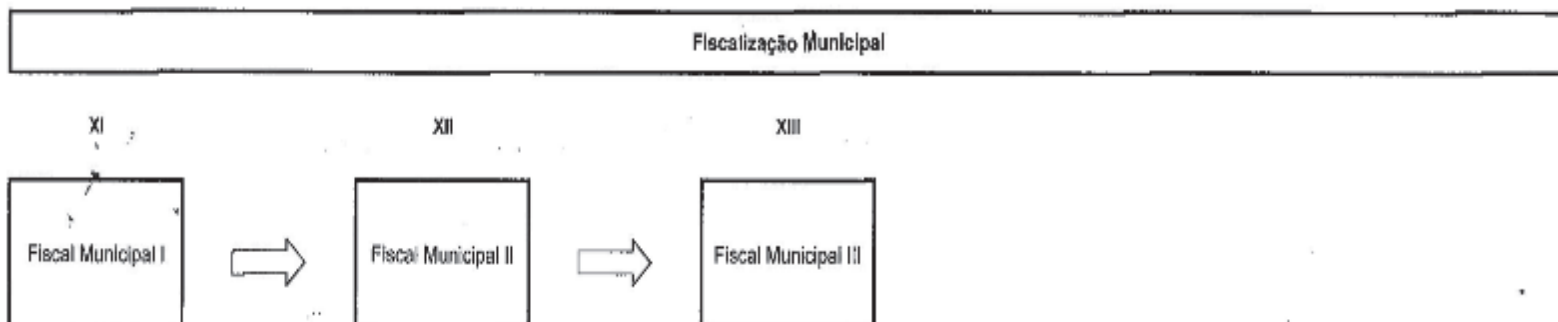



**MUNICÍPIO DE TELÊMACO BORBA**  
ESTADO DO PARANÁ

**Poder Executivo**

ANEXO III – Representação Gráfica das Classes de Cargos de Carreira e dos Cargos Isolados da Parte Permanente do Quadro de Pessoal

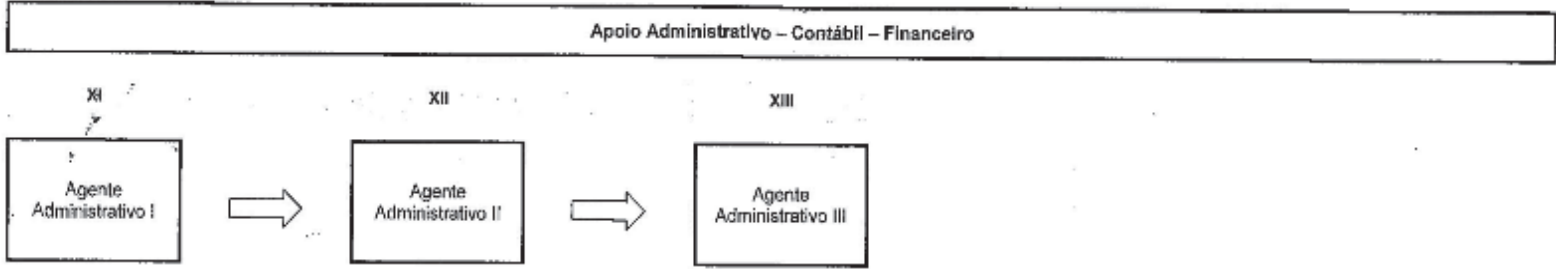

**MUNICÍPIO DE TELÊMACO BORBA**  
ESTADO DO PARANÁ

**Poder Executivo**

ANEXO III – Representação Gráfica das Classes de Cargos de Carreira e dos Cargos Isolados da Parte Permanente do Quadro de Pessoal

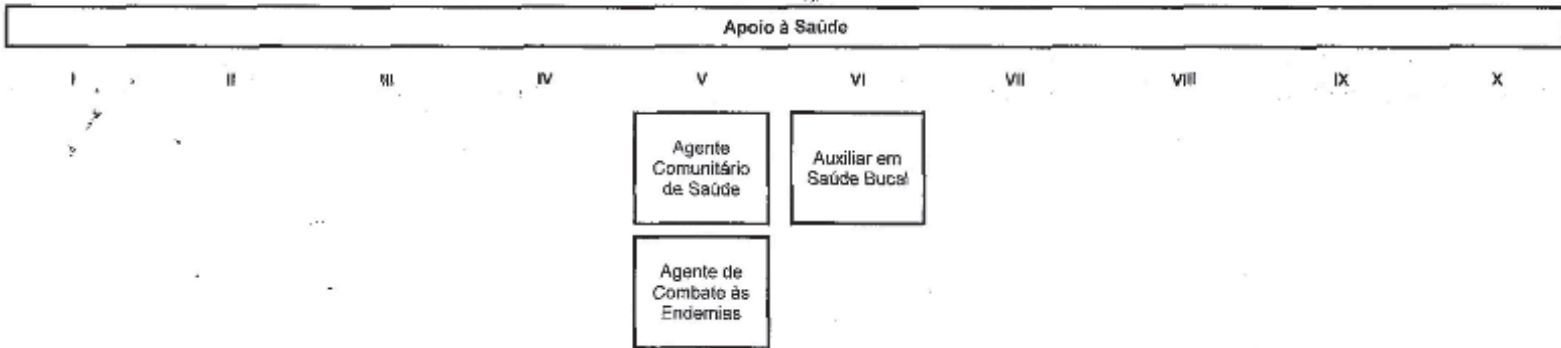

**MUNICÍPIO DE TELÊMACO BORBA**  
ESTADO DO PARANÁ

**Poder Executivo**

ANEXO III – Representação Gráfica das Classes de Cargos de Carreira e dos Cargos Isolados da Parte Permanente do Quadro de Pessoal

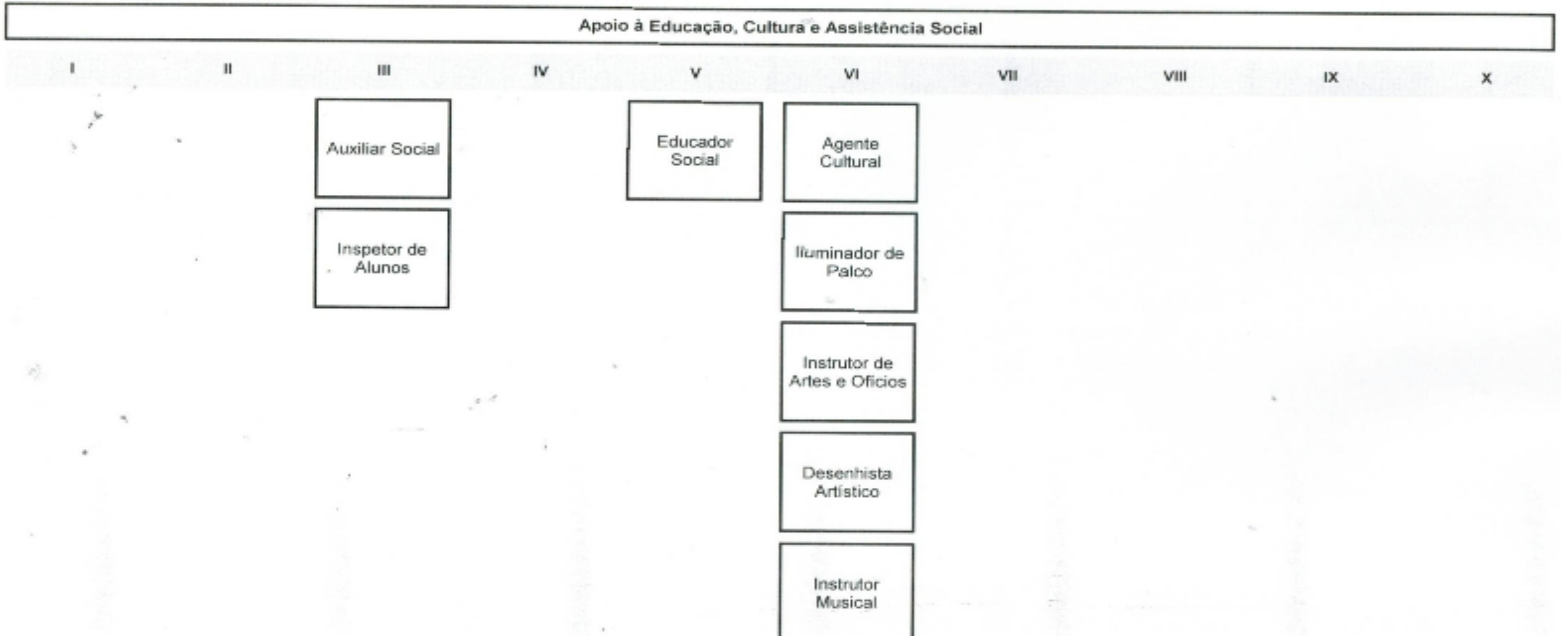

**MUNICÍPIO DE TELÊMACO BORBA**

ESTADO DO PARANÁ

**Poder Executivo**

ANEXO III – Representação Gráfica das Classes de Cargos de Carreira e dos Cargos Isolados da Parte Permanente do Quadro de Pessoal

Serviços Gerais									
I	II	III	IV	V	VI	VII	VIII	IX	X
Auxiliar de Serviços Gerais	Vigia	Cozinheiro							
		Magarefe							
		Padeiro							
		Telefonista							

**MUNICÍPIO DE TELÊMACO BORBA**

ESTADO DO PARANÁ

**Poder Executivo**

ANEXO III – Representação Gráfica das Classes de Cargos de Carreira e dos Cargos Isolados da Parte Permanente do Quadro de Pessoal

Obras e Serviços Públicos									
I	II	III	IV	V	VI	VII	VIII	IX	X
Auxiliar de Obras e Serviços Públicos	Coveiro				Artifice de Obras e Serviços Públicos				
Gari									
Jardineiro									

**MUNICÍPIO DE TELÊMACO BORBA**

ESTADO DO PARANÁ

**Poder Executivo**

ANEXO III – Representação Gráfica das Classes de Cargos de Carreira e dos Cargos Isolados da Parte Permanente do Quadro de Pessoal

Mecânica e Transportes									
I	II	III	IV	V	VI	VII	VIII	IX	X
Auxiliar de Oficina Mecânica					Eletricista de Autos	Motorista			
Frentista					Latoeiro	Operador de Máquinas			
					Mecânico de Veículos e Máquinas				





# MUNICÍPIO DE TELÊMACO BORBA

## ESTADO DO PARANÁ

### Poder Executivo

#### ANEXO III – Representação Gráfica das Classes de Cargos de Carreira e dos Cargos Isolados da Parte Permanente do Quadro de Pessoal

#### Trânsito e Segurança

Agente de  
Trânsito

#### ANEXO IV TABELA DE VENCIMENTOS

ANEXO IV – Tabela de Vencimentos da Lei Municipal nº 1881 de 05 de abril de 2012.

R\$ 1,00

Cargo	Nível	A	B	C	D	E	F	G	H	I	J	K	L	M	N	O
Auxiliar de Serviços Gerais, Auxiliar de Obras e Serviços Públicos, Auxiliar de Oficina Mecânica, Frentista, Gari e Jardineiro.	I	732,29	744,01	755,91	768,01	780,30	792,78	805,47	818,35	831,45	844,75	858,27	872,00	885,95	900,13	914,53
Coveiro e Vigia.	II	780,32	792,81	805,49	818,38	831,47	844,78	858,29	872,03	885,98	900,15	914,56	929,19	944,06	959,16	974,51
Auxiliar Social, Cozinheiro, Inspetor de Alunos, Magarefe, Padeiro e Telefonista.	III	831,48	844,78	858,30	872,03	885,99	900,16	914,57	929,20	944,07	959,17	974,52	990,11	1.005,95	1.022,05	1.038,40
	IV	972,00	987,55	1.003,35	1.019,41	1.035,72	1.052,29	1.069,13	1.086,23	1.103,61	1.121,27	1.139,21	1.157,44	1.175,96	1.194,77	1.213,89
Agente Comunitário de Saúde, Agente de Combate às Endemias, Educador Social.	V	1.014,00	1.030,22	1.046,71	1.063,45	1.080,47	1.097,76	1.115,32	1.133,17	1.151,30	1.169,72	1.188,43	1.207,45	1.226,77	1.246,40	1.266,34
Agente Cultural, Agente de Trânsito, Auxiliar de Saúde Bucal, Iluminador de Palco, Eletricista de Autos, Lateiro, Desenhista Artístico, Instrutor de Artes e Ofícios, Instrutor Musical, Mecânico de Veículos e Máquinas, Artífice de Obras e Serviços Públicos.	VI	1.053,00	1.069,85	1.086,97	1.104,36	1.122,03	1.139,98	1.158,22	1.176,75	1.195,58	1.214,71	1.234,14	1.253,89	1.273,95	1.294,33	1.315,04
Motorista e Operador de Máquinas.	VII	1.215,00	1.234,44	1.254,19	1.274,26	1.294,65	1.315,36	1.336,41	1.357,79	1.379,51	1.401,59	1.424,01	1.446,80	1.469,94	1.493,46	1.517,36
	VIII	1.255,50	1.275,59	1.296,00	1.316,73	1.337,80	1.359,21	1.380,95	1.403,05	1.425,50	1.448,31	1.471,48	1.495,02	1.518,94	1.543,25	1.567,94
	IX	1.296,00	1.316,74	1.337,80	1.359,21	1.380,96	1.403,05	1.425,50	1.448,31	1.471,48	1.495,02	1.518,95	1.543,25	1.567,94	1.593,03	1.618,52
	X	1.380,95	1.403,05	1.425,50	1.448,30	1.471,48	1.495,02	1.518,94	1.543,24	1.567,94	1.593,02	1.618,51	1.644,41	1.670,72	1.697,45	1.724,61
Agente Administrativo I, Técnico Municipal de Nível Médio I e Fiscal Municipal I.	XI	1.458,00	1.481,33	1.505,03	1.529,11	1.553,58	1.578,43	1.603,69	1.629,35	1.655,42	1.681,90	1.708,81	1.736,15	1.763,93	1.792,16	1.820,83
Agente Administrativo II, Técnico Municipal de Nível Médio II e Fiscal Municipal II.	XII	1.553,56	1.578,42	1.603,68	1.629,34	1.655,40	1.681,89	1.708,80	1.736,14	1.763,92	1.792,14	1.820,82	1.849,95	1.879,55	1.909,62	1.940,18
Agente Administrativo III, Técnico Municipal de Nível Médio III e Fiscal Municipal III.	XIII	1.655,41	1.681,89	1.708,80	1.736,14	1.763,92	1.792,14	1.820,82	1.849,95	1.879,55	1.909,62	1.940,18	1.971,22	2.002,76	2.034,80	2.067,36
Técnico Municipal de Nível Superior I.	XIV	2.825,00	2.870,20	2.916,12	2.962,78	3.010,18	3.058,34	3.107,27	3.156,98	3.207,49	3.258,81	3.310,95	3.363,92	3.417,74	3.472,42	3.527,98
Técnico Municipal de Nível Superior II	XV	3.010,03	3.058,19	3.107,12	3.156,83	3.207,34	3.258,65	3.310,79	3.363,76	3.417,58	3.472,26	3.527,81	3.584,25	3.641,59	3.699,85	3.759,05
Técnico Municipal de Nível Superior III	XVI	3.207,18	3.258,49	3.310,63	3.363,60	3.417,41	3.472,09	3.527,64	3.584,08	3.641,42	3.699,68	3.758,87	3.819,01	3.880,11	3.942,19	4.005,26

#### ANEXO V

#### Cargos e Classes de Cargos da Parte Permanente do Quadro de Pessoal Hierarquizados por Níveis de Vencimento

Classe	Denominação dos Cargos
I	Auxiliar de Serviços Gerais
	Auxiliar de Obras e Serviços Públicos
	Auxiliar de Oficina Mecânica
	Frentista
	Gari
	Jardineiro
II	Coveiro
	Vigia
III	Auxiliar Social
	Cozinheiro
	Inspetor de Alunos
	Magarefe
	Padeiro
Telefonista	
V	Agente Comunitário de Saúde
	Agente de Combate às Endemias
	Educador Social
VI	Agente Cultural
	Agente de Trânsito
	Auxiliar em Saúde Bucal
	Iluminador de Palco
	Eletricista de Autos
	Lateiro
Desenhista Artístico	

VII	Instrutor de Artes e Ofícios
	Instrutor Musical
	Mecânico de Veículos e Máquinas
	Artífice de Obras e Serviços Públicos
VIII	Motorista
	Operador de Máquinas
XI	Agente Administrativo I
	Técnico Municipal de Nível Médio I
	Fiscal Municipal I
XII	Agente Administrativo II
	Técnico Municipal de Nível Médio II
	Fiscal Municipal II
XIII	Agente Administrativo III
	Técnico Municipal de Nível Médio III
	Fiscal Municipal III
XIV	Técnico Municipal de Nível Superior I
XV	Técnico Municipal de Nível Superior II
XVI	Técnico Municipal de Nível Superior III



**EXTRATOS – PODER LEGISLATIVO**  
**Câmara Municipal de Telêmaco Borba****TERMO DE RATIFICAÇÃO**

PROCESSO DE DISPENSA DE LICITAÇÃO Nº: 11/2014

CONTRATADA: GRÁFICA EXECUTIVA LTDA

CNPJ: 02.426.701/0001-12

OBJETO: Lote 01 – Encadernação de documentos, ofícios e leis.

VALOR: R\$ 1.575,00 (um mil quinhentos e setenta e cinco reais)

CONTRATADA: GRÁFICA PLANETA LTDA

CNPJ: 80.221.047/0001-14

OBJETO: Lote 02 – Confeção de blocos impressos.

VALOR: R\$ 1.000,00 (um mil reais)

CONDIÇÃO DE PAGAMENTO: em até 10 dias após a entrega da nota fiscal e certidões negativas.

DOTAÇÃO ORÇAMENTÁRIA: 33.90.39.63.01 – Impressos em Geral de Uso Interno.

Fica dispensada de Licitação a despesa acima especificada, com fundamento no inciso V do artigo 24 da Lei 8.666/93, e em consonância com o contido no referido processo e Parecer Jurídico acostado aos autos, em observância ao contido no art. 26 do mesmo Diploma Legal.

CÂMARA MUNICIPAL DE TELÊMACO BORBA, ESTADO DO PARANÁ, em 22 de agosto de 2014.

CARLOS ROBERTO RAMOS  
PresidenteFRANCISCO JOSÉ QUEIROZ TOBICH  
Secretário de Administração**EXTRATOS CONTRATUAIS**

Contrato nº. 26/2014

Contratante: Câmara Municipal de Telêmaco Borba

Contratado: GRÁFICA EXECUTIVA LTDA

Objeto: Prestação de serviços de encadernação de documentos, ofícios e leis da Câmara Municipal, conforme modelos e especificações decorrentes do Processo de Dispensa nº 11/2014, consistentes nos itens a seguir:

LOTE 01

- (01) 07 (sete) unidades de atas;
- (02) 10 (dez) unidades de indicações;
- (03) 05 (cinco) unidades de Leis;
- (04) 04 (quatro) unidades de requerimentos;
- (05) 02 (duas) unidades de ofícios expedidos;
- (06) 01 (uma) unidade de ofícios GP;
- (07) 14 (quatorze) unidades de livro diário da contabilidade;
- (08) 19 (dezenove) unidades de livros razão;
- (09) 01 (uma) unidade de livro diário da tesouraria.

Valor Total: R\$ 1.575,00 (um mil quinhentos e setenta e cinco reais).

Data: 22/08/2014

Contrato nº. 27/2014

Contratante: Câmara Municipal de Telêmaco Borba

Contratado: GRÁFICA PLANETA LTDA

Objeto: Prestação de serviços de materiais impressos de uso interno da Câmara Municipal, consistentes nos itens a seguir especificados, decorrentes do Processo de Dispensa nº 11/2014:

LOTE 2:

- (01) 400 (quatrocentos) unidades de blocos de rascunhos com timbre da Câmara Municipal, em P&B; medida 15x20 cm, em papel jornal, blocos com 100 folhas;
- (02) 200 (duzentos) unidades de blocos de autorização de cópias xerográficas, medida 11x15 cm, em papel jornal, blocos com 50 folhas.

Valor Total: R\$ 1.000,00 (um mil reais)

Data: 22/08/2014

Toda menina e toda mulher precisam de proteção.

É importante prevenir o câncer do colo de útero. Por isso, se você tiver entre 25 e 64 anos, faça os exames preventivos. E, se sua filha tiver entre 11 e 13 anos, deve ser vacinada contra o HPV. Fique atenta ao período de vacinação na escola ou vá a uma unidade de saúde.

Vacinação para quem precisa de mais proteção. Um direito seu assegurado pelo SUS.

MELHORAR SUA VIDA. NOSSO COMPROMISSO.

PROGRAMA NACIONAL DE IMUNIZAÇÕES

SECRETARIA MUNICIPAL DA SAÚDE  
PREFEITURA MUNICIPAL DE TELÊMACO BORBA

SUS

Ministério da Saúde

GOVERNO FEDERAL  
BRASIL  
PAÍS RICO É PAÍS SEM POBREZA

**NÃO DÊ TEMPO PARA A DENGUE**

SECRETARIA MUNICIPAL DA SAÚDE  
PREFEITURA MUNICIPAL DE TELÊMACO BORBA

SUS

GOVERNO FEDERAL  
**BRASIL**  
PAÍS RICO É PAÍS SEM POBREZA

Ministério da Saúde





# OUVIDORIA MUNICIPAL

PREFEITURA DE TÊLEMACO BORBA

0800 42 2030

SUGESTÃO

INFORMAÇÃO

CRÍTICAS

