



MUNICÍPIO DE TELÊMACO BORBA
RELATÓRIO RESUMIDO DA EXECUÇÃO ORÇAMENTÁRIA
BALANÇO ORÇAMENTÁRIO
ORÇAMENTOS FISCAL E DA SEGURIDADE SOCIAL
JANEIRO A AGOSTO 2010 / BIMESTRE JULHO-AGOSTO

RREO - Anexo I (LRF, Art. 52, Inciso I, alíneas "a" e "b" do Inciso II e 5º)

R\$ 1,00

RECEITAS	Previsão Inicial	Previsão Atualizada (a)	Receita Realizada				Saldo a Realizar (a-c)
			No Bimestre (b)	% (b/a)	Até o Bimestre (c)	% (c/a)	
RECEITAS (EXCETO INTRA-ORÇAMENTÁRIAS) (I)	92.290.000,00	95.994.881,03	14.730.024,18	15,34	56.569.856,74	58,93	39.425.025,29
RECEITAS CORRENTES	87.290.000,00	90.194.881,03	14.061.891,65	15,99	55.901.723,21	61,98	34.293.157,82
RECEITA TRIBUTÁRIA	15.675.000,00	15.675.000,00	2.442.814,61	15,58	9.265.232,70	59,11	6.409.767,30
Impostos	13.791.000,00	13.791.000,00	2.229.699,90	16,17	7.989.133,10	57,93	5.801.866,90
Taxas	1.644.000,00	1.644.000,00	185.880,92	11,31	1.122.464,93	68,28	521.535,07
Contribuições de Melhoria	240.000,00	240.000,00	27.333,79	11,39	163.634,67	64,01	86.365,33
RECEITA DE CONTRIBUIÇÕES	4.081.000,00	4.081.000,00	524.719,66	12,86	2.674.306,29	65,53	1.406.693,71
Contribuições Sociais	2.433.000,00	2.433.000,00	233.378,39	9,59	1.517.184,57	62,36	915.815,43
Contribuições Econômicas	1.648.000,00	1.648.000,00	291.341,27	17,68	1.157.121,72	70,21	490.878,28
RECEITA PATRIMONIAL	2.249.000,00	2.252.978,19	721.490,17	32,02	2.147.023,68	95,30	105.954,51
Receitas Imobiliárias	107.000,00	107.000,00	8.192,97	7,66	39.687,73	37,09	67.312,27
Receitas de Valores Mobiliários	2.142.000,00	2.145.978,19	713.297,20	33,24	2.107.335,95	98,20	38.642,24
Receitas de Concessões e Permissões	0,00	0,00	0,00	0,00	0,00	0,00	0,00
Compensações Financeiras	0,00	0,00	0,00	0,00	0,00	0,00	0,00
Outras Receitas Patrimoniais	0,00	0,00	0,00	0,00	0,00	0,00	0,00
RECEITA AGROPECUÁRIA	0,00	0,00	0,00	0,00	0,00	0,00	0,00
Receita da Produção Vegetal	0,00	0,00	0,00	0,00	0,00	0,00	0,00
Receita Produção Animal e Derivados	0,00	0,00	0,00	0,00	0,00	0,00	0,00
Outras Receitas Agropecuárias	0,00	0,00	0,00	0,00	0,00	0,00	0,00
RECEITA INDUSTRIAL	0,00	0,00	0,00	0,00	0,00	0,00	0,00
Receita da Indústria Extrativa Mineral	0,00	0,00	0,00	0,00	0,00	0,00	0,00
Receita da Indústria de Transformação	0,00	0,00	0,00	0,00	0,00	0,00	0,00
Receita da Indústria de Construção	0,00	0,00	0,00	0,00	0,00	0,00	0,00
RECEITA DE SERVIÇOS	1.042.000,00	1.042.000,00	166.714,93	16,00	857.729,57	82,32	184.270,43
Receita de Serviços	1.042.000,00	1.042.000,00	166.714,93	16,00	857.729,57	82,32	184.270,43
TRANSFERÊNCIAS CORRENTES	60.923.000,00	63.823.902,84	9.782.363,06	15,33	39.440.247,00	61,80	24.383.655,84
Transferências Intergovernamentais	60.923.000,00	60.923.000,00	9.773.805,44	16,04	39.333.771,38	64,56	21.589.228,62
Transferências de Instituições Privadas	0,00	0,00	0,00	0,00	0,00	0,00	0,00
Transferências do Exterior	0,00	0,00	0,00	0,00	0,00	0,00	0,00
Transferências de Pessoas	0,00	0,00	0,00	0,00	0,00	0,00	0,00
Transferências de Convênios	0,00	2.900.902,84	8.557,62	0,00	106.475,62	2,794.427,22	2.794.427,22
Transferências para Combate à Fome	0,00	0,00	0,00	0,00	0,00	0,00	0,00
OUTRAS RECEITAS CORRENTES	3.320.000,00	3.320.000,00	423.789,22	12,76	1.517.183,97	45,70	1.802.816,03
Multas e Juros de Mora	496.000,00	496.000,00	91.394,20	18,43	334.000,29	67,34	161.999,71
Indenizações e Restituições	474.000,00	474.000,00	159.275,90	33,60	424.944,74	89,65	49.055,26
Receita de Dívida Ativa	2.083.000,00	2.083.000,00	168.084,77	8,07	727.027,88	34,90	1.355.972,12
Receitas Correntes Diversas	267.000,00	267.000,00	5.034,35	1,89	31.211,06	11,69	235.788,94
RECEITA DE CAPITAL	5.000.000,00	5.800.000,00	668.132,53	11,52	668.132,53	11,52	5.131.867,47
OPERAÇÕES DE CRÉDITO	5.000.000,00	5.800.000,00	668.178,93	11,49	668.178,93	11,49	5.133.821,07
Operações de Crédito Internas	5.000.000,00	5.800.000,00	668.178,93	11,49	668.178,93	11,49	5.133.821,07
Operações de Crédito Externas	0,00	0,00	0,00	0,00	0,00	0,00	0,00
ALIENAÇÃO DE BENS	0,00	0,00	0,00	0,00	0,00	0,00	0,00
Alienação de Bens Móveis	0,00	0,00	0,00	0,00	0,00	0,00	0,00
Alienação de Bens Imóveis	0,00	0,00	0,00	0,00	0,00	0,00	0,00
AMORTIZ DE EMPRÉSTIMOS CONCEDIDOS	0,00	0,00	0,00	0,00	0,00	0,00	0,00
TRANSFERÊNCIAS DE CAPITAL	0,00	0,00	1.953,60	0,00	1.953,60	-1.953,60	-1.953,60
Transferências Intergovernamentais	0,00	0,00	0,00	0,00	0,00	0,00	0,00
Transferências de Instituições Privadas	0,00	0,00	0,00	0,00	0,00	0,00	0,00
Transferências do Exterior	0,00	0,00	0,00	0,00	0,00	0,00	0,00
Transferências de Pessoas	0,00	0,00	0,00	0,00	0,00	0,00	0,00
Transferências de Outras Instituições Públicas	0,00	0,00	0,00	0,00	0,00	0,00	0,00
Transferências de Convênios	0,00	0,00	1.953,60	0,00	1.953,60	-1.953,60	-1.953,60
Transferências para Combate à Fome	0,00	0,00	0,00	0,00	0,00	0,00	0,00
OUTRAS RECEITAS DE CAPITAL	0,00	0,00	0,00	0,00	0,00	0,00	0,00
Integralização do Capital Social	0,00	0,00	0,00	0,00	0,00	0,00	0,00
Div Atv Prov da Amortiz de Emp e Financ	0,00	0,00	0,00	0,00	0,00	0,00	0,00
Restituições	0,00	0,00	0,00	0,00	0,00	0,00	0,00
Receitas de Capital Diversas	0,00	0,00	0,00	0,00	0,00	0,00	0,00

Boletim Oficial Município de Telêmaco Borba-PR.

Órgão Oficial do Município Editado e Impresso pela Seção de Comunicação

Praça Dr. Horácio Klabin 37 - CEP - 84.261-170 - Fone: (42) 3271-1091/3271-1167 - Fax: (42) 3273-1067

GABINETE DO PREFEITO - PRAÇA DR. HORÁCIO KLABIN 37 - FONE: (42) 3271-1003
 PROCURADORIA GERAL DO MUNICÍPIO - PGM - PRAÇA DR. HORÁCIO KLABIN 37 - FONE: (42) 3271-1062
 SECRETARIA GERAL DE GABINETE - PRAÇA DR. HORÁCIO KLABIN 37 - FONE: (42) 3271-1003
 SECRETARIA MUNICIPAL DE ADMINISTRAÇÃO - PRAÇA DR. HORÁCIO KLABIN 37 - FONE: (42) 3271-1065
 SECRETARIA MUNICIPAL DO TRABALHO E INDÚSTRIA CONVENCIONAL - R. PRUDENTE DE MORAES, 109 - FONE: (42) 3904-1648/1704
 SECRETARIA MUNICIPAL DE AÇÃO SOCIAL - SAMUEL KLABIN, 725 - FONE: (42) 3904-1560
 SECRETARIA MUNICIPAL DE OBRAS - RUA GOV. BENTO MUINHOZ DA ROCHA NETO, 116 - FONE: (42) 3904-1590
 SECRETARIA MUNICIPAL DE EDUCAÇÃO - AV. CHANCELER HORÁCIO LAFFER, 1200 - FONE: (42) 3904-1522
 SECRETARIA MUNICIPAL DE FINANÇAS - PRAÇA DR. HORÁCIO KLABIN 37 - FONE: (42) 3271-1066
 SECRETARIA MUNICIPAL DE ESPORTE CULTURA E RECREAÇÃO - AV. CHANCELER HORÁCIO LAFFER 1200 - FONE: (42) 3904-1577
 SECRETARIA MUNICIPAL DE SAÚDE - RUA AFONSO PENA, 300 - FONE: (42) 3273-7450

RELATÓRIO DE GESTÃO DO FUNDO MUNICIPAL DOS DIREITOS DA CRIANÇA E DO ADOLESCENTE

1. IDENTIFICAÇÃO DO ÓRGÃO GESTOR MUNICIPAL DAS POLÍTICAS SOCIAIS DE ATENDIMENTO À CRIANÇA E AO ADOLESCENTE:

Órgão: Secretaria Municipal de Ação Social
 Nome do Gestor: Rita Mara de Paula Araújo
 Endereço: Avenida Samuel Klabin, nº 725 – Centro
 Horário de Funcionamento: das 08h00min às 11h30min – das 13h00min às 17h30min
 Fone: (42) 3904-1560 Fax: (42) 3904-1560 E-mail: smas@pmtb.pr.gov.br

2. PROGRAMAS E ENTIDADES DA SECRETARIA MUNICIPAL DE AÇÃO SOCIAL QUE EXECUTAM AS POLÍTICAS SOCIAIS DE ATENDIMENTO À CRIANÇA E AO ADOLESCENTE:

2.1. Casas Lares e Abrigos Transitórios:

O Município de Telêmaco Borba conta com quatro entidades de cunho governamental, as quais apresentam em sua essência de trabalho o acolhimento institucional de crianças e adolescentes desassistidos e/ou expostos a situações adversas de risco pessoal, domiciliar e emocional, entre outras situações que caracterizam violação de direitos, encaminhados sob Medida de Proteção pela Vara da Infância e Juventude, Ministério Público ou Conselho Tutelar. São as Entidades: Casa Lar Vida Nova (Casa Lar I), Casa Lar Novo Amanhã (Casa Lar II), Abrigo Transitório Feminino e Abrigo Transitório Masculino.

Ambas têm por finalidade ofertar um atendimento adequado e personalizado, oportunizando a integração social e promovendo um ambiente o mais próximo possível de um contexto familiar às crianças e aos adolescentes. Também proporcionam a estes, através de sua Equipe Técnica, orientação, apoio e acompanhamento temporário, bem como, para suas respectivas famílias, cumprindo as determinações do art. 90 do Estatuto da Criança e do Adolescente - ECA.

Ressaltamos que tanto as Casas Lares quanto os Abrigos Transitórios possuem registro junto ao Conselho Municipal dos Direitos da Criança e do Adolescente.

Em se tratando da Equipe Técnica, as Entidades Municipais acima citadas dispõem de duas psicólogas e uma assistente social.

Com relação ao atendimento psicológico voltado às crianças e aos adolescentes, atualmente este está sendo realizado semanalmente nas dependências da Secretaria Municipal de Ação Social, através de atendimentos individuais e grupais. Quanto ao atendimento psicológico oferecido às famílias das crianças e adolescentes, o mesmo também é realizado semanalmente nas dependências da Secretaria Municipal de Ação Social, mas somente através de atendimentos individuais.

No que se refere ao acompanhamento social, este consiste na realização de atendimentos individuais, visitas domiciliares, encaminhamentos direcionados a rede de atendimento, arquivo de cada criança e adolescente e demais atuações inerentes a estes e suas respectivas famílias.

As crianças e adolescentes também são acompanhados pela Nutricionista da Secretaria Municipal de Ação Social, a qual duas vezes ao mês se dirige às Entidades para realizar avaliação de perfil nutricional e também para supervisionar o pré-preparo e preparo dos alimentos com o objetivo de garantir a segurança alimentar das refeições oferecidas.

Público Alvo das Casas Lares: as Casas Lares atendem crianças na faixa etária de 0 (zero) a 11 (onze) anos, 11 (onze) meses e 30 (trinta) dias.

Público Alvo dos Abrigos Transitórios: os Abrigos Transitórios atendem adolescentes de 12 (doze) anos a 17 (dezesete) anos, durante o prazo máximo de 11 (onze) meses e 30 (trinta) dias.

MÊS	CASA LAR VIDA NOVA CAPACIDADE	DEMANDA ATENDIDA
JULHO 2010	10 crianças	15 crianças
AGOSTO 2010	10 crianças	11 crianças

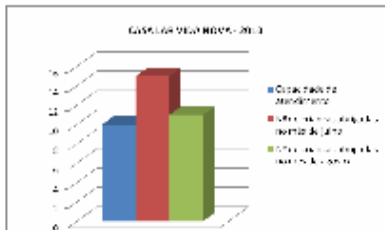

Fonte: Registros da Entidade
 Obs: O número de abrigados refere-se ao último dia de cada mês.

MÊS	CASA LAR NOVO AMANHÃ CAPACIDADE	DEMANDA ATENDIDA
JULHO 2010	10 crianças	08 crianças
AGOSTO 2010	10 crianças	08 crianças

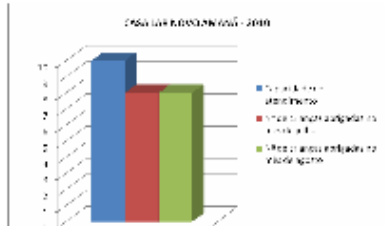

Fonte: Registros da Entidade
 Obs: O número de abrigados refere-se ao último dia de cada mês.

MÊS	SERVIÇO MASCULINO CAPACIDADE	DEMANDA ATENDIDA
JULHO 2010	10 adolescentes	08 adolescentes
AGOSTO 2010	10 adolescentes	08 adolescentes

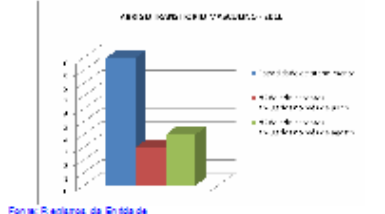

Fonte: Registros da Entidade
 Obs: O número de abrigados refere-se ao último dia de cada mês.

MÊS	SERVIÇO FEMININO CAPACIDADE	DEMANDA ATENDIDA
JULHO 2010	10 adolescentes	08 adolescentes
AGOSTO 2010	10 adolescentes	08 adolescentes

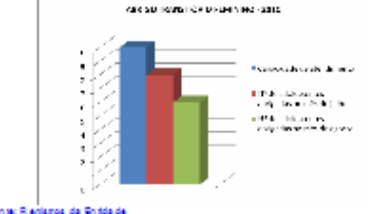

Fonte: Registros da Entidade
 Obs: O número de abrigados refere-se ao último dia de cada mês.

MÊS	CASAS LARES Nº DE ABRIGADOS	ABRIGOS TRANSITÓRIOS Nº DE ABRIGADOS
JULHO 2010	04 abrigados	03 abrigados
AGOSTO 2010	05 abrigados	02 abrigados

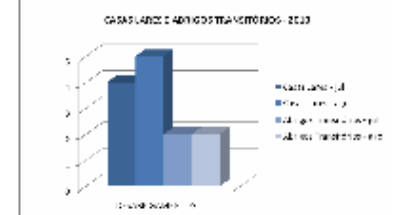

Fonte: Registros da Entidade

No que se refere aos atendimentos psicológicos, acompanhamentos sociais e nutricionais, demonstramos em tabelas e gráficos a seguir:

MÊS	SERVIÇO SOCIAL Nº DE ACOMPANHAMENTOS
JULHO 2010	135 acompanhamentos 738 acompanhamentos sociais – famílias 797 acompanhamentos sociais – crianças e adolescentes
AGOSTO 2010	131 acompanhamentos 738 acompanhamentos sociais – famílias 795 acompanhamentos sociais – crianças e adolescentes

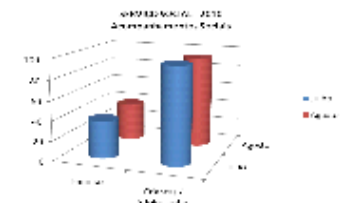

Fonte: Registros da Entidade

MÊS	PSICOLOGIA Nº DE ATENDIMENTOS
JULHO 2010	108 atendimentos 742 atendimentos – famílias 768 atendimentos – crianças e adolescentes
AGOSTO 2010	89 atendimentos 748 atendimentos – famílias 720 atendimentos – crianças e adolescentes

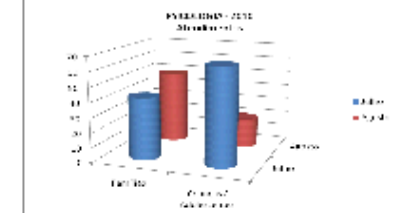

Fonte: Registros da Entidade

MÊS	NUTRIÇÃO Nº DE ACOMPANHAMENTOS
JULHO 2010	31 acompanhamentos
AGOSTO 2010	30 acompanhamentos

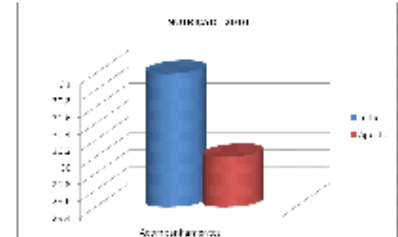

Fonte: Registros da Entidade

2.2. Programa Liberdade Cidadã:

É um Programa Socioeducativo em meio aberto, através do qual são executadas as Medidas Socioeducativas de Prestação de Serviço à Comunidade – PSC e Liberdade Assistida - LA. Os adolescentes em conflito com a Lei começam a ser atendidos pelo Programa a partir do encaminhamento da Vara da Infância e Juventude.

Atualmente a Equipe Técnica do Programa dispõe de uma profissional da área de Psicologia e de uma profissional da área de Serviço Social.

Em relação à execução das Medidas de PSC, são desenvolvidas atividades voltadas à inclusão do adolescente na prestação de trabalho / atividade em Entidades de cunho governamental e Organizações Não-Governamental. Quanto às Medidas de LA, o trabalho é desenvolvido a partir do acompanhamento da Equipe Técnica aos adolescentes, no que se refere à conduta e comportamento.

Tanto na PSC, quanto na LA, os adolescentes recebem atendimento psicológico semanal e acompanhamento social por meio de visitas domiciliares, orientações, encaminhamentos, entre outras intervenções. Também são realizadas atividades de acompanhamento aos adolescentes em relação à inserção ao ensino formal, primando pela escolarização e pelas atividades socioeducativas em geral.

A Equipe do Programa utiliza uma metodologia de trabalho em rede e parcerias, visando atender às várias necessidades dos adolescentes e suas respectivas famílias, ou seja, até mesmo aquelas que não podem ser sanadas dentro do espaço institucional.

Os profissionais envolvidos também desenvolvem um trabalho com as famílias dos adolescentes, através da realização de encontros entre as mesmas com o intuito de reflexão, troca de experiências e orientações com objetivo de trabalhar os vínculos afetivos com o foco na administração de conflitos familiares.

Público Alvo: São adolescentes em conflito com Lei, encaminhados pela Vara da Infância e Juventude da Comarca de Telêmaco Borba, para o cumprimento de Medida Socioeducativa de Prestação de Serviço à Comunidade e Liberdade Assistida.

PSC / LA / PSC e LA	
DEMANDA ATENDIDA	
MÊS	17 adolescentes
JULHO 2010	714 adolescentes em PSC
	722 adolescentes em PSC e LA
AGOSTO 2010	22 adolescentes
	704 adolescentes em PSC
	701 adolescentes em LA
	712 adolescentes em PSC e LA

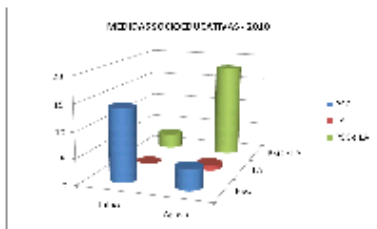

Fonte: Registros do Programa Liberdade Cidadã

AVALIAÇÃO PSICOSSOCIAL	
Nº DE AVALIAÇÕES	
MÊS	04 avaliações
JULHO 2010	07 avaliações
AGOSTO 2010	

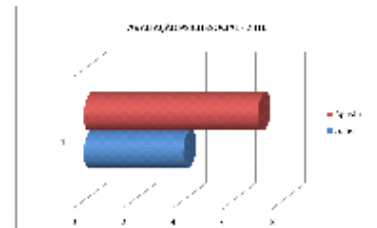

Fonte: Registros do Programa Liberdade Cidadã

PSICOLOGIA	
Nº DE ATENDIMENTOS PSICOLÓGICOS	
MÊS	40 atendimentos
JULHO 2010	733 atendimentos com adolescentes
	722 atendimentos com famílias
AGOSTO 2010	32 atendimentos
	730 atendimentos com adolescentes
	722 atendimentos com famílias

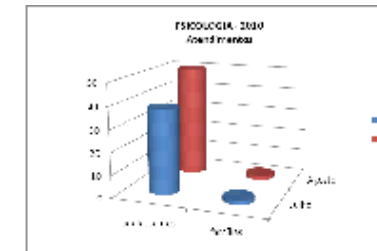

Fonte: Registros do Programa Liberdade Cidadã

SERVIÇO SOCIAL	
Nº DE ACOMPANHAMENTOS SOCIOFAMILIAR	
MÊS	45 acompanhamentos
JULHO 2010	32 acompanhamentos
AGOSTO 2010	

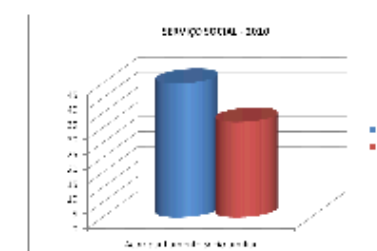

Fonte: Registros do Programa Liberdade Cidadã

TRABALHO EM GRUPO - FAMILIAS	
Nº DE ENCONTROS	
MÊS	01 encontro
JULHO 2010	716 famílias inseridas
	712 famílias participaram
AGOSTO 2010	Neste mês não houve encontro, uma vez que os grupos de atendimento do primeiro semestre tiveram suas atividades encerradas no mês de julho.

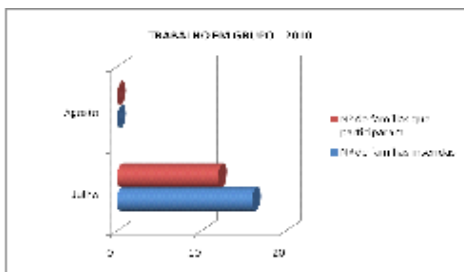

Fonte: Registros do Programa Liberdade Cidadã

2.3. Programa Adolescente Cidadã:

O referido Programa tem por objetivo atender adolescentes do sexo feminino que tiveram seus direitos violados, encaminhadas pela Vara da Infância e Juventude, pelo Ministério Público e Conselho Tutelar. Caracteriza-se e/ou desenvolve-se nos moldes de um contrato, ou seja, as adolescentes encaminhadas permanecem meio período na escola e meio período no Programa.

Para responder à finalidade e garantir as alternativas de inclusão, o Programa disponibiliza uma estrutura física adequada e oferece acompanhamento social e atendimento psicológico às adolescentes.

No que se refere às atividades desenvolvidas, informamos que no período em as adolescentes se encontram no Programa, as mesmas realizam seus deveres escolares e estudam para provas e também participam de oficinas de culinária alternativa e de trabalhos manuais (bordado, crochê, tricô, biscuit, entre outros).

No período em que estão na Entidade as adolescentes recebem duas refeições diárias, ou seja, café da manhã e almoço, considerando o período matutino e, em se tratando do período vespertino, recebem almoço e lanche da tarde.

As adolescentes também são acompanhadas pela Nutricionista da Secretaria Municipal de Ação Social, que uma vez ao mês se dirige ao Programa para realizar avaliação de perfil nutricional e também supervisionar o pré-preparo e preparo dos alimentos para garantir a segurança alimentar das refeições oferecidas.

Público Alvo: a execução do Programa Adolescente Cidadã tem como destinatários adolescentes do sexo feminino, segmento de 13 a 17 anos.

PROGRAMA ADOLESCENTE CIDADÃ	
CAPACIDADE	
JULHO 2010	30 adolescentes
AGOSTO 2010	30 adolescentes

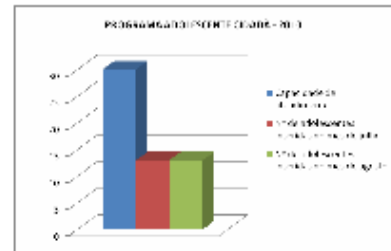

Fonte: Registros do Programa Adolescente Cidadã

PSICOLOGIA	
Nº DE ATENDIMENTOS	
JULHO 2010	24 atendimentos
AGOSTO 2010	04 atendimentos

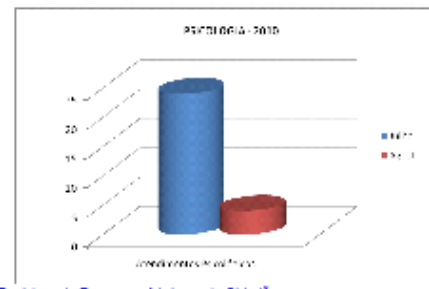

Fonte: Registros do Programa Adolescente Cidadã

SERVIÇO SOCIAL	
Nº DE ACOMPANHAMENTOS	
JULHO 2010	11 acompanhamentos
AGOSTO 2010	13 acompanhamentos

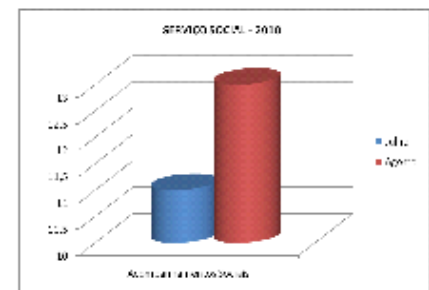

Fonte: Registros do Programa Adolescente Cidadã

NUTRIÇÃO	
Nº DE ACOMPANHAMENTOS	
JULHO 2010	05 acompanhamentos
AGOSTO 2010	02 acompanhamentos

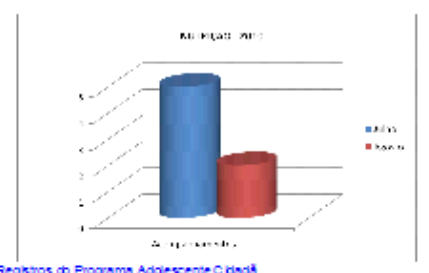

Fonte: Registros do Programa Adolescente Cidadã

2.4. Programa de Promoção e Apoio à Família:

O Programa de Promoção e Apoio à Família segue a linha de proteção à infância e adolescência prevista no Estatuto da Criança e do Adolescente – ECA, atendendo as seguintes famílias:

- famílias de crianças e adolescentes abrigados em Entidades Municipais;
 - famílias de crianças e adolescentes já desabrigados das Entidades Municipais;
 - famílias encaminhadas pelo Poder Judiciário, Ministério Público e Conselho Tutelar.
- Encontra-se sob a coordenação da Equipe Técnica das Casas Lares e Abrigos Transitórios do Município e tem por objetivo orientar, estimular e apoiar a família, conforme suas particularidades,

visando à reestruturação dos vínculos familiares.

Através do Programa as famílias participam de reuniões mensais, nas quais são promovidas ações socioeducativas relacionadas a temáticas importantes ao cotidiano e de intensificação do conhecimento a partir da troca de vivências e experiências entre os participantes.

PROGRAMA DE PROMOÇÃO E APOIO À FAMÍLIA		
MÊS	Nº DE FAMÍLIAS INSERIDAS	Nº DE PARTICIPAÇÕES
JULHO 2010	38 famílias	16 famílias
AGOSTO 2010	38 famílias	16 famílias

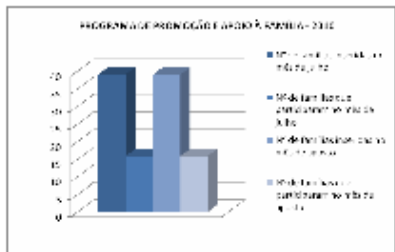

Fonte: Registros do Programa de Promoção e Apoio à Família

PROGRAMA DE PROMOÇÃO E APOIO À FAMÍLIA	
MÊS	Nº DE REUNIÕES
JULHO 2010	01 reunião
AGOSTO 2010	01 reunião

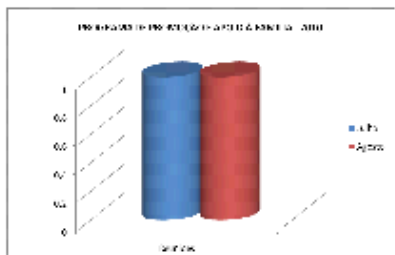

Fonte: Registros do Programa de Promoção e Apoio à Família

2.5. Contraturno Socioeducativo para Adolescentes:

O Contraturno Socioeducativo para adolescentes tem por objetivos: reduzir a exposição dos adolescentes em situação de risco, desigualdade, discriminação social; desenvolver ações socioeducativas e culturais nas áreas de saúde, esporte e lazer, cultura, informática e de reforço escolar; propiciar através do ingresso no Contraturno Socioeducativo a permanência com sucesso na Escola.

Para o ingresso no Programa são observados os seguintes critérios: renda familiar, dificuldade de aprendizagem, baixa frequência no Ensino Regular, situação de vulnerabilidade socioeconômica, cultural e trabalho infantil.

A proposta do Contraturno está relacionada à prática de ações sistemáticas e planejadas de caráter social e educativo, com o intuito de que o adolescente possa enriquecer e complementar as atividades que realiza na escola e ter assegurado seu desenvolvimento integral.

A organização do Programa visa propiciar aos adolescentes a integração das áreas do conhecimento através das seguintes disciplinas: Oficinas de Informática; Motivação Ocupacional; Estudos Complementares; Motivação Ocupacional; Artes Plásticas e Cênicas; Linguagem Corporal; Atividades da Vida Diária

Os adolescentes e suas respectivas famílias também recebem atendimento e são assistidos por profissional de Serviço Social disponibilizada pela Secretaria Municipal de Ação Social, quando apresentam quadro que necessite intervenção do referido profissional. Dentre as competências do Serviço Social encontram-se as atividades de acompanhamento sócio-familiar e mediação com as Instituições de Ensino em que os adolescentes encontram-se matriculados.

Público Alvo: Adolescentes na faixa etária de 11 anos a completar 12 anos até 31 de julho a 13 anos, 11 meses e 30 dias.

CONTRATURNO SOCIOEDUCATIVO PARA ADOLESCENTES		
MÊS	CAPACIDADE	DEMANDA ATENDIDA
JULHO 2010	150 adolescentes	53 adolescentes +19 adolescentes no período da manhã +49 adolescentes no período da tarde
AGOSTO 2010	150 adolescentes	56 adolescentes +19 adolescentes no período da manhã +44 adolescentes no período da tarde

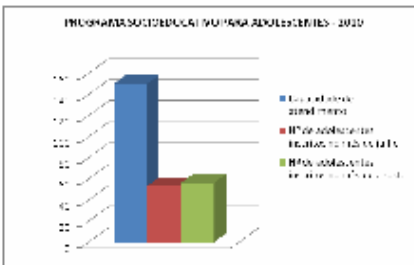

Fonte: Registros do Contraturno Socioeducativo para Adolescentes

SERVIÇO SOCIAL	
MÊS	Nº DE ACOMPANHAMENTOS SOCIOFAMILIAR
MAIO 2010	24 acompanhamentos
JUNHO 2010	26 acompanhamentos

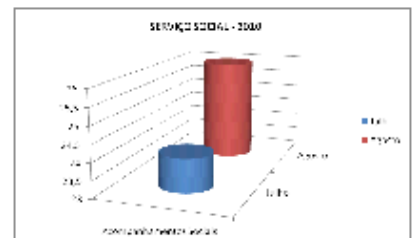

Fonte: Registros do Contraturno Socioeducativo para Adolescentes

Elaboração: Divisão de Atendimento ao Menor, Equipe Técnica das Casas Lares e Abrigos Transitórios e Equipe Técnica do Programa Liberdade Cidadã.

3. EXECUÇÃO ORÇAMENTÁRIA

MUNICÍPIO DE TELÊMACO BORBA					
DEMONSTRATIVO DO ORÇAMENTO DA CRIANÇA E DO ADOLESCENTE					
EXERCÍCIO DE 2010 - Janeiro a Agosto					
FUNTE RECURSO	CODIGO	NATUREZA	TOTAL AUTORIZADO	VALOR EMPENHADO	SALDO DA DOTAÇÃO
13 SECRETARIA MUNICIPAL DE AÇÃO SOCIAL					
13.001 Gabinete da Secretaria Mun de Ação Social					
08.243.08036-11.5 Manutenção do Conselho Tutelar					
100000000	3190110000	VENCIMENTOS E VANTAGENS FIXAS - PESSOAL CIVIL	70.000,00	50.957,18	19.042,82
100000000	3390300000	MATERIAL DE CONSUMO	15.000,00	6.454,39	8.545,61
100000000	3390390000	OUTROS SERVIÇOS DE TERCEIROS - PESSOA	30.000,00	19.675,30	10.324,70
TOTAL DO PROJETO/ATIVIDADE			115.000,00	77.086,87	37.913,13
13.002 Divisão de Promoção Humana					
08.243.08026-11.8 Manutenção Desp Pessoal Funcionamento CCJ					
100000000	3190110000	VENCIMENTOS E VANTAGENS FIXAS - PESSOAL CIVIL	30.000,00	0,00	30.000,00
100000000	3191130000	OBRIGACOES PATRONAIS	10.000,00	0,00	10.000,00
TOTAL DO PROJETO/ATIVIDADE			40.000,00	0,00	40.000,00
13.003 Divisão de Atendimento ao Menor					
08.243.08036-12.1 Manutenção da Divisão de Atendimento ao Menor					
100000000	3190110000	VENCIMENTOS E VANTAGENS FIXAS - PESSOAL CIVIL	300.000,00	116.738,81	183.261,19
300000000	3190110000	VENCIMENTOS E VANTAGENS FIXAS - PESSOAL CIVIL	150.000,00	149.987,59	12,41
100000000	3190130000	OBRIGACOES PATRONAIS	28.000,00	11.531,31	16.468,69
100000000	3190160000	OUTRAS DESPESAS VARIÁVEIS - PESSOAL CIVIL	22.000,00	15.827,52	6.172,48
100000000	3190940000	INDENZAÇÕES E RESTITUIÇÕES TRABALHISTAS	4.000,00	647,03	3.352,97
100000000	3191130000	OBRIGACOES PATRONAIS	59.500,00	16.326,43	43.173,57
100000000	3390300000	MATERIAL DE CONSUMO	80.000,00	38.332,64	41.667,36
310000731	3390300000	MATERIAL DE CONSUMO	15.000,00	0,00	15.000,00
3300000715	3390300000	MATERIAL DE CONSUMO	7.947,55	0,00	7.947,55
100000000	3390360000	OUTROS SERVIÇOS DE TERCEIROS - PESSOA FÍSICA	30.000,00	28.608,00	1.392,00
100000000	3390390000	OUTROS SERVIÇOS DE TERCEIROS - PESSOA	40.000,00	36.228,92	3.771,08
100000000	4490520000	EQUIPAMENTOS E MATERIAL PERMANENTE	10.000,00	0,00	10.000,00
310000731	4490520000	EQUIPAMENTOS E MATERIAL PERMANENTE	50.000,00	0,00	50.000,00
3300000729	4490520000	EQUIPAMENTOS E MATERIAL PERMANENTE	2.613,00	357,00	2.256,00
100000000	3191920000	DESPESAS DE EXERCÍCIOS ANTERIORES	6.500,00	4.369,45	2.130,55
TOTAL DO PROJETO/ATIVIDADE			805.560,55	418.954,70	386.605,85
13.005 Fundo Municipal dos Direitos da Criança e do Adolescente					
08.243.08026-055 Construção e Instalação do Centro de Convivência da Juventude					
310000734	4490510000	OBRAS E INSTALAÇÕES	2.835.902,84	106.136,62	2.729.766,22
310000734	4490520000	EQUIPAMENTOS E MATERIAL PERMANENTE	0,00	0,00	0,00
TOTAL DO PROJETO/ATIVIDADE			2.835.902,84	106.136,62	2.729.766,22
08.243.08026-143 Repasses Doações IR ao FMDCA					
5100000880	3350410000	CONTRIBUIÇÕES	50.000,00	0,00	50.000,00
TOTAL DO PROJETO/ATIVIDADE			50.000,00	0,00	50.000,00
08.243.08026-144 Contrato Social - CV Guarda MIM					
100000000	3390300000	MATERIAL DE CONSUMO	50.000,00	9.461,99	40.538,01
TOTAL DO PROJETO/ATIVIDADE			50.000,00	9.461,99	40.538,01
08.243.08026-145 Manutenção do Centro de Convivência da Juventude					
100000000	3390300000	MATERIAL DE CONSUMO	40.000,00	0,00	40.000,00
100000000	3390390000	OUTROS SERVIÇOS DE TERCEIROS - PESSOA	20.000,00	0,00	20.000,00
TOTAL DO PROJETO/ATIVIDADE			60.000,00	0,00	60.000,00
08.243.08026-146 Manutenção do Conselho Mun dos Direitos da Criança e Adolescente					
100000000	3390300000	MATERIAL DE CONSUMO	2.000,00	0,00	2.000,00
100000000	3390330000	PASSAGENS E DESPESAS COM LOCOMOÇÃO	1.000,00	0,00	1.000,00
100000000	3390360000	OUTROS SERVIÇOS DE TERCEIROS - PESSOA FÍSICA	1.000,00	0,00	1.000,00
100000000	3390390000	OUTROS SERVIÇOS DE TERCEIROS - PESSOA	1.000,00	0,00	1.000,00
TOTAL DO PROJETO/ATIVIDADE			5.000,00	0,00	5.000,00

08.243.08036-147 Manutenção das Casas Lares			
100000000	3390300000	MATERIAL DE CONSUMO	70.000,00 48.144,72 21.855,28
100000000	3390360000	OUTROS SERVIÇOS DE TERCEIROS - PESSOA FISICA	1.000,00 0,00 1.000,00
100000000	3390390000	OUTROS SERVIÇOS DE TERCEIROS - PESSOA	3.000,00 0,00 3.000,00
100000000	4490520000	EQUIPAMENTOS E MATERIAL PERMANENTE	140.000,00 6.891,17 133.108,83
TOTAL DO PROJETO/ATIVIDADE			214.000,00 55.035,89 158.964,11
08.243.08036-148 Manutenção do Abrigo Transitório			
100000000	3390300000	MATERIAL DE CONSUMO	58.000,00 25.906,04 32.093,96
100000000	3390360000	OUTROS SERVIÇOS DE TERCEIROS - PESSOA FISICA	1.000,00 0,00 1.000,00
100000000	3390390000	OUTROS SERVIÇOS DE TERCEIROS - PESSOA	1.000,00 350,00 650,00
100000000	4490520000	EQUIPAMENTOS E MATERIAL PERMANENTE	10.000,00 4.945,85 5.054,15
TOTAL DO PROJETO/ATIVIDADE			70.000,00 31.201,89 38.798,11
08.243.08036-149 Manutenção do Proj.Liberdade Cidadã			
100000000	3390300000	MATERIAL DE CONSUMO	10.000,00 2.141,54 7.858,46
100000000	3390360000	OUTROS SERVIÇOS DE TERCEIROS - PESSOA FISICA	2.000,00 0,00 2.000,00
100000000	3390390000	OUTROS SERVIÇOS DE TERCEIROS - PESSOA	2.000,00 0,00 2.000,00
100000000	4490520000	EQUIPAMENTOS E MATERIAL PERMANENTE	10.000,00 3.129,99 6.870,01
TOTAL DO PROJETO/ATIVIDADE			24.000,00 5.271,53 18.728,47
08.243.08036-150 Reforma e Conservação de Casas Lares			
100000000	3390300000	MATERIAL DE CONSUMO	9.000,00 174,70 8.825,30
100000000	3390390000	OUTROS SERVIÇOS DE TERCEIROS - PESSOA	10.000,00 0,00 10.000,00
100000000	4490510000	OBRAS E INSTALAÇÕES	81.000,00 80.613,81 386,19
TOTAL DO PROJETO/ATIVIDADE			100.000,00 80.788,51 19.211,49
08.243.08036-151 Manutenção do Projeto Adolescente Cidadã			
100000000	3390300000	MATERIAL DE CONSUMO	17.000,00 10.401,42 6.596,58
100000000	3390360000	OUTROS SERVIÇOS DE TERCEIROS - PESSOA FISICA	1.000,00 0,00 1.000,00
100000000	3390390000	OUTROS SERVIÇOS DE TERCEIROS - PESSOA	1.000,00 0,00 1.000,00
100000000	4490520000	EQUIPAMENTOS E MATERIAL PERMANENTE	5.000,00 0,00 5.000,00
TOTAL DO PROJETO/ATIVIDADE			24.000,00 10.401,42 13.596,58
08.243.08036-152 Manutenção do Programa de Promoção e Apoio a Família			
100000000	3390300000	MATERIAL DE CONSUMO	15.000,00 1.316,11 13.683,89
100000000	3390320000	MATERIAL DE DISTRIBUIÇÃO GRATUITA	1.000,00 0,00 1.000,00
100000000	4490520000	EQUIPAMENTOS E MATERIAL PERMANENTE	5.000,00 3.129,99 1.870,01
TOTAL DO PROJETO/ATIVIDADE			21.000,00 4.446,10 16.553,90
TOTAL DAS DESPESAS			4.414.463,39 798.785,52 3.615.677,87
FONTES DE RECURSO			
01000	Recursos Ordinários (Livres)	1.303.000,00	542.304,31 760.695,69
03000	Recursos Ordinários (Livres)	150.000,00	149.987,59 12,41
33715	Prog Prot Social Especial a Infância	7.947,55	0,00 7.947,55
33729	CONVENIO SECJ/CDECA/066/08/LIBERDADE CIDADÃ	2.613,00	357,00 2.256,00
31731	Convenio 148/09/SECJ - Programa Crescer em Família	65.000,00	0,00 65.000,00
31734	CONVÊNIO 159/09-SECJ/CCJ	2.835.902,84	106.136,62 2.729.766,22
51880	Contribuições e Legados de Entidades não Gover. ECA/FMDCA	50.000,00	0,00 50.000,00
TOTAL DAS FONTES		4.414.463,39	798.785,52 3.615.677,87

PROCESSO DE LICITAÇÃO NA MODALIDADE DE
PREGÃO PRESENCIAL N.º 191/2010, PROTOCOLO Nº201007/17830

O Prefeito Municipal de Telêmaco Borba, no uso de suas atribuições e analisando o contido no procedimento licitatório epígrafado, resolve HOMOLOGAR a decisão constante da Ata de julgamento em que os Pregoeiros e equipe de apoio, nomeados pelo Decreto nº 16.756 de 22 de março de 2.010, julgou vencedora a Empresa:

Fornecedor: 331-0 CLEONICE CONTIN MATERIAIS DE CONSTRUÇÃO CNPJ: 04.911.354/0001-49
Telefone: (42)3273 3282 Status: Habilitado

Lote	Descrição	UN	Quantidade	Valor Unit.	Valor Total	Valor Unit.	Valor Total
001	Adaptador para tomada padrão antigo	UN	60,00	6,55	393,00		
002	Adaptador para tomada padrão novo	UN	20,00	4,85	97,00		
003	Carrinho de mão com as seguintes	UN	2,00	79,50	159,00		
004	Chapa de compensado fenólico com as	UN	2,00	55,90	111,80		
005	Chapa de madeira fenólica com as	UN	2,00	30,60	61,20		
006	Corda de polipropileno com as	RL	3,00	23,80	71,40		
007	Rta veda rosca com as seguintes	RO	20,00	4,69	93,80		
008	Mangueta flexível para Jardim.com	UN	5,00	39,40	197,00		
010	Selador com as seguintes especificações	UN	1,00	43,50	43,50		
011	Suporte enrolador de mangueira com	UN	5,00	52,90	264,50		

VALOR TOTAL DA EMPRESA: R\$ 1.492,40

Fornecedor: 3673-1 JEAN MAZER CNPJ: 10.424.013/0001-41
Telefone: (42) 3272-3001 Status: Habilitado

Lote	Descrição	CE	Quantidade	Valor Unit.	Valor Total
009	Melo tijolo de 6 furos	CE	50,00	29,97	1.498,50

VALOR TOTAL DA EMPRESA: R\$ 1.498,50

VALOR TOTAL: R\$ 2.990,90

E adjudicar os serviços à empresa acima, por apresentar a proposta mais vantajosa à Administração Pública.

Telêmaco Borba, 15 de setembro de 2.010.

EROS DANILO ARAUJO
Prefeito

PROCESSO DE LICITAÇÃO NA MODALIDADE DE
PREGÃO PRESENCIAL N.º 190/2010, PROTOCOLO Nº201007/17838

O Prefeito Municipal de Telêmaco Borba, no uso de suas atribuições e analisando o contido no procedimento licitatório epígrafado, resolve HOMOLOGAR a decisão constante da Ata de julgamento em que os Pregoeiros e equipe de apoio, nomeados pelo Decreto nº 16.756 de 22 de março de 2.010, julgou vencedora a Empresa:

Fornecedor: 331-0 CLEONICE CONTIN MATERIAIS DE CONSTRUÇÃO CNPJ: 04.911.354/0001-49
Telefone: (42)3273 3282 Status: Habilitado

Lote	Descrição	UN	Quantidade	Valor Unit.	Valor Total	Valor Unit.	Valor Total
001	Alicate de bico e corte com as	UN	2,00	14,80	29,60		
002	Alicate modelo universal com as	UN	2,00	21,75	43,50		
005	Jogo de brocas com as seguintes	JO	1,00	58,85	58,85		
007	Jogo de brocas com as seguintes	JO	1,00	14,70	14,70		
008	Jogo de chaves de fenda cruzada	JO	2,00	78,00	156,00		
009	Jogo de chaves de fenda simples	JO	2,00	70,60	141,20		
010	Medidor de distância a laser com	UN	1,00	420,00	420,00		

VALOR TOTAL DA EMPRESA: R\$ 996,85

Fornecedor: 3741-9 MAQFORT MAQUINAS E FERRAMENTAS LTDA CNPJ: 09.634.173/0001-36
Telefone: (42)32732633 Status: Habilitado

Lote	Descrição	UN	Quantidade	Valor Unit.	Valor Total	Valor Unit.	Valor Total
004	Furadeira com as seguintes	UN	1,00	83,00	83,00		
006	Jogo de brocas com as seguintes	JO	1,00	103,80	103,80		

VALOR TOTAL DA EMPRESA: R\$ 933,80

VALOR TOTAL: R\$ 1.930,65

E adjudicar os serviços à empresa acima, por apresentar a proposta mais vantajosa à Administração Pública.

Telêmaco Borba, 15 de setembro de 2.010.

EROS DANILO ARAUJO
Prefeito

PROCESSO DE LICITAÇÃO NA MODALIDADE DE
PREGÃO ELETRÔNICO N.º 180/2010, PROTOCOLO Nº17240

O Prefeito Municipal de Telêmaco Borba, no uso de suas atribuições e analisando o contido no procedimento licitatório epígrafado, resolve HOMOLOGAR a decisão constante da Ata de julgamento em que os Pregoeiros e equipe de apoio, nomeados pelo Decreto nº 16.756 de 22 de março de 2.010, julgou vencedora a Empresa:

Fornecedor: 5261-2 CHAIANY MAJORY COELHO CNPJ: 06.273.326/0001-79
(42) 3272-1807 Status: Habilitado

Lote	Descrição	UN	Quantidade	Valor Unit.	Valor Total
001	Câmera de ar 1.400 x 20 com as	UN	60,00	136,00	8.160,00

VALOR TOTAL DA EMPRESA: R\$ 8.160,00

Fornecedor: 5935-8 COMERCIAL AUTOMOTIVA LTDA CNPJ: 45.987.005/0001-98
Telefone: (19) 3728-8182 Status: Habilitado

Lote	Descrição	UN	Quantidade	Valor Unit.	Valor Total
001	Pneu 205/75 R 17,5 com as seguintes	UN	10,00	600,00	6.000,00

VALOR TOTAL DA EMPRESA: R\$ 6.000,00

Fornecedor: 563-1 DISTRIBUIDORA VEICULAR LTDA CNPJ: 07.262.218/0001-63
Telefone: (11) 3155-7029 Status: Habilitado

Lote	Descrição	UN	Quantidade	Valor Unit.	Valor Total
001	Pneu 1.400 x 24 com as seguintes	UN	54,00	1729,00	93.366,00

VALOR TOTAL DA EMPRESA: R\$ 93.366,00

VALOR TOTAL: R\$ 107.526,00

E adjudicar os serviços à empresa acima, por apresentar a proposta mais vantajosa à Administração Pública.

Telêmaco Borba, 15 de setembro de 2.010.

EROS DANILO ARAUJO
Prefeito

PROCESSO DE LICITAÇÃO NA MODALIDADE DE
PREGÃO PRESENCIAL N.º 189/2010, PROTOCOLO Nº201007/17840

O Prefeito Municipal de Telêmaco Borba, no uso de suas atribuições e analisando o contido no procedimento licitatório epígrafado, resolve HOMOLOGAR a decisão constante da Ata de julgamento em que os Pregoeiros e equipe de apoio, nomeados pelo Decreto nº 16.756 de 22 de março de 2.010, julgou vencedora a Empresa:

Fornecedor: 5030-0 REFRIDANI COMERCIO DE MAQUINAS LTDA CNPJ: 06.189.710/0001-98
Telefone: (42) 3229-2426 Status: Habilitado

Lote	Descrição	UN	Quantidade	Valor Unit.	Valor Total
001	Mesa em aço inox com as seguintes	UN	10,00	585,00	5.850,00

VALOR TOTAL: R\$ 5.850,00

E adjudicar os serviços à empresa acima, por apresentar a proposta mais vantajosa à Administração Pública.

Telêmaco Borba, 15 de setembro de 2.010.

EROS DANILO ARAUJO
Prefeito

MUNICÍPIO DE TELÊMACO BORBA
RELATÓRIO RESUMIDO DA EXECUÇÃO ORÇAMENTÁRIA
BALANÇO ORÇAMENTÁRIO
ORÇAMENTOS FISCAL E DA SEGURIDADE SOCIAL
JANEIRO A AGOSTO 2010 / BIMESTRE JULHO-AGOSTO

Continuação (3/3)

RREO - Anexo I (LRF, Art. 52, inciso I, alíneas "a" e "b" do inciso II e §1º)

R\$ 1,00

DESPESAS	Dotação Inicial (a)	Créditos Adicionais (b)	Dotação Atualizada (c) = (a+b)	Despesa Empenhada		Despesa Liquidada		%	Saldo
				No Bimestre (d)	Até o Bimestre (e)	No Bimestre (f)	Até o Bimestre (g)		
DESPESAS EXCETO INTRAORÇAMENTÁRIAS (VIII)	92.300.000,00	14.212.097,18	106.512.097,18	14.861.860,81	55.263.357,80	14.022.000,53	50.637.784,54	47,54	55.874.312,64
DESPESAS CORRENTES	67.147.000,00	8.610.529,78	75.757.529,78	11.190.689,36	46.793.121,24	11.313.116,61	43.375.528,94	57,26	32.382.000,84
Pessoal e Encargos Sociais	37.552.000,00	5.200.471,07	42.752.471,07	6.316.459,51	26.141.157,39	6.404.024,55	25.871.502,32	60,51	16.880.968,75
Juros e Encargos da Dívida	246.000,00	250.000,00	496.000,00	80.888,29	334.402,96	80.888,29	334.402,96	67,42	161.597,04
Outras Despesas Correntes	29.349.000,00	3.160.058,71	32.509.058,71	4.793.335,56	20.257.560,89	4.828.203,77	17.169.623,66	52,81	15.339.435,05
DESPESAS DE CAPITAL	21.892.000,00	5.601.567,40	27.493.567,40	3.671.177,45	8.530.236,56	2.708.883,92	7.262.255,60	26,41	20.231.311,80
INVESTIMENTOS	18.984.000,00	5.651.567,40	24.635.567,40	3.166.870,26	6.286.733,63	2.204.576,73	5.018.752,67	20,37	19.616.814,73
INVERSÕES FINANCEIRAS	0,00	0,00	0,00	0,00	0,00	0,00	0,00		0,00
AMORTIZAÇÃO DA DÍVIDA	2.908.000,00	-50.000,00	2.858.000,00	504.307,19	2.243.502,93	504.307,19	2.243.502,93	78,50	0,00
RESERVA DE CONTIGÊNCIA	786.000,00	0,00	786.000,00	0,00	0,00	0,00	0,00		0,00
RESERVA DO RPPS	2.475.000,00	0,00	2.475.000,00	0,00	0,00	0,00	0,00		2.475.000,00
DESPESAS INTRAORÇAMENTÁRIAS (IX)	5.630.000,00	295.000,00	5.925.000,00	857.813,35	3.349.245,12	857.813,35	3.349.245,12		2.575.754,88
DESPESAS CORRENTES	5.630.000,00	295.000,00	5.925.000,00	857.813,35	3.349.245,12	857.813,35	3.349.245,12	56,53	2.575.754,88
Pessoal e Encargos Sociais	5.630.000,00	295.000,00	5.925.000,00	857.813,35	3.349.245,12	857.813,35	3.349.245,12	56,53	2.575.754,88
Juros e Encargos da Dívida									
Outras Despesas Correntes									
DESPESAS DE CAPITAL	0,00	0,00	0,00	0,00	0,00	0,00	0,00		0,00
INVESTIMENTOS	0,00	0,00	0,00	0,00	0,00	0,00	0,00		0,00
INVERSÕES FINANCEIRAS	0,00	0,00	0,00	0,00	0,00	0,00	0,00		0,00
AMORTIZAÇÃO DA DÍVIDA	0,00	0,00	0,00	0,00	0,00	0,00	0,00		0,00
SUBTOTAL DAS DESPESAS (X) = (VIII + IX)	97.930.000,00	14.507.097,18	112.437.097,18	15.719.674,16	58.612.602,92	14.879.813,88	53.987.029,66	48,02	58.450.067,52
AMORTIZAÇÃO DA DIV. / REFINANCIAMENTO (XI)	0,00	0,00	0,00	0,00	0,00	0,00	0,00		0,00
Amortização da Dívida Interna	0,00	0,00	0,00	0,00	0,00	0,00	0,00		0,00
Dívida Mobiliária									
Outras Dívidas									
Amortização da Dívida Externa	0,00	0,00	0,00	0,00	0,00	0,00	0,00		0,00
Dívida Mobiliária									
Outras Dívidas									
SUBTOTAL C/ REFINANCIAMENTO (XII) = (X + XI)	97.930.000,00	14.507.097,18	112.437.097,18	15.719.674,16	58.612.602,92	14.879.813,88	53.987.029,66		58.450.067,52
SUPERAVIT (XIII)							5.723.912,35		
TOTAL (XIV) = (XII + XIII)	97.930.000,00	14.507.097,18	112.437.097,18	15.719.674,16	58.612.602,92	14.879.813,88	59.710.942,01		58.450.067,52

FONTE: SISTEMA CONTÁBIL

EROS DANILO ARAÚJO
Prefeito Municipal

PAULO KOROVISKI
CRC PR 17882-0

CELSO ELLI BURAKOVSKI
Controlador Interno

PROCESSO DE LICITAÇÃO NA MODALIDADE DE PREGÃO ELETRÔNICO N.º 183/2010, PROTOCOLO Nº17764

O Prefeito Municipal de Telêmaco Borba, no uso de suas atribuições e analisando o contido no procedimento licitatório epígrafado, resolve HOMOLOGAR a decisão constante da Ata de julgamento em que os Pregoeiros e equipe de apoio, nomeados pelo Decreto nº 16.756 de 22 de março de 2.010, julgou vencedora a Empresa:

Fornecedor: 7870-8 FLORENÇA VEICULOS S/A CNPJ: 77.968.980/0001-45
Telefone: (41) 8411-8297 Status: Habilitado

Lote 001
001 33082 Veículo de passeio UN 1,00 25.090,00 25.090,00

VALOR TOTAL: R\$ 25.090,00

E adjudicar os serviços à empresa acima, por apresentar a proposta mais vantajosa à Administração Pública.
Telêmaco Borba, 03 de setembro de 2.010.

EROS DANILO ARAUJO
Prefeito

PROCESSO DE LICITAÇÃO NA MODALIDADE DE PREGÃO ELETRÔNICO N.º 175/2010, PROTOCOLO Nº17452

O Prefeito Municipal de Telêmaco Borba, no uso de suas atribuições e analisando o contido no procedimento licitatório epígrafado, resolve HOMOLOGAR a decisão constante da Ata de julgamento em que os Pregoeiros e equipe de apoio, nomeados pelo Decreto nº 16.756 de 22 de março de 2.010, julgou vencedora a Empresa:

Fornecedor: 5425-9 AP TORTELLI COMERCIO DE PRODUTOS MEDICOS HOSP CNPJ: 78.431.814/0001-87
Telefone: (41) 3327-4333 Status: Habilitado

Lote 005
001 33442 Monitor cardíaco com as seguintes UN 1,00 TECH LINE 474,00 474,00
Lote 007
001 33440 Fluômetro com as seguintes UN 1,00 CESCORF 700,00 700,00
Lote 010
001 33937 Soldadora com as seguintes UN 14,00 BARBI 320,00 4.480,00

VALOR TOTAL DA EMPRESA: R\$ 5.654,00

Fornecedor: 7178-1 CIRURGICA LONDRINA PRODUTOS HOSPITALARES LTDA CNPJ: 10.876.242/0001-23
Telefone: (41) 3034-4800 Status: Habilitado

Lote 011
001 33259 Sonda gástrica com as seguintes UN 200,00 BIOSANI 0,42 84,00

VALOR TOTAL DA EMPRESA: R\$ 84,00

Fornecedor: 3532-5 COMERCIO DE MATERIAIS MEDICOS E HOSPITALARES CNPJ: 85.433.397/0001-11
Telefone: (41) 2102-8344 Status: Habilitado

Lote 008
001 33280 Filme para ultrassonografia com as RO 10,00 SONY 40,00 400,00

VALOR TOTAL DA EMPRESA: R\$ 400,00

Fornecedor: 2144-0 DIMACI/PR MATERIAL CIRURGICO LTDA CNPJ: 00.658.458/0001-39
Telefone: (41) 3028-2375 Status: Habilitado

Lote 001
001 33290 Papel grau cirúrgico e filme Brilaminado UN 100,00 PROPOSTA ANEXA 42,50 4.250,00
Lote 002
001 33291 Papel grau cirúrgico e filme Brilaminado UN 100,00 PROPOSTA ANEXA 88,10 8.810,00

VALOR TOTAL DA EMPRESA: R\$ 12.760,00

Fornecedor: 3918-1 PONTAMED FARMACEUTICA LTDA CNPJ: 02.818.898/0001-54
Telefone: (42) 2101-5151 Status: Habilitado

Lote 003
001 33285 Compressa cirúrgica com as seguintes UN 1.000,00 MB TEXTIL 7,00 14.000,00
Lote 004
001 33295 Compressa cirúrgica com as seguintes UN 320,00 MB TEXTIL 5,25 1.722,00
Lote 009
001 33278 Scalp com as seguintes especificações UN 4.000,00 MED GOLDMAN 0,10 400,00
Lote 012
001 33286 Sonda uretral com as seguintes UN 400,00 BIOSANI 0,25 100,00
Lote 015
001 33289 Tubo endotraqueal com as seguintes UN 5,00 EMBRAMAC 2,50 12,50
Lote 016
001 33290 Tubo endotraqueal com as seguintes UN 5,00 EMBRAMAC 2,50 12,50
Lote 017
001 33291 Tubo endotraqueal com as seguintes UN 20,00 EMBRAMAC 2,50 50,00
Lote 018
001 33292 Tubo endotraqueal com as seguintes UN 20,00 EMBRAMAC 2,50 50,00
Lote 019
001 33293 Tubo endotraqueal com as seguintes UN 15,00 EMBRAMAC 2,50 37,50
Lote 020
001 33294 Tubo endotraqueal com as seguintes UN 15,00 EMBRAMAC 2,50 37,50
Lote 021
001 33288 Vaselina líquida com as seguintes UN 20,00 RICHE 5,55 198,90

VALOR TOTAL DA EMPRESA: R\$ 16.631,40

VALOR TOTAL: R\$ 38.529,40

E adjudicar os serviços à empresa acima, por apresentar a proposta mais vantajosa à Administração Pública.
Telêmaco Borba, 15 de setembro de 2.010.

EROS DANILO ARAUJO
Prefeito

PROCESSO DE LICITAÇÃO NA MODALIDADE DE PREGÃO ELETRÔNICO N.º 178/2010, PROTOCOLO Nº17652

O Prefeito Municipal de Telêmaco Borba, no uso de suas atribuições e analisando o contido no procedimento licitatório epígrafado, resolve HOMOLOGAR a decisão constante da Ata de julgamento em que os Pregoeiros e equipe de apoio, nomeados pelo Decreto nº 16.756 de 22 de março de 2.010, julgou vencedora a Empresa:

Fornecedor: 7880-1 MARAZUL COMERCIO DE BRINQUEDOS LTDA ME CNPJ: 11.880.128/0001-17
Telefone: (18) 3322-1612 Status: Habilitado

Lote 001
001 31976 Cama elástica com as seguintes UN 1,00 Infiviva Brasil 1.858,09 1.858,09
Lote 002
001 31977 Placina do bebê com as seguintes UN 1,00 Infiviva Brasil 928,84 928,84
Lote 003
001 31978 Túnel (contapê) com as seguintes UN 1,00 Lglg 242,34 242,34

VALOR TOTAL: R\$ 2.829,27

E adjudicar os serviços à empresa acima, por apresentar a proposta mais vantajosa à Administração Pública.
Telêmaco Borba, 15 de setembro de 2.010.

EROS DANILO ARAUJO
Prefeito

PROCESSO DE LICITAÇÃO NA MODALIDADE DE PREGÃO PRESENCIAL N.º 177/2010, PROTOCOLO Nº201007/17369

O Prefeito Municipal de Telêmaco Borba, no uso de suas atribuições e analisando o contido no procedimento licitatório epígrafado, resolve HOMOLOGAR a decisão constante da Ata de julgamento em que os Pregoeiros e equipe de apoio, nomeados pelo Decreto nº 16.756 de 22 de março de 2.010, julgou vencedora a Empresa:

Fornecedor: 4908-9 OSPEL COMERCIO E LOCAÇÃO DE EQUIPAMENTOS DE CNPJ: 04.015.926/0001-26
Telefone: Status: Habilitado

Lote 001
001 32181 Serviço de cópia e impressão GLB 1.500.000,00 0,05 75.000,00

VALOR TOTAL: 75.000,00

E adjudicar os serviços à empresa acima, por apresentar a proposta mais vantajosa à Administração Pública.
Telêmaco Borba, 15 de setembro de 2.010.

EROS DANILO ARAUJO
Prefeito

DESPESAS	DOTAÇÃO INICIAL	DOTAÇÃO ATUALIZADA	DESPESAS LIQUIDADAS		
			No Bimestre	Até o Bimestre 2010	Até o Bimestre 2009
DESPESAS PREVIDENCIÁRIAS - RPPS (EXCETO INTRA-ORÇAMENTÁRIAS) (IV)	6.855.000,00	6.855.000,00	857.311,13	3.496.531,76	2.952.093,93
ADMINISTRAÇÃO	855.000,00	855.000,00	67.844,52	270.545,88	250.454,79
Despesas Correntes	705.000,00	705.000,00	67.005,52	269.461,88	250.454,79
Despesas de Capital	150.000,00	150.000,00	839,00	1.084,00	0,00
PREVIDÊNCIA	6.000.000,00	6.000.000,00	789.466,61	3.225.985,88	2.701.639,14
Pessoal Civil	6.000.000,00	6.000.000,00	789.466,61	3.225.985,88	2.701.639,14
Aposentadorias	3.500.000,00	3.500.000,00	498.883,88	2.028.201,48	1.723.360,83
Pensões	1.500.000,00	1.500.000,00	162.592,00	650.426,64	534.630,24
Outros Benefícios Previdenciários	1.000.000,00	1.000.000,00	127.990,73	547.357,76	443.648,07
Outras Despesas Previdenciárias	0,00	0,00	0,00	0,00	0,00
Compensação Previdenciária do RPPS para o RGPS	0,00	0,00	0,00	0,00	0,00
Demais Despesas Previdenciárias	0,00	0,00	0,00	0,00	0,00
DESPESAS PREVIDENCIÁRIAS - RPPS (INTRA-ORÇAMENTÁRIAS) (V)	0,00	0,00	0,00	0,00	0,00
TOTAL DAS DESPESAS PREVIDENCIÁRIAS RPPS (VI) = (IV + V)	6.855.000,00	6.855.000,00	857.311,13	3.496.531,76	2.952.093,93

RESULTADO PREVIDENCIÁRIO (VII) = (III - VI)	2.475.000,00	2.475.000,00	1.042.398,85	2.795.620,05	2.868.196,47
--	---------------------	---------------------	---------------------	---------------------	---------------------

APORTES DE RECURSOS PARA O REGIME PRÓPRIO DE PREVIDÊNCIA DO SERVIDOR	DOTAÇÃO INICIAL	DOTAÇÃO ATUALIZADA	DESPESAS LIQUIDADAS		
			No Bimestre	Até o Bimestre 2010	Até o Bimestre 2009
Plano Financeiro	0,00	0,00	0,00	869.599,81	0,00
Recursos para Cobertura de Insuficiências Financeiras	0,00	0,00			
Recursos para Formação de Reserva	0,00	0,00			
Outros Aportes para o RPPS	0,00	0,00	0,00	869.599,81	0,00
Plano Previdenciário	0,00	0,00	0,00	0,00	0,00
Recursos para Cobertura de Déficit Financeiro	0,00	0,00			
Recursos para Cobertura de Déficit Atuarial	0,00	0,00			
Outros Aportes para o RPPS	0,00	0,00			
TOTAL DOS APORTES PARA O RPPS	0,00	0,00	0,00	869.599,81	0,00

RESERVA ORÇAMENTÁRIA DO RPPS	PREVISÃO ORÇAMENTÁRIA
VALOR	2.475.000,00

BENS E DIREITOS DO RPPS	Ma/2010	PERÍODO DE REFERÊNCIA	
		2010	2009
CAIXA	0,00	0,00	0,00
BANCOS CONTA MOVIMENTO	235.998,01	244.679,97	13.589,56
INVESTIMENTOS	18.901.252,54	19.324.053,09	15.889.923,64
OUTROS BENS E DIREITOS	201.871,24	201.871,24	201.871,24

Continua (1/2)
Continuação (2/2)

RECEITAS INTRA-ORÇAMENTÁRIAS - RPPS	PREVISÃO INICIAL	PREVISÃO ATUALIZADA	RECEITAS REALIZADAS		
			No Bimestre	Até o Bimestre 2010	Até o Bimestre 2009
RECEITAS CORRENTES (VIII)	5.640.000,00	5.640.000,00	1.073.345,60	3.141.086,27	3.044.345,31
Receita de Contribuições	5.640.000,00	5.640.000,00	1.073.345,60	3.141.086,27	3.044.345,31
Patronal	5.640.000,00	5.640.000,00	1.073.345,60	3.141.086,27	3.044.345,31
Pessoal Civil	5.640.000,00	5.640.000,00	1.073.345,60	3.141.086,27	3.044.345,31
Ativo	5.640.000,00	5.640.000,00	1.073.345,60	3.141.086,27	3.044.345,31
Inativo	0,00	0,00	0,00	0,00	0,00
Pensionista	0,00	0,00	0,00	0,00	0,00
Para Cobertura de Déficit Atuarial	0,00	0,00	0,00	0,00	0,00
Em Regime de Débitos e Parcelamentos	0,00	0,00	0,00	0,00	0,00
Receita Patrimonial	0,00	0,00	0,00	0,00	0,00
Receita de Serviços	0,00	0,00	0,00	0,00	0,00
Outras Receitas Correntes	0,00	0,00	0,00	0,00	0,00
RECEITAS DE CAPITAL (IX)	0,00	0,00	0,00	0,00	0,00
Alienação de Bens	0,00	0,00	0,00	0,00	0,00
Amortização de Empréstimos	0,00	0,00	0,00	0,00	0,00
Outras Receitas de Capital	0,00	0,00	0,00	0,00	0,00
DEDUÇÕES DA RECEITA (X)	0,00	0,00	0,00	0,00	0,00
TOTAL DAS RECEITAS INTRA-ORÇAMENTÁRIAS - RPPS (XI) = (VIII+IX-X)	5.640.000,00	5.640.000,00	1.073.345,60	3.141.086,27	3.044.345,31

DESPESA INTRA-ORÇAMENTÁRIAS - RPPS	DOTAÇÃO INICIAL	DOTAÇÃO ATUALIZADA	DESPESAS LIQUIDADAS		
			No Bimestre	Até o Bimestre 2010	Até o Bimestre 2009
ADMINISTRAÇÃO (XII)	0,00	0,00	0,00	0,00	0,00
Despesas Correntes	0,00	0,00	0,00	0,00	0,00
Despesas de Capital	0,00	0,00	0,00	0,00	0,00
TOTAL DAS DESPESAS INTRA-ORÇAMENTÁRIAS - RPPS (XIII) = (XII)	0,00	0,00	0,00	0,00	0,00

MUNICÍPIO DE TELÊMACO BORBA
RELATÓRIO RESUMIDO DA EXECUÇÃO ORÇAMENTÁRIA
DEMONSTRATIVO DO RESULTADO NOMINAL
 ORÇAMENTO FISCAL E DA SEGURIDADE SOCIAL
 JANEIRO A AGOSTO 2010 / BIMESTRE JULHO-AGOSTO

RREO - ANEXO VI (LRF, art 53, inciso III)

R\$ 1,00

ESPECIFICAÇÃO	SALDO		
	Em 31dez 2009 (a)	Em 30 Jun 2010 (b)	Em 31 Ago 2010 (c)
DÍVIDA CONSOLIDADA (I)	25.020.633,46	23.281.437,72	23.454.533,52
Deduções (II)	14.956.848,83	15.993.967,76	15.796.759,02
Ativo Disponível	16.243.867,90	16.078.548,33	15.924.532,12
Haveres Financeiros	1.834,21	1.397,97	2.943,95
(-) Restos a Pagar Processados	1.288.853,28	85.978,54	130.717,05
DÍVIDA CONSOLIDADA LÍQUIDA (II)	10.063.784,63	7.287.469,96	7.657.774,50
RECEITA DE PRIVATIZAÇÕES (III)	0,00	0,00	0,00
PASSIVOS RECONHECIDOS (IV)	20.684.969,04	19.213.892,89	19.213.892,89
DÍVIDA FISCAL LÍQUIDA (II + III - IV)	-10.621.184,41	-11.926.422,93	-11.556.118,39

ESPECIFICAÇÃO	PERÍODO DE REFERÊNCIA	
	No Bimestre (c - b)	Até o Bimestre (c - a)
RESULTADO NOMINAL	370.304,54	-934.933,98

DISCRIMINAÇÃO DA META FISCAL	VALOR
META DE RES NOMINAL FIXADA NO ANEXO DE METAS FISCAIS DA LDO P/ EXERCÍCIO DE REFERÊNCIA	-500.000,00

REGIME PREVIDENCIÁRIO

ESPECIFICAÇÃO	SALDO		
	Em 31 Dez2009 (c)	Em 30 Jun 2010 (b)	Em 31 Ago 2010 (c)
DÍVIDA CONSOLIDADA PREVIDENCIÁRIA (VII)	5.383.715,66	5.383.715,66	5.383.715,66
DEDUÇÕES (VIII)	15.904.328,77	18.568.085,71	19.068.680,82
Ativo Disponível	13.589,56	250.756,21	244.679,97
Investimentos	15.889.923,64	18.316.513,93	18.823.185,28
Haveres Financeiros	815,57	815,57	815,57
(-) Restos a Pagar Processados	0,00	0,00	0,00
DÍVIDA CONSOLIDADA LÍQUIDA PREVIDENCIÁRIA (IX) = (VII - VIII)	-10.520.613,11	-13.184.370,05	-13.684.965,16
PASSIVOS RECONHECIDOS (X)	0,00	0,00	0,00
DÍVIDA FISCAL LÍQUIDA PREVIDENCIÁRIA (XI) = (IX - X)	-10.520.613,11	-13.184.370,05	-13.684.965,16

Fonte: SISTEMA CONTÁBIL
 PAULO KOROVISKI
 CRC PR17882-0

CELSE ELLI BURAKOVSKI
 Controle Interno

EROS DANILO ARAÚJO
 Prefeito

MUNICÍPIO DE TELÊMACO BORBA
RELATÓRIO RESUMIDO DA EXECUÇÃO ORÇAMENTÁRIA
DEMONSTRATIVO DO RESULTADO PRIMÁRIO
 ORÇAMENTO FISCAL E DA SEGURIDADE SOCIAL
 JANEIRO A AGOSTO 2010 / BIMESTRE JULHO-AGOSTO

RREO - ANEXO VII (LRF, art 53, inciso III)

R\$ 1,00

RECEITAS FISCAIS	PREVISÃO ATUALIZADA	RECEITAS REALIZADAS		
		No Bimestre	Até o Bimestre 2010	Até o Bimestre 2009
RECEITAS PRIMÁRIAS CORRENTES (I)	93.688.902,84	14.421.940,05	56.935.473,53	53.747.484,25
RECEITA TRIBUTÁRIA	15.675.000,00	2.442.814,61	9.265.232,70	8.725.326,39
IPTU	1.622.000,00	213.826,23	1.142.445,51	1.129.461,67
ISS	10.450.000,00	1.713.274,52	5.641.404,47	5.388.397,32
ITBI	447.000,00	115.315,95	495.079,16	374.424,53
IRRF	1.272.000,00	187.183,20	710.203,96	752.740,74
Outras Receitas Tributárias	1.884.000,00	213.214,71	1.276.099,60	1.080.302,13
RECEITA DE CONTRIBUIÇÃO	9.721.000,00	1.598.065,26	5.815.392,56	5.636.665,46
Receita Previdenciária	8.073.000,00	1.306.723,99	4.658.270,84	4.618.222,65
Outras Contribuições	1.648.000,00	291.341,27	1.157.121,72	1.018.442,81

RECEITA PATRIMONIAL LIQUIDA	107.000,00	8.192,97	39.687,73	42.577,19
Receita Patrimonial	2.249.016,05	721.490,17	2.147.023,68	1.687.611,97
(-) Aplicações Financeiras	2.142.016,05	713.297,20	2.107.335,95	1.645.034,78
TRANSFERÊNCIAS CORRENTES	63.823.902,84	9.782.363,06	39.440.247,00	37.194.640,31
FPM	18.070.000,00	2.841.994,84	12.392.259,43	10.894.508,81
ICMS	30.800.000,00	4.688.632,74	18.171.855,45	17.794.409,56
Convênios	2.900.902,84	8.557,62	106.475,62	0,00
Outras Transferências	12.053.000,00	2.243.177,86	8.769.656,50	8.505.721,94
DEMAIS RECEITAS CORRENTES	4.362.000,00	590.504,15	2.374.913,54	2.148.274,90
Dívida Ativa	2.083.000,00	168.084,77	727.027,88	633.446,81
Diversas Receitas Correntes	2.279.000,00	422.419,38	1.647.885,66	1.514.828,09
RECEITAS DE CAPITAL (II)	5.800.000,00	1.953,60	1.953,60	447.342,19
Operações de Crédito (III)	5.800.000,00	0,00	0,00	432.042,19
Amortização de Empréstimos (IV)	0,00	0,00	0,00	0,00
Receitas de Alienação de Ativos (V)	0,00	0,00	0,00	15.300,00
Transferências de Capital	0,00	1.953,60	1.953,60	0,00
Convênios	0,00	0,00	0,00	0,00
Outras Transferências de Capital	0,00	1.953,60	1.953,60	0,00
Outras Receitas de Capital	0,00	0,00	0,00	0,00
RECEITAS PRIMÁRIAS DE DE CAPITAL (VI) = (II-III-IV-V)	0,00	1.953,60	1.953,60	0,00
RECEITA PRIMÁRIA TOTAL (VII) = (I+VI)	93.688.902,84	14.423.893,65	56.937.427,13	53.747.484,25

DESPESAS FISCAIS	DOTAÇÃO ATUALIZADA	DESPESAS EMPENHADAS		
		No Bimestre	Até o Bimestre 2010	Até o Bimestre 2009
DESPESAS CORRENTES (VIII)	81.682.529,78	12.170.929,96	46.725.002,06	44.680.885,02
Pessoal e Encargos Sociais	48.677.471,07	7.261.837,90	29.220.747,44	28.891.094,96
Juros e Encargos da Dívida (IX)	496.000,00	80.888,29	334.402,96	358.890,55
Outras Despesas Correntes	32.509.058,71	4.828.203,77	17.169.851,66	15.430.899,51
DESPESAS PRIMÁRIAS CORRENTES (X) = (VIII-IX)	81.186.529,78	12.090.041,67	46.390.599,10	44.321.994,47
DESPESAS DE CAPITAL (XI)	27.493.567,40	2.708.883,92	7.262.255,60	5.431.400,91
Investimentos	24.635.567,40	2.204.576,73	5.018.752,67	3.373.124,57
Inversões Financeiras	0,00	0,00	0,00	0,00
Concessão de Empréstimos (XII)	0,00	0,00	0,00	0,00
Aquis de Título Cap já Integralizado (XIII)	0,00	0,00	0,00	0,00
Demais Inversões Financeiras	0,00	0,00	0,00	0,00
Amortização da Dívida (XIV)	2.858.000,00	504.307,19	2.243.502,93	2.058.276,34
DESPESAS PRIMÁRIAS DE CAPITAL (XV) = (XI-XII-XIII-XIV)	24.635.567,40	2.204.576,73	5.018.752,67	3.373.124,57
RESERVA DE CONTIGÊNCIA (XVI)	786.000,00	0,00	0,00	0,00
RESERVA DO RPPS (XVII)	2.475.000,00	0,00	0,00	0,00
DESPESA PRIMÁRIA TOTAL (XVIII) = (X+XV+XVI+XVII)	109.083.097,18	14.294.618,40	51.409.351,77	47.695.119,04

RESULTADO PRIMÁRIO XIX = (VII-XVIII)	-15.394.194,34	129.275,25	5.528.075,36	6.052.365,21
--	-----------------------	-------------------	---------------------	---------------------

SALDOS DE EXERCÍCIOS ANTERIORES			10.802.216,15	
--	--	--	----------------------	--

DISCRIMINAÇÃO DA META FISCAL	VALOR
META DE RESULTADO PRIMÁRIO FIXADA NO ANEXO DE METAS FISCAIS DA LDO P/ O EXERCÍCIO DE REFERÊNCIA	-3.097.000,00

Fonte: SISTEMA CONTÁBIL

EROS DANILO ARAÚJO
Prefeito MunicipalPAULO KOROVISKI
CRC PR17882-OCELSO ELLI BURAKOVSKI
Controle Interno

MUNICÍPIO DE TELEMÁCO BORBA
RELATÓRIO RESUMIDO DA EXECUÇÃO ORÇAMENTÁRIA
DEMONSTRATIVO DOS RESTOS A PAGAR POR PODER E ORGÃO
ORÇAMENTOS FISCAL E DA SEGURIDADE SOCIAL
JANEIRO A AGOSTO 2010 / BIMESTRE JULHO-AGOSTO

RREO - ANEXO IX (LRF, art. 53, inciso V)

R\$ 1,00

PODER/ORGÃO	RP PROCESSADOS					RP NÃO-PROCESSADOS			
	Inscritos		Cancelados	Pagos	A Pagar	Inscritos	Cancelados	Pagos	A Pagar
	Exercícios Anteriores	Em 31 de Dezembro 2009							
RESTOS A PAGAR (EXCETO INTRA-ORÇAMENTÁRIOS) (I)	0,00	1.288.853,28	0,00	1.158.136,23	130.717,05	3.036.410,35	70.751,40	2.644.189,21	321.469,74
EXECUTIVO	0,00	1.288.853,28	0,00	1.158.136,23	130.717,05	3.021.800,35	70.751,40	2.629.579,21	321.469,74
MUNICÍPIO DE TELEMÁCO BORBA	0,00	1.288.853,28	0,00	1.158.136,23	130.717,05	3.021.800,35	70.751,40	2.629.579,21	321.469,74
FUNDO PREVIDENCIÁRIO DO MUNICÍPIO DE TELEMÁCO BORBA	0,00	0,00	0,00	0,00	0,00	0,00	0,00	0,00	0,00
LEGISLATIVO	0,00	0,00	0,00	0,00	0,00	14.610,00	0,00	14.610,00	0,00
CÂMARA MUNICIPAL DE TELEMÁCO BORBA	0,00	0,00	0,00	0,00	0,00	14.610,00	0,00	14.610,00	0,00
RESTOS A PAGAR (INTRA-ORÇAMENTÁRIOS) (II)	0,00	0,00	0,00	0,00	0,00	0,00	0,00	0,00	0,00
TOTAL	0,00	1.288.853,28	0,00	1.158.136,23	130.717,05	3.036.410,35	70.751,40	2.644.189,21	321.469,74

FONTE: SISTEMA DE CONTÁBIL

EROS DANILO ARAÚJO
Prefeito MunicipalPAULO KOROVISKI
CRC PR 17882-OCELSO ELLI BURAKOVSKI
Controle Interno

MUNICÍPIO DE TELEMÁCO BORBA
RELATÓRIO RESUMIDO DA EXECUÇÃO ORÇAMENTÁRIA
DEMONSTRATIVO DOS RESTOS A PAGAR POR PODER E ORGÃO
ORÇAMENTOS FISCAL E DA SEGURIDADE SOCIAL
JANEIRO A AGOSTO 2010 / BIMESTRE JULHO-AGOSTO

RREO - ANEXO IX (LRF, art. 53, Inciso V)

R\$ 1,00

PODER/ORGÃO	RP PROCESSADOS					RP NÃO-PROCESSADOS			
	Inscritos		Cancelados	Pagos	A Pagar	Inscritos	Cancelados	Pagos	A Pagar
	Exercícios Anteriores	Em 31 de Dezembro 2009							
RESTOS A PAGAR (EXCETO INTRA-ORÇAMENTÁRIOS) (I)	0,00	1.288.853,28	0,00	1.158.136,23	130.717,05	3.036.410,35	70.751,40	2.644.189,21	321.469,74
EXECUTIVO	0,00	1.288.853,28	0,00	1.158.136,23	130.717,05	3.021.800,35	70.751,40	2.629.579,21	321.469,74
MUNICÍPIO DE TELEMÁCO BORBA	0,00	1.288.853,28	0,00	1.158.136,23	130.717,05	3.021.800,35	70.751,40	2.629.579,21	321.469,74
FUNDO PREVIDENCIÁRIO DO MUNICÍPIO DE TELEMÁCO BORBA	0,00	0,00	0,00	0,00	0,00	0,00	0,00	0,00	0,00
LEGISLATIVO	0,00	0,00	0,00	0,00	0,00	14.610,00	0,00	14.610,00	0,00
CÂMARA MUNICIPAL DE TELEMÁCO BORBA	0,00	0,00	0,00	0,00	0,00	14.610,00	0,00	14.610,00	0,00
RESTOS A PAGAR (INTRA-ORÇAMENTÁRIOS) (II)	0,00	0,00	0,00	0,00	0,00	0,00	0,00	0,00	0,00
TOTAL	0,00	1.288.853,28	0,00	1.158.136,23	130.717,05	3.036.410,35	70.751,40	2.644.189,21	321.469,74

FONTE: SISTEMA DE CONTABIL

EROS DANILO ARAÚJO
Prefeito MunicipalPALLO KOROVISKI
CRC PR 17882-OCELSE ELI BURAKOVSKI
Controle Interno

MUNICÍPIO DE TELEMÁCO BORBA
RELATÓRIO RESUMIDO DA EXECUÇÃO ORÇAMENTÁRIA
DEMONSTRATIVO DAS RECEITAS E DESPESAS COM MANUTENÇÃO E DESENVOLVIMENTO DO ENSINO - MDE
ORÇAMENTOS FISCAL E DA SEGURIDADE SOCIAL
JANEIRO A AGOSTO 2010 / BIMESTRE JULHO-AGOSTO

RREO - ANEXO X (Lei nº9.394/1996, art. 72)

R\$ 1,00

RECEITAS DO ENSINO					
RECEITA BRUTA DE IMPOSTOS	PREVISÃO INICIAL	PREVISÃO ATUALIZADA (a)	RECEITAS REALIZADAS		
			No Bimestre	Até o Bimestre (b)	% (c) = (b/a)x100
1- RECEITAS DE IMPOSTOS	15.705.000,00	15.705.000,00	2.364.215,73	8.568.087,27	54,56
1.1- Receita Resultante do Imposto sobre a Propriedade Predial e Territorial Urbana - IPTU	2.515.000,00	2.515.000,00	313.266,86	1.569.288,20	62,40
In posto sobre a Propriedade Predial e Territorial Urbana - IPTU	1.622.000,00	1.622.000,00	213.826,23	1.142.445,51	70,43
Multas, Juros de Mora e Outros Encargos do IPTU	25.000,00	25.000,00	4.474,48	5.676,53	22,71
Dívida Ativa do IPTU	625.000,00	625.000,00	63.350,56	292.944,79	46,87
Multas, Juros de Mora, Atualização Monetária e Outros Encargos da Dívida Ativa do IPTU	243.000,00	243.000,00	31.615,59	128.221,37	52,77
1.2- Receita Resultante do Imposto sobre Transmissão <i>Inter Vivos</i> - ITBI	448.000,00	448.000,00	115.478,07	496.080,33	110,73
In posto sobre Transmissão <i>Inter Vivos</i> - ITBI	447.000,00	447.000,00	115.315,95	495.079,16	110,76
Multas, Juros de Mora e Outros Encargos do ITBI	1.000,00	1.000,00	162,12	1.001,17	100,12
Dívida Ativa do ITBI	0,00	0,00	0,00	0,00	
Multas, Juros de Mora, Atualização Monetária e Outros Encargos da Dívida Ativa do ITBI	0,00	0,00	0,00	0,00	
1.3- Receita Resultante do Imposto sobre Serviços de Qualquer Natureza - ISS	11.470.000,00	11.470.000,00	1.748.287,60	5.792.514,78	50,50
In posto sobre Serviços de Qualquer Natureza - ISS	10.450.000,00	10.450.000,00	1.713.274,52	5.641.404,47	53,98
Multas, Juros de Mora e Outros Encargos do ISS	50.000,00	50.000,00	5.030,63	15.873,95	31,75
Dívida Ativa do ISS	920.000,00	920.000,00	21.793,61	100.900,78	10,97
Multas, Juros de Mora, Atualização Monetária e Outros Encargos da Dívida Ativa do ISS	50.000,00	50.000,00	8.188,84	34.335,58	68,67
1.4- Receita Resultante do Imposto de Renda Retido na Fonte - IRRF	1.272.000,00	1.272.000,00	187.183,20	710.203,96	55,83
In posto de Renda Retido na Fonte - IRRF	1.272.000,00	1.272.000,00	187.183,20	710.203,96	55,83
Multas, Juros de Mora e Outros Encargos do IRRF	0,00	0,00	0,00	0,00	
Dívida Ativa do IRRF	0,00	0,00	0,00	0,00	
Multas, Juros de Mora, Atualização Monetária e Outros Encargos da Dívida Ativa do IRRF	0,00	0,00	0,00	0,00	
2- RECEITAS DE TRANSFERÊNCIAS CONSTITUCIONAIS E LEGAIS	54.556.000,00	54.556.000,00	8.320.607,07	34.022.094,83	62,36
2.1- Cota-Parte FPM	18.546.000,00	18.546.000,00	2.841.994,84	12.392.259,43	66,82
2.1.1- Parcela referente à CF art. 159, I, alínea b	18.070.000,00	18.070.000,00	2.841.994,84	12.392.259,43	
2.1.2- Parcela referente à CF art. 159, I, alínea d	476.000,00	476.000,00	0,00	0,00	
2.2- Cota-Parte ICMS	30.800.000,00	30.800.000,00	4.688.692,74	18.171.855,45	59,00
2.3- ICMS-Desoneração - L.C. nº87/1996	620.000,00	620.000,00	65.575,14	262.300,56	42,31
2.4- Cota-Parte IPI-Exportação	880.000,00	880.000,00	111.870,93	398.989,81	45,34
2.5- Cota-Parte ITR	210.000,00	210.000,00	0,00	428,93	0,20
2.6- Cota-Parte IPVA	3.500.000,00	3.500.000,00	612.533,42	2.796.260,65	79,89
2.7- Cota-Parte ICF-Ouro	0,00	0,00	0,00	0,00	
3- TOTAL DA RECEITA BRUTA DE IMPOSTOS (1 + 2)	70.261.000,00	70.261.000,00	10.684.822,80	42.590.182,10	60,62

RECEITAS ADICIONAIS PARA FINANCIAMENTO DO ENSINO	PREVISÃO INICIAL	PREVISÃO ATUALIZADA (a)	RECEITAS REALIZADAS		
			No Bimestre	Até o Bimestre (b)	% (c) = (b/a)x100
4- RECEITA DA APLICAÇÃO FINANCEIRA DE OUTROS RECURSOS DE IMPOSTOS VINCULADOS AO ENSINO	235.000,00	235.000,00	5.392,37	22.879,64	9,74
5- RECEITA DE TRANSFERÊNCIAS DO FNDE	1.641.000,00	1.641.000,00	288.877,42	1.073.215,14	65,40
5.1- Transferências do Salário-Educação	1.200.000,00	1.200.000,00	182.138,23	763.189,46	63,60
5.2- Outras Transferências do FNDE	441.000,00	441.000,00	106.739,19	310.025,68	70,30
6- TRANSFERÊNCIAS DE CONVÊNIO DESTINADAS A PROGRAMAS DE EDUCAÇÃO	5.000,00	5.000,00	9.190,75	10.825,40	216,51
6.1- Transferências de Convênios	0,00	0,00	8.557,62	8.557,62	
6.2- Aplicação Financeira dos Recursos de Convênios	5.000,00	5.000,00	693,13	2.267,78	45,36
7- RECEITA DE OPERAÇÕES DE CRÉDITO DESTINADA À EDUCAÇÃO	0,00	800.000,00	0,00	0,00	
8- OUTRAS RECEITAS DESTINADAS À EDUCAÇÃO	0,00	0,00	0,00	0,00	
9- TOTAL DAS OUTRAS RECEITAS DESTINADAS AO ENSINO (4 + 5 + 6 + 7 + 8)	1.881.000,00	2.681.000,00	303.460,54	1.106.920,18	41,29

FUNDEB

RECEITAS DO FUNDEB	PREVISÃO INICIAL	PREVISÃO ATUALIZADA (a)	RECEITAS REALIZADAS		
			No Bimestre	Até o Bimestre (b)	% (c) = (b/a)x100
10- RECEITAS DESTINADAS AO FUNDEB	10.816.000,00	10.816.000,00	1.664.120,99	6.804.417,37	62,91
10.1- Cota-Parte FPM Destinada ao FUNDEB - (20% de 2.1)	3.614.000,00	3.614.000,00	440.085,24	2.360.138,02	65,03
10.2- Cota-Parte ICMS Destinada ao FUNDEB - (20% de 2.2)	6.160.000,00	6.160.000,00	937.726,52	3.634.370,96	59,00
10.3- ICMS-Desonerção Destinada ao FUNDEB - (20% de 2.3)	124.000,00	124.000,00	13.115,02	52.460,08	42,31
10.4- Cota-Parte IPI-Exportação Destinada ao FUNDEB - (20% de 2.4)	176.000,00	176.000,00	22.374,18	79.797,97	45,34
10.5- Cota-Parte ITR Destinada ao FUNDEB - (20% de 2.5)	42.000,00	42.000,00	0,00	85,77	0,20
10.6- Cota-Parte IPVA Destinada ao FUNDEB - (20% de 2.6)	700.000,00	700.000,00	250.820,03	687.564,57	98,22
11- RECEITAS RECEBIDAS DO FUNDEB	10.946.000,00	10.946.000,00	2.041.033,53	8.352.780,67	76,31
11.1- Transferências de Recursos do FUNDEB	10.816.000,00	10.816.000,00	2.011.704,75	8.262.266,87	76,39
11.2- Complementação da União ao FUNDEB	0,00	0,00	0,00	0,00	
11.3- Receita de Aplicação Financeira dos Recursos do FUNDEB	130.000,00	130.000,00	29.328,78	90.513,80	69,63
12- RESULTADO LÍQUIDO DAS TRANSFERÊNCIAS DO FUNDEB (10.1 - 9)	0,00	0,00	347.583,76	1.457.849,50	
[SE RESULTADO LÍQUIDO DA TRANSFERÊNCIA (11) > 0] = ACRÉSCIMO RESULTANTE DAS					1.457.849,50
[SE RESULTADO LÍQUIDO DA TRANSFERÊNCIA (11) < 0] = DECRESCIMO RESULTANTE DAS					0,00

Continua (1/3)

Continuação (2/3)

DESPESAS DO FUNDEB	DOTAÇÃO INICIAL	DOTAÇÃO ATUALIZADA (d)	DESPESAS EMPENHADAS		
			No Bimestre	Até o Bimestre (e)	% (f) = (e/d)x100
13- PAGAMENTO DOS PROFISSIONAIS DO MAGISTÉRIO	7.010.000,00	7.010.000,00	1.331.905,94	4.872.187,00	69,50
13.1- Com Educação Infantil	652.000,00	652.000,00	77.915,74	611.651,35	93,81
13.2- Com Ensino Fundamental	6.358.000,00	6.358.000,00	1.253.990,20	4.260.535,65	67,01
14- OUTRAS DESPESAS	3.936.000,00	4.690.587,88	637.485,26	3.049.011,00	65,00
14.1- Com Educação Infantil	0,00	21.126,07	0,00	21.126,07	0,00
14.2- Com Ensino Fundamental	3.936.000,00	4.669.461,81	637.485,26	3.027.884,93	64,84
15- TOTAL DAS DESPESAS DO FUNDEB (13 + 14)	10.946.000,00	11.700.587,88	1.969.391,20	7.921.198,00	67,70

DEDUÇÕES PARA FINS DE LIMITE DO FUNDEB PARA PAGAMENTO DOS PROFISSIONAIS DO MAGISTÉRIO	VALOR
16- RESTOS A PAGAR INSCRITOS NO EXERCÍCIO SEM DISPONIBILIDADE FINANCEIRA DE RECURSOS DO FUNDEB	0,00
17- DESPESAS CUSTEADAS COM O SUPERÁVIT FINANCEIRO, DO EXERCÍCIO ANTERIOR, DO FUNDEB	143.193,89
18- TOTAL DAS DEDUÇÕES CONSIDERADAS PARA FINS DE LIMITE DO FUNDEB (16 + 17)	143.193,89
19- MÍNIMO DE 60% DO FUNDEB NA REMUNERAÇÃO DO MAGISTÉRIO COM EDUCAÇÃO INFANTIL E ENSINO FUNDAMENTAL I ((13 - 18) / (11) x 100) %	56,62

CONTROLE DA UTILIZAÇÃO DE RECURSOS NO EXERCÍCIO SUBSEQÜENTE	VALOR
20 - RECURSOS RECEBIDOS DO FUNDEB EM 2009 QUE NÃO FORAM UTILIZADOS	754.587,88
21 - DESPESAS CUSTEADAS COM O SALDO DO ITEM 20 ATÉ O 1º TRIMESTRE DE 2010 *	754.587,88

MANUTENÇÃO E DESENVOLVIMENTO DO ENSINO - DESPESAS CUSTEADAS COM A RECEITA RESULTANTE DE IMPOSTOS E RECURSOS DO FUNDEB

RECEITAS COM AÇÕES TÍPICAS DE MDE	PREVISÃO INICIAL	PREVISÃO ATUALIZADA (a)	RECEITAS REALIZADAS		
			No Bimestre	Até o Bimestre (b)	% (c) = (b/a)x100
22- IMPOSTOS E TRANSFERÊNCIAS DESTINADAS À MDE (25% de 3) *	16.804.750,00	16.804.750,00	2.447.260,14	10.038.885,36	59,74

DESPESAS COM AÇÕES TÍPICAS DE MDE	DOTAÇÃO INICIAL	DOTAÇÃO ATUALIZADA (d)	DESPESAS EMPENHADAS		
			No Bimestre	Até o Bimestre (e)	% (f) = (e/d)x100
23- EDUCAÇÃO INFANTIL	4.649.000,00	4.875.683,12	451.774,17	2.876.375,77	58,99
23.1- Despesas Custeadas com Recursos do FUNDEB	652.000,00	673.126,07	77.915,74	632.777,42	94,01
23.2- Despesas Custeadas com Outros Recursos de Impostos	3.997.000,00	4.202.557,05	373.858,43	2.243.598,35	53,39
24- ENSINO FUNDAMENTAL	13.601.250,00	14.516.468,07	2.448.516,76	9.299.536,02	64,06
24.1- Despesas Custeadas com Recursos do FUNDEB	10.294.000,00	11.027.461,81	1.891.475,46	7.288.420,58	66,09
24.2- Despesas Custeadas com Outros Recursos de Impostos	3.307.250,00	3.489.006,26	557.041,30	2.011.115,44	57,64
25- ENSINO MÉDIO	0,00	0,00	0,00	0,00	0,00
26- ENSINO SUPERIOR	400.000,00	400.000,00	24.088,77	136.793,33	0,00
27- ENSINO PROFISSIONAL NÃO INTEGRADO AO ENSINO REGULAR	600.000,00	1.200.000,00	600.000,00	600.000,00	0,00
28- OUTRAS	0,00	0,00	0,00	0,00	0,00
29- TOTAL DAS DESPESAS COM AÇÕES TÍPICAS DE MDE (23 + 24 + 25 + 26 + 27 + 28)	19.250.250,00	20.992.151,19	3.324.379,70	12.912.705,12	61,51

DEDUÇÕES CONSIDERADAS PARA FINS DE LIMITE CONSTITUCIONAL	VALOR
30- PERDA NA TRANSFERÊNCIA DO FUNDEB	0,00
31- DESPESAS CUSTEADAS COM A COMPLEMENTAÇÃO/GANHO DO FUNDEB NO EXERCÍCIO	1.116.780,63
32- RECEITA DE APLICAÇÃO FINANCEIRA DOS RECURSOS DO FUNDEB ATÉ O BIMESTRE = (50 h)	90.513,80
33- DESPESAS CUSTEADAS COM O SUPERÁVIT FINANCEIRO, DO EXERCÍCIO ANTERIOR, DO FUNDEB	754.587,88
34- DESPESAS CUSTEADAS COM O SUPERÁVIT FINANCEIRO, DO EXERCÍCIO ANTERIOR, DE OUTROS RECURSOS DE IMPOSTOS	357.313,31
35- RESTOS A PAGAR INSCRITOS NO EXERCÍCIO SEM DISPONIBILIDADE FINANCEIRA DE RECURSOS DE IMPOSTOS VINCULADOS AO ENSINO	0,00
36- CANCELAMENTO, NO EXERCÍCIO, DE RESTOS A PAGAR INSCRITOS COM DISPONIBILIDADE FINANCEIRA DE RECURSOS DE IMPOSTOS VINCULADOS AO ENSINO = (46 g)	15.286,36
37- TOTAL DAS DEDUÇÕES CONSIDERADAS PARA FINS DE LIMITE CONSTITUCIONAL (30 + 31 + 32 + 33 + 34 + 35 + 36)	2.334.481,98
38- TOTAL DAS DESPESAS PARA FINS DE LIMITE ((23 + 24) - (37))	9.841.429,81
39- MÍNIMO DE 25% DAS RECEITAS RESULTANTES DE IMPOSTOS EM MDE5 ((38) / (3) x 100) %	23,11

OUTRAS INFORMAÇÕES PARA CONTROLE

OUTRAS DESPESAS CUSTEADAS COM RECEITAS ADICIONAIS PARA FINANCIAMENTO DO ENSINO	DOTAÇÃO INICIAL	DOTAÇÃO ATUALIZADA (d)	DESPESAS EMPENHADAS		
			No Bimestre	Até o Bimestre (e)	% (f) = (e/d)x100
40- DESPESAS CUSTEADAS COM A APLICAÇÃO FINANCEIRA DE OUTROS RECURSOS DE IMPOSTOS VINCULADOS AO ENSINO	0,00	0,00	0,00	0,00	0,00
41- DESPESAS CUSTEADAS COM A CONTRIBUIÇÃO SOCIAL DO SALÁRIO-EDUCAÇÃO	1.280.000,00	1.713.586,40	107.954,54	1.058.174,24	61,75
42- DESPESAS CUSTEADAS COM OPERAÇÕES DE CRÉDITO	0,00	800.000,00	0,00	0,00	0,00
43- DESPESAS CUSTEADAS COM OUTRAS RECEITAS PARA FINANCIAMENTO DO ENSINO	446.000,00	461.257,31	66.343,80	453.727,55	98,37
44- TOTAL DAS OUTRAS DESPESAS CUSTEADAS COM RECEITAS ADICIONAIS PARA FINANCIAMENTO DO ENSINO (40 + 41 + 42 + 43)	1.726.000,00	2.974.843,71	174.298,34	1.511.901,79	50,82
45- TOTAL GERAL DAS DESPESAS COM MDE (29 + 44)	20.976.250,00	23.966.994,90	3.698.678,04	14.424.606,91	60,19
RESTOS A PAGAR INSCRITOS COM DISPONIBILIDADE FINANCEIRA DE RECURSOS DE IMPOSTOS VINCULADOS AO ENSINO	SALDO ATÉ O BIMESTRE		CANCELADO EM 2010 (g)		
46- RESTOS A PAGAR DE DESPESAS COM MDE	66.840,26		674,43		

Continua (2/3)
Continuação (3/3)

FLUXO FINANCEIRO DOS RECURSOS	VALOR	
	FUNDEF (b)	FUNDEF
47- SALDO FINANCEIRO EM 31 DE DEZEMBRO DE 2009	1.147.368,59	0,00
48- (+) INGRESSO DE RECURSOS ATÉ O BIMESTRE	8.262.266,87	0,00
49- (-) PAGAMENTOS EFETUADOS ATÉ O BIMESTRE	7.751.646,37	0,00
50- (+) RECEITA DE APLICAÇÃO FINANCEIRA DOS RECURSOS ATÉ O BIMESTRE	90.313,80	0,00
51- (=) SALDO FINANCEIRO NO EXERCÍCIO ATUAL	1.768.302,89	0,00

FONTE: SISTEMA CONTÁBIL

1 Limites mínimos anuais a serem cumpridos no encerramento do exercício.

2 Art. 21, § 2º, Lei 11.494/2007: "Até 5% dos recursos recebidos à conta dos Fundos, inclusive relativos à complementação de União recebidos nos termos do §1º do art. 8º desta Lei, poderão ser utilizados no 1º bimestre do exercício (imediatamente subsequente, mediante abertura de crédito adicional)."

3 Caput do art. 212 da CF/1988

4 Os valores referentes à parcela dos Restos a Pagar inscritos sem disponibilidade financeira vinculada à educação deverão ser informados somente no RREO do último bimestre do exercício.

5 Limites mínimos anuais a serem cumpridos no encerramento do exercício, no âmbito de atuação prioritária, conforme LDB, art. 11, V.

EROS DANILO ARAÚJO
Prefeito

PAULO KOROVISKI
CRC PR - 17882/O-0

CELSELLI BURAKOVSKI
Controle Interno

MUNICÍPIO DE TELÊMACO BORBA
RELATÓRIO RESUMIDO DA EXECUÇÃO ORÇAMENTÁRIA
DEMONSTRATIVO DA RECEITA DE IMPOSTOS E DAS DESPESAS PRÓPRIAS COM SAÚDE
ORÇAMENTOS FISCAL E DA SEGURIDADE SOCIAL
JANEIRO A AGOSTO 2010 / BIMESTRE JULHO-AGOSTO

RREO - ANEXO XVI (ADCT art. 7º)

R\$ 1,00

RECEITAS	PREVISÃO INICIAL	PREVISÃO ATUALIZADA (a)	RECEITAS REALIZADAS	
			Até o Bimestre (b)	% (b/a)
RECEITAS DE IMPOSTOS E TRANSFERÊNCIAS CONSTITUCIONAIS E LEGAIS (I)	69.785.000,00	69.785.000,00	42.590.182,10	61,03
Impostos	13.791.000,00	13.791.000,00	7.989.133,10	57,93
Multas, Juros de Mora e Dívida Ativa dos Impostos	1.914.000,00	1.914.000,00	578.954,17	30,25
Receitas de Transferências Constitucionais e Legais	54.080.000,00	54.080.000,00	34.022.094,83	62,91
Da União	18.900.000,00	18.900.000,00	12.654.988,92	66,96
Do Estado	35.180.000,00	35.180.000,00	21.367.105,91	60,74
TRANSFERÊNCIA DE RECURSOS DO SISTEMA ÚNICO DE SAÚDE-SUS (II)	3.883.000,00	3.883.000,00	2.647.107,32	68,17
Da União para o Município	3.071.000,00	3.071.000,00	2.119.279,28	69,01
Do Estado para o Município	150.000,00	150.000,00	80.000,00	0,00
Demais Municípios para o Município	0,00	0,00	0,00	0,00
Outras Receitas do SUS	662.000,00	662.000,00	447.828,04	0,00
RECEITAS DE OPERAÇÕES DE CRÉDITO VINCULADAS À SAÚDE (III)	0,00	0,00	0,00	0,00
OUTRAS RECEITAS ORÇAMENTÁRIAS	25.748.000,00	29.452.881,03	14.985.918,15	50,88
(-) DEDUÇÃO PARA O FUNDEF	10.816.000,00	10.816.000,00	6.804.417,37	62,91
TOTAL	88.600.000,00	92.304.881,03	53.418.790,20	57,87

DESPESAS COM SAÚDE (Por Grupo de Natureza da Despesa)	DOTAÇÃO INICIAL	DOTAÇÃO ATUALIZADA (c)	DESPESAS EMPENHADAS	
			Até o Bimestre (d)	% (d/c)
DESPESAS CORRENTES	13.722.750,00	14.339.769,17	10.737.080,77	74,88
Pessoal e Encargos Sociais	9.999.000,00	10.458.133,49	7.559.020,15	72,28
Juros e Encargos da Dívida	0,00	0,00	0,00	0,00
Outras Despesas Correntes	3.723.750,00	3.881.635,68	3.178.060,62	81,87
DESPESAS DE CAPITAL	1.021.000,00	1.051.000,00	40.110,19	3,82
Investimentos	1.021.000,00	1.051.000,00	40.110,19	3,82
Inversões Financeiras	0,00	0,00	0,00	0,00
Amortização da Dívida	0,00	0,00	0,00	0,00
TOTAL (IV)	14.743.750,00	15.390.769,17	10.777.190,96	70,02

DESPESAS PRÓPRIAS COM AÇÕES E SERVIÇOS DE SAÚDE	DOTAÇÃO INICIAL	DOTAÇÃO ATUALIZADA	DESPESAS EMPENHADAS	
			Até o Bimestre (e)	% (e/d) de anexo
DESPESAS COM SAÚDE	14.743.750,00	15.390.769,17	10.777.190,96	100,00
(-) DESPESAS COM INATIVOS E PENSIONISTAS	0,00	0,00	0,00	0,00
(-) DESPESAS CUSTEADAS COM OUTROS RECURSOS VINCULADOS À SAÚDE	3.661.000,00	3.661.000,00	3.277.300,73	30,41
Recursos de Transferências do Sistema Único de Saúde - SUS	3.661.000,00	3.661.000,00	2.508.389,18	23,27
Recursos de Operações de Crédito	0,00	0,00	0,00	0,00
Outros Recursos	0,00	0,00	768.911,55	7,13
(-) R P INSCRITOS NO EXERCÍCIO SEM DISPONIBILIDADE FINANCEIRA VINCULADA DE RECURSOS PRÓPRIOS	0,00	0,00	0,00	0,00
TOTAL DAS DESPESAS PRÓPRIAS COM AÇÕES E SERVIÇOS DE SAÚDE (V)	11.082.750,00	11.729.769,17	7.499.890,23	69,59

CONTROLE DE RESTOS A PAGAR VINCULADOS À SAÚDE INSCRITOS EM EXERCÍCIOS ANTERIORES	RESTOS A PAGAR INSCRITOS COM DISPONIBILIDADE FINANCEIRA DE RECURSOS PRÓPRIOS VINCULADOS	
	Inscritos em 31/12/2009	Cancelados em 2010 (VI)
RP DE DESPESAS PRÓPRIAS COM AÇÕES E SERVIÇOS DE SAÚDE	237.429,22	6.747,30

PARTICIPAÇÃO DAS DESPESAS COM AÇÕES E SERVIÇOS PÚBLICOS DE SAÚDE NA RECEITA DE IMPOSTOS E TRANSFERÊNCIAS CONSTITUCIONAIS E LEGAIS - LIMITE CONSTITUCIONAL 15% [(V - VI) / D]	17,59
--	-------

DESPESAS COM SAÚDE (Por Subfunção)	DOTAÇÃO INICIAL	DOTAÇÃO ATUALIZADA	DESPESAS EMPENHADAS	
			Até o Bimestre (i)	% (i) total (i)
Atenção Básica	14.076.750,00	14.571.468,54	10.458.432,83	97,04
Assistência Hospitalar e Ambulatorial	0,00	0,00	0,00	0,00
Suporte Profilático e Terapêutico				
Vigilância Sanitária	382.000,00	433.035,79	136.516,51	1,27
Vigilância Epidemiológica	285.000,00	386.264,84	182.241,62	1,69
Alimentação e Nutrição				
Outras Subfunções	0,00	0,00	0,00	0,00
TOTAL	14.743.750,00	15.390.769,17	10.777.190,96	100,00

Fonte: SISTEMA CONTÁBIL

EROS DANILO ARAÚJO
PrefeitoPAULO KOROVSKI
CRC PR 17882/O-0CELSO ELLI BURAKOVSKI
Controle Interno

MUNICÍPIO DE TELÊMACO BORBA
RELATÓRIO RESUMIDO DA EXECUÇÃO ORÇAMENTÁRIA
DEMONSTRATIVO DAS PARCERIAS PÚBLICO-PRIVADAS
ORÇAMENTOS FISCAL E DA SEGURIDADE SOCIAL
JANEIRO A AGOSTO 2010 / BIMESTRE JULHO-AGOSTO

RREO - Anexo XVII (Lei nº 11.079, de 30.12.2004, arts. 22, 25 e 28)

R\$ 1,00

ESPECIFICAÇÃO	SALDO TOTAL EM 31 DE DEZEMBRO DO EXERCÍCIO ANTERIOR (a)	REGISTROS EFETUADOS EM 2010		SALDO TOTAL (c) = (a + b)
		No bimestre	Até o bimestre (b)	
TOTAL DE ATIVOS				0
Direitos Futuros				
Ativos Contabilizados na SPE				
Contrapartida para Provisões de PPP				
TOTAL DE PASSIVOS (I)				0
Obrigações Não Relacionadas a Serviços				
Contrapartida para Ativos da SPE				
Provisões de PPP				
GARANTIAS DE PPP (II)				0
SALDO LÍQUIDO DE PASSIVOS DE PPP (III) = (I - II)				0
PASSIVOS CONTINGENTES				0
Contraprestações Futuras				
Riscos Não Provisões				
Outros Passivos Contingentes				
ATIVOS CONTINGENTES				0
Serviços Futuros				
Outros Ativos Contingentes				

DESPESAS DE PPP	EXERCÍCIO ANTERIOR	EXERCÍCIO CORRENTE 2010	2011	2012	2013	2014	2014	2015	2016	2017	2018
	Do Ente Federado	0	0	0	0	0	0	0	0	0	0
Das Estatais Não-Dependentes	0	0	0	0	0	0	0	0	0	0	0
TOTAL DAS DESPESAS	0	0	0	0	0	0	0	0	0	0	0
RECEITA CORRENTE LÍQUIDA (RCL)											
TOTAL DAS DESPESAS / RCL (%)	0	0	0	0	0	0	0	0	0	0	0

Nota: O Município não realizou PPP

FONTE: SISTEMA CONTÁBIL

EROS DANILO ARAÚJO
PrefeitoPAULO KOROVSKI
CRC PR 17882/O-0CELSO ELLI BURAKOVSKI
Controle Interno**BOLETIM OFICIAL ON-LINE**[www.http://www.pmtb.pr.gov.br](http://www.pmtb.pr.gov.br)

PREFEITURA MUNICIPAL - 42 3271-1000

COMUNICAÇÃO SOCIAL - 42 3271-1090/3271-1091

OUVIDORIA MUNICIPAL - 0800 42-2030

MUNICÍPIO DE TELÊMACO BORBA
DE MONSTRATIVO SIMPLIFICADO DO RELATÓRIO RESUMIDO DA EXECUÇÃO ORÇAMENTÁRIA
ORÇAMENTOS FISCAL E DA SEGURIDADE SOCIAL
JANEIRO A AGOSTO 2010 / BIMESTRE JULHO-AGOSTO

RREO - Anexo XVIII (LRF, Art. 48)

R\$ 1,00

BALANÇO ORÇAMENTÁRIO - RECEITAS	No bimestre	Até o Bimestre
Previsão Inicial da Receita	97.930.000,00	97.930.000,00
Previsão Atualizada da Receita	101.634.881,03	101.634.881,03
Receitas Realizadas	15.803.369,78	59.710.942,01
Saldos de Exercícios Anteriores (Utilizados para Créditos Adicionais)	494.184,31	10.802.216,15
Deficit Orçamentário	0,00	0,00
BALANÇO ORÇAMENTÁRIO - DE SPESAS	No bimestre	Até o Bimestre
Dotação Inicial	97.930.000,00	86.460.000,00
Dotação Atualizada	112.437.097,18	112.437.097,18
Despesas Empenhadas	15.719.674,16	58.612.602,92
Despesas Liquidadas	14.879.813,88	53.987.029,66
Superavit Orçamentário	923.555,90	5.723.912,35

DE SPESAS POR FUNÇÃO / SUBFUNÇÃO	No bimestre	Até o Bimestre
Despesas Empenhadas	15.719.674,16	58.612.602,92
Despesas Liquidadas	14.879.813,88	53.987.029,66

RECEITA CORRENTE LÍQUIDA - RCL	Até o Bimestre
Receita Corrente Líquida	76.919.794,28

RECEITAS / DE SPESAS DOS REGIMES DE PREVIDÊNCIA	No bimestre	Até o Bimestre
Regime Próprio de Previdência Social dos Servidores Públicos		
Receitas Previdenciárias (III)	1.899.709,98	6.292.151,81
Despesas Previdenciárias (IV)	857.311,13	3.496.531,76
Resultado Previdenciário (III - IV)	1.042.398,85	2.795.620,05

RESULTADOS NOMINAL E PRIMÁRIO	Meta Fixada no Anexo de Metas Fiscais da LDO (a)	Resultado Apurado até o bimestre (b)	% em Relação à Meta (b/a)
Resultado Nominal	-500.000,00	-934.933,98	86,99
Resultado Primário	-3.097.000,00	5.528.075,36	-278,50

MOVIMENTAÇÃO DOS RESTOS A PAGAR	Inscrição	Cancelamento até o bimestre	Pagamento até o bimestre	Saldo
POR PODER E MINISTÉRIO PÚBLICO				
RESTOS A PAGAR PROCESSADOS	1.288.853,28	0,00	1.158.136,23	130.717,05
Poder Executivo	1.288.853,28	0,00	1.158.136,23	130.717,05
Poder Legislativo	0,00	0,00	0,00	0,00
RESTOS A PAGAR NÃO-PROCESSADOS	3.036.410,35	70.751,40	2.644.189,21	321.469,74
Poder Executivo	3.021.800,35	70.751,40	2.629.579,21	321.469,74
Poder Legislativo	14.610,00	0,00	14.610,00	0,00
TOTAL	4.325.263,63	70.751,40	3.802.325,44	452.186,79

DE SPESAS COM MANUTENÇÃO E DESENVOLVIMENTO DO ENSINO - MDE	Valor apurado até o bimestre	Limites Constitucionais Anuais	
		% Mínimo a Aplicar no Exercício	% Aplicado até 31 de Out
Mínimo Anual de 25% dos Impostos na Manutenção e Desenvolvimento do Ensino - MDE	9.841.429,81	25%	23,11
Mínimo Anual de 60% do FUNDEB na Remuneração dos Professores do Ensino Básico	4.728.993,11	60%	56,62

RECEITAS DE OPERAÇÕES DE CRÉDITO E DE SPESAS DE CAPITAL	Valor apurado até o bimestre	Saldo a Realizar
Receita de Operação de Crédito	0,00	0,00
Despesa de Capital Líquida	0,00	0,00

PROJEÇÃO ATUARIAL DOS REGIMES DE PREVIDÊNCIA	Exercício em Referência	10º Exercício	20º Exercício	35º Exercício
Regime Próprio de Previdência Social dos Servidores Públicos				
Receitas Previdenciárias (III)	0,00	0,00	0,00	0,00
Despesas Previdenciárias (IV)	0,00	0,00	0,00	0,00
Resultado Previdenciário (III - IV)	0,00	0,00	0,00	0,00

RECEITA DA ALIENAÇÃO DE ATIVOS E APLICAÇÃO DOS RECURSOS	Valor apurado até o bimestre	Saldo a Realizar
Receita de Capital Resultante da Alienação de Ativos	0,00	0,00
Aplicação dos Recursos da Alienação de Ativos	0,00	0,00

DE SPESAS COM AÇÕES E SERVIÇOS PÚBLICOS DE SAÚDE	Valor apurado até o bimestre	Limite Constitucional Anual	
		% Mínimo a Aplicar no Exercício	% Aplicado até o bimestre
Despesas Próprias com Ações e Serviços Públicos de Saúde	7.493.142,93	15%	17,59

Fonte: SISTEMA CONTÁBIL

EROS DANILO ARAÚJO
Prefeito

PAULO KOROVSKI
CRC PR. 17882/O-0

CELSO ELLI BURAKOVSKI
Controle Interno

MUNICÍPIO DE TELÉMACO BORBA - PODER EXECUTIVO
RELATÓRIO DE GESTÃO FISCAL
DEMONSTRATIVO DA DESPESA COM PESSOAL
ORÇAMENTOS FISCAL E DA SEGURIDADE SOCIAL
JANEIRO A AGOSTO DE 2010

RGF - ANEXO I (LRF, art. 55, inciso I, alínea "a")

1,00

DESPESA COM PESSOAL	DESPESAS EXECUTADAS Julho 2009 a Agosto 2010	
	LIQUIDADAS	INSCRITAS EM RESTOS A PAGAR NÃO PROCESSADOS
DESPESA BRUTA COM PESSOAL (I)	42.790.805,69	
Pessoal Ativo	40.712.571,79	
Pessoal Inativo e Pensionistas	0,00	
Outras despesas de pessoal decorrentes de contratos de terceirização (art. 18, § 1º da LRF)	2.078.233,90	
DESPESAS NÃO COMPUTADAS (art. 19, § 1º da LRF) (II)	5.257.332,66	
Indenizações por Demissão e Incentivos à Demissão Voluntária	508.140,63	
Decorrentes de Decisão Judicial	208.442,89	
Despesas de Exercícios Anteriores	240.525,42	
Inativos e Pensionistas com Recursos Vinculados	0,00	
Despesas com Recursos Vinculados	3.675.620,07	
IRRF - Acórdão TCE/PR 1568/06	624.603,65	
DESPESA LÍQUIDA COM PESSOAL (III) = (I - II)	37.533.473,03	
DESPESA TOTAL COM PESSOAL - DTP (IV) = (III a + III b)		37.533.473,03

APURAÇÃO DO CUMPRIMENTO DO LIMITE LEGAL	VALOR
RECEITA CORRENTE LÍQUIDA - RCL (V)	76.919.794,28
% do DESPESA TOTAL COM PESSOAL - DTP sobre a RCL (VI) = (IV/V)*100	48,80
LIMITE MÁXIMO (incisos I, II e III, art. 20 da LRF) - 54%	41.536.688,91
LIMITE PRUDENCIAL (parágrafo único, art. 22 da LRF) - 51,30%	39.459.854,47

Fonte: SISTEMA CONTÁBIL

Nota: Durante o exercício, somente as despesas liquidadas são consideradas executadas. No encerramento do exercício, as despesas não liquidadas inscritas em restos a pagar não processados são também consideradas executadas. Dessa forma, para maior transparência:

. a) Despesas liquidadas, consideradas aquelas em que houve a entrega do material ou serviço, nos termos do art. 63 da Lei 4.320/64;

. b) Despesas empenhadas mas não liquidadas, inscritas em Restos a Pagar não processados, consideradas liquidadas no encerramento do exercício, por força do art. 35, inciso II da Lei 4.320/64

EROS DANILO ARAÚJO
PrefeitoPAULO KOROVISKI
CRC PR-17882/O-0CELSO ELLI BURAKOVSKI
Controle Interno

MUNICÍPIO DE TELÉMACO BORBA
RELATÓRIO DE GESTÃO FISCAL
DEMONSTRATIVO DA DÍVIDA CONSOLIDADA LÍQUIDA - ESTADOS, DISTRITO FEDERAL E MUNICÍPIOS
ORÇAMENTOS FISCAL E DA SEGURIDADE SOCIAL
JANEIRO A AGOSTO DE 2010

RGF - ANEXO II (LRF, art. 55, inciso I, alínea "b")

R\$1,00

ESPECIFICAÇÃO	SALDO DO EXERCÍCIO ANTERIOR	SALDO DO EXERCÍCIO DE 2010		
		Até o 1º Quadrimestre	Até o 2º Quadrimestre	Até o 3º Quadrimestre
DÍVIDA CONSOLIDADA - DC (I)	25.020.693,46	23.809.278,97	23.454.533,52	0,00
Dívida Mobiliária				
Dívida Contratual	4.335.664,42	4.158.702,39	4.640.733,95	0,00
Dívida Contratual de PPP				
Demais Dívidas Contratuals	4.335.664,42	4.158.702,39	4.640.733,95	
Precatórios posteriores a 05/05/2000 (inclusive)				
Operações de Crédito inferiores a 12 meses				
Parcelamentos de Dívidas	20.684.969,04	19.650.576,58	18.813.799,57	0,00
De Tributos				
De Contribuições Sociais	20.684.969,04	19.650.576,58	18.813.799,57	0,00
Previdenciárias	20.065.146,34	19.388.903,80	18.813.799,57	
Demais Contribuições Sociais	619.822,70	261.672,78	0,00	
Do FGTS				
Outras Dívidas				
DEDUÇÕES (II)'	14.956.848,83	14.660.535,13	15.796.759,02	0,00
Ativo Disponível	16.243.867,90	14.868.272,25	15.924.532,12	
Haveres Financeiros	1.834,21	805,98	2.943,95	
(-) Restos a Pagar Processados	1.288.853,28	208.543,10	130.717,05	
OBRIGAÇÕES NÃO INTEGRANTES DA DC				
Precatórios anteriores a 05/05/2000				
Insuficiência Financeira				
Outras Obrigações				
DÍVIDA CONSOLIDADA LÍQUIDA (DCL) (III) = (I - II)	10.063.844,63	9.148.743,84	7.657.774,50	0,00
RECEITA CORRENTE LÍQUIDA - RCL	74.346.784,07	75.936.547,84	76.919.794,28	0,00
% da DC sobre a RCL (I/RCL)	33,65	31,35	30,49	#DIV/0!
% da DCL sobre a RCL (III/RCL)	13,54	12,05	9,96	#DIV/0!
LIMITE DEFINIDO POR RESOLUÇÃO Nº 40/01 DO SENADO FEDERAL - 120%	89.216.140,88	91.123.857,41	92.303.753,14	0,00

REGIME PREVIDENCIÁRIO				
ESPECIFICAÇÃO	SALDO DO EXERCÍCIO ANTERIOR	SALDO DO EXERCÍCIO DE 2008		
		Até o 1º Quadrimestre	Até o 2º Quadrimestre	Até o 3º Quadrimestre
DÍVIDA CONSOLIDADA PREVIDENCIÁRIA (IV)	5.383.715,66	5.383.715,66	5.383.715,66	0,00
Passivo Atuarial	5.383.715,66	5.383.715,66	5.383.715,66	
Demais Dívidas				
DEDUÇÕES (V) ²	15.904.328,77	17.279.420,62	19.068.680,82	0,00
Ativo Disponível	13.589,56	209.577,62	244.679,97	
Investimentos	15.889.923,64	17.069.027,43	18.823.185,28	
Haveres Financeiros	815,57	815,57	815,57	
(-) Restos a Pagar Processados				
OBRIGAÇÕES NÃO INTEGRANTES DA DC				
DÍVIDA CONSOLIDADA LÍQUIDA PREVIDENCIÁRIA (VI) = (IV - V)	-10.520.613,11	-11.895.704,96	-13.684.965,16	0,00

TRAJETÓRIA DE AJUSTE DA DÍVIDA CONSOLIDADA LÍQUIDA EM CADA EXERCÍCIO FINANCEIRO												
Exercício Financeiro	2001			2002			2003			2004		
	3º Quadrimestre			Quadrimestre			Quadrimestre			Quadrimestre		
	DCL	Excedente ²	Redutor	1º	2º	3º	1º	2º	3º	1º	2º	3º
% da DCL sobre a RCL												
% Limite de Endividamento												
Exercício Financeiro	2005			2006			2007			2008		
	Quadrimestre			Quadrimestre			Quadrimestre			Quadrimestre		
	1º	2º	3º	1º	2º	3º	1º	2º	3º	1º	2º	3º
% da DCL sobre a RCL												
% Limite de Endividamento												
Exercício Financeiro	2009			2010			2011			2012		
	Quadrimestre			Quadrimestre			Quadrimestre			Quadrimestre		
	1º	2º	3º	1º	2º	3º	1º	2º	3º	1º	2º	3º
% da DCL sobre a RCL												
% Limite de Endividamento												
Exercício Financeiro	2013			2014			2015			2016		
	Quadrimestre			Quadrimestre			Quadrimestre			Quadrimestre		
	1º	2º	3º	1º	2º	3º	1º	2º	3º	1º	2º	3º
% da DCL sobre a RCL												
% Limite de Endividamento												

FONTE: SISTEMA CONTÁBIL

Nota:

² O excedente em relação ao limite apurado ao final do exercício de 2001 deverá ser reduzido, no mínimo, à proporção de 1/15 (um quinze avos) a cada exercício financeiro. O valor da redução anual, 1/15 (um quinze avos) do excedente, é apresentado na coluna Redutor.

EROS DANILLO ARAÚJO
Prefeito

PAULO KOROVISKI
CRC PR-17882/O-0

CELSO ELLI BURAKOVSKI
Controle Interno

MUNICÍPIO DE TELÊMACO BORBA
RELATÓRIO DE GESTÃO FISCAL
DEMONSTRATIVO DAS GARANTIAS E CONTRAGARANTIAS DE VALORES
ORÇAMENTOS FISCAL E DA SEGURIDADE SOCIAL
JANEIRO A AGOSTO DE 2010

RGF - ANEXO III (LRF, art. 55, inciso I, alínea "c" e art. 40, § 1º)

1,00

GARANTIAS CONCEDIDAS	SALDO DO EXERCÍCIO ANTERIOR	SALDOS DO EXERCÍCIO DE 2010		
		Até o 1º Quadrimestre	Até o 2º Quadrimestre	Até o 3º Quadrimestre
EXTERNAS (I)	0,00	0,00	0,00	0,00
Aval ou fiança em operações de crédito				
Outras garantias nos Temos da LRF				
INTERNAS (II)	0,00	0,00	0,00	0,00
Aval ou fiança em operações de crédito				
Outras garantias nos Temos da LRF				
TOTAL GARANTIAS CONCEDIDAS (III) = (I + II)	0,00	0,00	0,00	0,00
RECEITA CORRENTE LÍQUIDA - RCL (IV)	74.346.784,07	75.936.547,84	76.919.794,28	0,00
% do TOTAL DAS GARANTIAS sobre a RCL	0,00	0,00	0,00	0,00
LIMITE DEFINIDO POR RESOLUÇÃO DO SENADO FEDERAL - 22%	16.356.292,50	16.706.040,52	16.922.354,74	0,00

CONTRAGARANTIAS RECEBIDAS	SALDO DO EXERCÍCIO ANTERIOR	SALDOS DO EXERCÍCIO DE 2008		
		Até o 1º Quadrimestre	Até o 2º Quadrimestre	Até o 3º Quadrimestre
GARANTIAS EXTERNAS (V)	0,00	0,00	0,00	0,00
Aval ou fiança em operações de crédito				
Outras garantias nos Temos da LRF				
GARANTIAS INTERNAS (VI)	0,00	0,00	0,00	0,00
Aval ou fiança em operações de crédito				
Outras garantias nos Temos da LRF				
TOTAL CONTRAGARANTIAS RECEBIDAS (VII) = (V + VI)	0,00	0,00	0,00	0,00

Fonte: SISTEMA CONTÁBIL

Nota: 1 Inclui garantias concedidas por meio de Fundos

EROS DANILLO ARAÚJO
Prefeito

PAULO KOROVISKI
CRC PR-17882/O-0

CELSO ELLI BURAKOVSKI
Controle Interno

MUNICÍPIO DE TELÊMAGO BORBA
RELATÓRIO DE GESTÃO FISCAL
DEMONSTRATIVO DAS OPERAÇÕES DE CRÉDITO
ORÇAMENTOS FISCAL E DA SEGURIDADE SOCIAL
JANEIRO A AGOSTO DE 2010

RGF - ANEXO IV (LRF, art. 55, inciso I, alínea "d" e inciso III alínea "c")

1,00

ESPECIFICAÇÃO	OPERAÇÕES REALIZADAS Até o Quadrimestre de Referência	
	CREDOR	VALOR
OPERAÇÕES DE CRÉDITO (I)		666.178,93
Internas		
Agência de Fomento do Paraná S.A. - PPU II - Ct 2157/2008	Agência de Fomento do Paraná S.A	666.178,93
Externas		0,00
Por Antecipação da Receita (II)		0,00
TOTAL DAS OPERAÇÕES DE CRÉDITO (III) = (I + II)		666.178,93
RECEITA CORRENTE LÍQUIDA - RCL		76.919.794,28
% DAS OPERAÇÕES DE CRÉDITO INTERNAS E EXTERNAS SOBRE A RCL		0,87
% DAS OPERAÇÕES DE CRÉDITO POR ANTECIPAÇÃO DA RECEITA SOBRE A RCL		0,00
LIMITE DEFINIDO POR RESOLUÇÃO DO SENADO FEDERAL PARA AS OPERAÇÕES DE CRÉDITO INTERNAS E EXTERNAS 16 %		12.307.167,08
LIMITE DEFINIDO POR RESOLUÇÃO DO SENADO FEDERAL PARA AS OPERAÇÕES DE CRÉDITO POR ANTECIPAÇÃO DA RECEITA 7 %		5.384.385,60

FONTE: SISTEMA CONTÁBIL

PAULO KOROVSKI
CRC - PR-17882/O-0CELSO ELLI BURAKOVSKI
Controle InternoEROS DANILLO ARAÚJO
Prefeito

MUNICÍPIO DE TELÊMAGO BORBA - PODER EXECUTIVO
RELATÓRIO DE GESTÃO FISCAL
DEMONSTRATIVO SIMPLIFICADO DO RELATÓRIO DE GESTÃO FISCAL
ORÇAMENTOS FISCAL E DA SEGURIDADE SOCIAL
JANEIRO A AGOSTO DE 2010

LRF, art. 48 - Anexo VII

1,00

DESPESA COM PESSOAL	VALOR	% SOBRE A RCL
Total da Despesa com Pessoal para fins de apuração do Limite - TDP	37.533.473,03	48,80
Limite Máximo (incisos I, II e III, art. 20 da LRF) - 54%	41.536.688,91	54,00
Limite Prudencial (parágrafo único, art. 22 da LRF) - 51,30%	39.459.854,47	51,30
DÍVIDA	VALOR	% SOBRE A RCL
Dívida Consolidada Líquida	7.657.774,50	9,96
Limite Definido por Resolução do Senado Federal	92.303.753,14	120,00
GARANTIAS DE VALORES	VALOR	% SOBRE A RCL
Total das Garantias	0,00	0,00
Limite Definido por Resolução do Senado Federal	16.922.354,74	22,00
OPERAÇÕES DE CRÉDITO	VALOR	% SOBRE A RCL
Operações de Crédito Internas e Externas	666.178,93	0,87
Operações de Crédito por Antecipação da Receita	0,00	0,00
Limite Definido pelo Senado Federal para Operações de Crédito Internas e Externas	12.307.167,08	16,00
Limite Definido pelo Senado Federal para Operações de Crédito por Antecipação da Receita	5.384.385,60	7,00
RESTOS A PAGAR	INSCRIÇÃO EM RESTOS A PAGAR NÃO PROCESSADOS	SUFICIÊNCIA/INSUFICIÊNCIA ANTES DA INSCRIÇÃO EM RESTOS A PAGAR NÃO PROCESSADOS
Valor Apurado nos Demonstrativos respectivos	0,00	0,00

Fonte: SISTEMA CONTÁBIL

PAULO KOROVISKI
CRC - PR-17882/O-0CELSO ELLI BURAKOVSKI
Controle internoEROS DANILLO ARAÚJO
Prefeito

OUVIDORIA MUNICIPAL

INFORMAÇÕES
RECLAMAÇÕES
SUGESTÕES

0800 42 2030